DIRECTOR
M. PAULO FILHO
Redacção e officinas - - Av. Gomes Freire, 81/83

Correio da Manhã

DIRECTOR-GERENTE
MARIO ALVES
Administração — Av. Gomes Freire, 81/83

REDACTOR-CHEFE
COSTA REGO

RIO DE JANEIRO, DOMINGO, 24 DE NOVEMBRO DE 1940

N. 14.129
ANNO XL

# CONTINÚA O AVANÇO GREGO EM TERRITORIO ALBANEZ

## Attribue-se a victoria de Koritza a um habil plano estrategico do general Metaxas para illudir o alto commando italiano

*Com as tropas gregas em operações*, 23 (De Henry Stocks, da Agencia Reuter) — Na madrugada de hoje, fria mas secca, as tropas gregas começaram a movimentar-se em direcção a Argyrocastro, no territorio albanez. São tropas de elite incumbidas de atacar sem demora os italianos logo que o inimigo for encontrado. Constituem a vanguarda dos exercitos do Epiro que rechassaram hontem com violentas cargas de baioneta os fascistas para além de Kakavia. O sólo grego ficou, assim, limpo dos remanescentes das forças invasoras.

Os italianos em varios pontos da frente estão batendo em retirada. Antes, porém, de evacuarem cidades e aldeias saqueiam e incendeiam tudo o que encontram. As estradas estão desertas e onde anteriormente havia pequenas aldeias de pastores e agricultores, hoje só se encontram ruinas e montões de pedras calcinadas. E' a desolação em toda a sua tristeza. O silencio, um silencio de morte, reina em toda a região. Bandos de corvos vôam pesadamente. Muito alto, entre os flancos brancos das nuvens sob o céo pardo, passa de quando em vez uma aguia. E os soldados gregos seguem, sem precipitação, mas decididos a tudo. Suas baionetas brilham, esguias, afiadas, aggressivas, num movimento caracteristico de tropas em marcha. Onde estarão os italianos?

Essa é a vanguarda dos hellenos. Com elles sigo. Mas ouço dizer que as tropas mecanizadas virão mais tarde com todo o poder das possantes machinas de guerra rolando pelas estradas ao encalço do inimigo. Resolvo parar e esperal-as. Subo a uma arvore. Procuro um galho mais acolhedor e ali fico á espera dos heroicos descendentes de Pericles.

Não sei quanto tempo ali estive. Evocava aquelles tempos famosos em que os heroes da Hellade encheram o mundo com suas proezas agora repetidas por aquelles que guardam a herança de glorias de seus maiores.

Mas ao longe ouço um rumor como que de longinqua trovoada que se approxima. Subo mais alto e de lá interrogo o horizonte até onde minha vista alcança. São elles! São os hellenos que chegam montados em seus carros de guerra! Desço apressado e vou ao encontro dos primeiros carros que avançam com fragor em meio á tristeza ambiente. Em uma nuvem de pó rodam os tanks de aço pesados e acaçapados como um exercito de monstros. Mas reconheço esses carros, mas são tanks italianos, mas são carros blindados fascistas esses! Vejo as bandeiras gregas, mas são gregos esses soldados. Como comprehender essa associação tão estranha

Depois tudo se explica. Todos esses tanks, todo esse material motorizado é fascista. Tudo foi tomado aos italianos, tudo foi abandonado pelos invasores nas suas retiradas desordenadas e rapidas. E os gregos agora de todo esse material se utilizam para atacar o inimigo!

E agora toda essa fila immensa de aço avança, roda, sobe, desce, se desconjunta, parece que para, torna a avançar, vence os montes de pedra do caminho, atravessa os enormes buracos onde explodiram bombas, e segue para a frente numa arrancada espectacular.

Argyrocastro! Como esse nome sôa como um toque de clarim. Argyrocastro! Ali é que estão os italianos. Para lá é que avançam os gregos avidos de combates, cheios desse sentimento que enche os corações e os dilatam: coragem. Para lá seguem e com elles, agarrado ao estribo de um auto blindado sigo eu ao encontro do inimigo.

Chegam estafetas da vanguarda. As noticias são excellentes. Argyrocastro já está sendo evacuada pelos italianos. Sua quéda é esperada de momento a momento. "Mas, então," pergunto a um official grego a meu lado, "os italianos não querem combater?" Minha pergunta fica sem resposta. O official attento á manobra de seu carro, evita um buraco e passa avante.

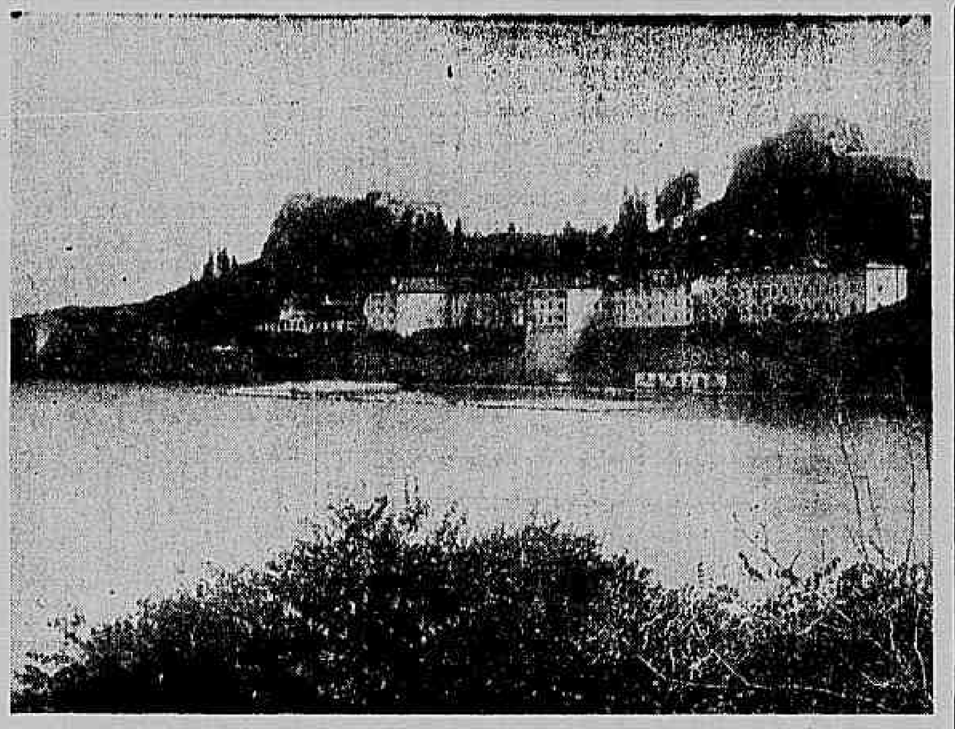

Um aspecto da ilha grega de Corfú, situada nas proximidades da Albania e ás portas do Adriatico e que os inglezes occuparam logo no inicio da guerra italo-grega, transformando-a em base militar

Novos despachos chegam. Os "ozvones" atacam a baioneta, em terriveis cargas de arma branca o inimigo que faz desesperados esforços para recuar. Argyrocastro está por horas. A' tarde já devemos alcançar os suburbios da cidade.

E seguimos confiantes. E o rodar dessa machina terrivel enche os ares. Lá vamos ao encontro do inimigo que recua, para a luta, para a gloria, para a victoria.

### A quéda de Koritza e a imprensa britannica

*Londres*, 23 (Reuter) — A tomada de Koritza pelos gregos proporcionou á imprensa londrina materia para largos commentarios.

O "Times" insere uma apreciação de seu correspondente em Athenas, dizendo: — "Esse feito militar demonstrou á exuberancia os extraordinarios predicados do general Metaxas, que usou de magnifico estratagema, digno de um Themistocles." O chefe do exercito grego, de facto, fez crer aos italianos que o objectivo principal do ataque de suas forças era na direcção de Koritza, quando, na realidade, visava as frentes do Pindo e do Epiro. Os communicados gregos foram redigidos de modo a dar a impressão ao inimigo — evitando fazer allusão á actividade da RAF — de que os italianos conseguiriam abatel-os desde que enviassem certos reforços para aquelle sector. Na realidade, porém, a RAF agia efficazmente, abastecendo os gregos e avançando com rapidez em outros sectores. Assim suggestionados, os italianos enviaram para Koritza uma divisão fresca de alpinos, quando esta lhe seria muito mais util no Epiro e na região do Pindo. Os gregos puderam, então, lançar um forte ataque sobre a ala esquerda, deslocando as linhas italianas e determinando, com isso, a evacuação de Koritza. O inimigo, crente de que ia fazer apenas um passeio militar, não tivera o simples cuidado de organizar um systema de informações do front."

O correspondente do "Times" destaca que entre os edificios de Athenas, onde foram hasteados pavilhões gregos, em commemoração da victoria de Koritza, figurou a legação allemã.

Por seu turno, o "Daily Express", em editorial, escreve: — "Está nas tradições gregas usar dos desfiladeiros de seu paiz contra as investidas dos invasores. Foi assim que combateram as hordas dos persas, nas Thermopylas, salvando a Europa do despotismo oriental, que hoje tenta renascer em Roma e em Berlim. Xerxes tinha um escravo com a obrigação de dizer, baixinho, á sua orelha, depois de cada refeição: "Lembra-te dos athenienses!" Agora, nenhum fascista terá necessidade de repetil-o ao sr. Mussolini. O Duce lembrar-se-á dos athenienses para o resto de seus dias".

Commentando o mesmo acontecimento, o "Daily Mail" escreve: — "O "ultimatum" italiano á Grecia está vingado. Nunca, desde a ascenção de Mussolini ao poder, o prestigio do Eixo precisa ser mantido a qualquer preço; e, por isso, está em presença de um dilemma: ou não envia tropas em soccorro da Italia — e as armas do Eixo continuam a ser batidas, ou as envia, — neste caso, o exercito italiano cae num descredito irremediavel. Se Hitler não intervem, Mussolini será obrigado a um esforço cada vez mais consideravel contra os gregos, e sua situação em face dos ataques britannicos. D'ahi ser necessario que a Grã Bretanha evite, de qualquer modo, a pratica de actos que possam fornecer a Hitler o pretexto para correr em auxilio de Mussolini, como seria o caso do envio de um corpo expedicionario inglez ao territorio grego. Entretanto, a Inglaterra pode auxiliar os gregos, decisivamente, no mar e no ar, hostilizando, sem treguas, as communicações italianas e os portos de embarque e desembarque, semeando o terror entre as suas tropas e abatendo o animo da população civil, a qual, segundo se deprehende do discurso do Duce, já está animada de "um grande espirito pacifista..."

### Concentrados em Argyrocastro os principaes corpos italianos

*Koritza*, 23 (De Charles Gordon, correspondente da Reuter junto á vanguarda grega) — Os italianos perseguidos pela cavallaria grega, continuam proseguindo na sua retirada que se faz não só de Koritza, como do outro extremo do front, — no sector costeiro, que vae de Argyrocastro a Valona.

Já se fala em nova victoria dos gregos nessa região; essa noticia ainda não tem entretanto, confirmação official.

Emquanto o amplo exito militar de Koritza, despertava a attenção geral, parece que a intenção dos gregos visava o sector costeiro, sendo Argyrocastro principal objectivo. E é em Argyrocastro que se concentram os principaes corpos italianos.

Se realmente a acção grega em Koritza visava apenas illudir o alto commando italiano, foi esse um brilhantissimo feito estrategico do general Metaxas. Porque na realidade, até ao ultimo momento, os italianos procuraram reforçar Koritza, com prejuizo de todo o sector do Epiro.

Hoje os gregos concentram as suas actividades na parte oriental da area de Argyrocastro, num movimento de flanco ao longo do rio Aoos. E conseguiram isolar os italianos em varios pontos entre o rio Kalamas e o porto da cidade de Santi Quaranta.

Em Koritza, progride sempre a consolidação das posições gregas e continua a perseguição ás tropas italianas em direcção de Pogradets, num dos extremos, do lago Presda, na fronteira albano-yugoslava. Noticias recem-chegadas aqui, dizem que os italianos estão tentando reformar as suas linhas entre Pogradets e Maschopolis, mas a sua retirada é feita com tal desordem que, parece os gregos conseguirão obstar esse movimento.

Na sua pressa, os artilheiros italianos, por varias vezes, chegaram a attingir com canhonaços a sua propria infantaria. Apesar disso entretanto, as tropas fascistas em retirada não deixam de levar comsigo os seus refens e prisioneiros, entre os quaes se contam mulheres e creanças.

A estrada de Koritza está repleta de munições, material de guerra e transporte abandonados pelas tropas italianas.

E cada dia augmenta mais a lista dos despojos de guerra capturados pelos gregos.

Corre com insistencia que já foram feitos 28.000 prisioneiros. Acredita-se que dois terços do total do equipamento motorizado italianos caiu em mãos dos gregos. Outras informações, de fonte autorisada, dizem que os italianos abandonaram em metralhadoras, caminhões e munições equipamento bastante para armar inteiramente duas divisões. Parece que os italianos pretendiam carregar comsigo ou destruir suas amplas reservas de petroleo, mas o subito avanço dos gregos surprehendeu-os antes que pudessem realizar seu intento.

### Communicado italiano

*Roma*, 23 (U. P.) — O communicado numero 169, do commando militar diz textualmente o seguinte:

"Na fronteira grega, as nossas tropas realizaram operações previamente planejadas para chegar a novas posições.

Nossa aviação bombardeou varios objectivos entre as posições inimigas, especialmente no sector de Koritza, attingindo concentrações de tropas, entroncamentos ferroviarios e linhas inimigas. Todos os nossos aviões regressaram.

Africa do Norte — O inimigo bombardeou do ar o golfo Bomba, causando alguns damnos. Também bombardeou Bardia e Derna, sem, entretanto, occasionar damnos. Um dos nossos apparelhos que fôra dado como perdido no communicado numero 167, foi encontrado com seu piloto, dentro de nossas linhas.

Africa Oriental — Nossos aviões bombardearam o aeroporto de Roseiros, fazendo fogo sobre um avião do typo "Wellesley", que se achava em terra, damnificando ainda um outro. Outras esquadrilhas bombardearam posições inimigas localisadas além de Gallabat, originando um grande incendio. A aviação italiana bombardeou tambem Port Sudan. Nossos aviadores foram atacados por cinco aviões de caça "Gloucester", porém, conseguiram derrubar dois delles. Todas as nossas machinas regressaram.

Aviões inimigos bombardearam Kassala, incendiando um hospital de campanha.

Esquadrilhas inimigas lançaram bombas tambem sobre Bari, attingindo principalmente casas particulares matando uma mulher e ferindo 6 pessoas, entre as quaes uma mulher e duas creanças. Os incendios, de pequeno vulto, foram rapidamente dominados".

### O rei Jorge saúda os seus soldados

*Athenas*, 23 (U. P.) — O rei Jorge da Grecia disse o seguinte numa alocução radio-telephonica dirigida esta noite ás forças armadas do paiz:

"Em resposta ao appello da patria, empunhastes as armas para arremessar della para fóra o aggressor e eu tinha a convicção de que vos mostrarieis dignos das esperanças da nação e das minhas proprias esperanças. E' para mim motivo de profundo regozijo o facto de haverdes demorado tão pouco tempo em justificar, de maneira tão magnifica, minhas convicções e em demonstrar ao mundo que o povo grego de hoje não é indigno de seus antepassados. Officiaes, soldados, marinheiros e aviadores da Grecia! — Tendes toda a gratidão da nação inteira, pois soubestes conservar sua honra e sua liberdade, accrescentando novas e gloriosas paginas ao livro de ouro de sua historia. Sinto-me orgulhoso de governar homens como vós!"

# SUCCEDEM-SE AS MANIFESTAÇÕES DOS PARISIENSES CONTRA OS ALLEMÃES

## Cem por cento a favor dos inglezes o estado de espirito francez, segundo o prof. Lakhovsky

*Lisboa*, 23 (Reuter) — Informações chegadas a esta capital, communica o correspondente da Agencia Franceza Independente, indicam que novas manifestações de parisienses teem sido realizadas contra os allemães.

Assim, recentissimos incidentes occorreram durante uma sessão do Cinema Marivaux, nos Campos Elyseos, quando se passava um film sobre as actividades da Real Força Aerea. Todas as vezes que na tela uma bomba explodia, o auditorio applaudia freneticamente.

Os allemães haviam dado ordens para passar o film afim de demonstrar "os methodos barbaros da Real Força Aerea" contra hospitaes nas visinhanças de Berlim. Em outro film passado no mesmo cinema em que tropas inglezas cantavam o "Tipperary", os espectadores se ergueram e entoaram a mesma canção até o final da scena. Essas informações são fornecidas pela senhora Fany Khoucher, correspondente franceza de varios jornaes sul-americanos de viagem para a America do Sul.

De outro lado, segundo informações de fonte neutra, sabe-se que Paris ainda continua cheia de allemães, soldados allemães, de licença, de mulheres de officiaes e de turistas allemães, mas que a onda de compras que se seguiu á emissão de marcos de occupação á taxa de vinte e cinco francos por unidade, cessou porque todas as casas de negocio da capital franceza estão agora quasi vazias. Nos grandes armazens taes como o "Printemps", ha innumeras secções em que não ha mais nenhum artigo. Tudo está vazio.

Os allemães pessoalmente fizeram stocks de generos alimenticios afim de se precaverem com a falta de generos no futuro á proporção que o inverno for se tornando mais intenso. Actualmente os legumes abundam mas é muito difficil encontrar outros generos. As difficuldades de transportes são cada vez maiores se bem que mil taxis tenham sido postos recentemente em circulação. Esses taxis, porém, só podem ser utilizados pelos allemães.

Se se acreditar nas declarações do professor Georges Lakhovsky, conhecido por suas pesquisas sobre a utilização de ondas curtas electricas na medicina, chegado hontem a esta capital, procedente de Marrocos, o estado de espirito francez tanto na França como em Marrocos é cem por cento a favor dos inglezes. "Em toda a parte — accrescentou o professor — tanto em França como em Marrocos todos os francezes só teem esperança na victoria britannica. Viajei livremente em Marrocos de automovel. Visitei Fez, Rabbat, Marrackek e Casablanca e não vi nenhuma tropa germanica se bem que haja ali agentes allemães á paisana. Esses agentes estão bem informados do estado de espirito da opinião publica. A difficuldade — no concernente aos inglezes e partidarios do general De Gaulle — é que, comquanto a maioria dos francezes residentes em Marrocos execrem a situação actual, acham que não podem tomar a responsabilidade de uma attitude que iria aggravar a sorte da mãe patria. Mão grado tudo isso, todos sentem grande sympathia pelos inglezes, principalmente os nativos."

KODAK
Super XX
o film
mais rapido
existente
(xxx)

# INTENSIFICANDO SEUS ATAQUES CONTRA AS ILHAS BRITANNICAS, A AVIAÇÃO ALLEMÃ BOMBARDEOU DURANTE ONZE HORAS O IMPORTANTE CENTRO INDUSTRIAL DE BIRMINGHAM

## Os communicados de Berlim asseguram que a grande cidade ingleza está em chammas

*Londres*, 23 (Reuter) — Os allemães levaram a effeito um ataque de grande envergadura contra Birmingham durante 11 horas. Vagas sobre vagas de aviões germanicos chegavam á cidade procedentes de todos os lados, a maioria num intervallo de dez minutos, lançando foguetes( seguidos de numerosas bombas incendiarias e de alto poder explosivo. Essas bombas foram lançadas a esmo.

Terrivel barragem anti-aerea recebe os incursores. Feixes de luz dos reflectores enquadram os apparelhos inimigos, forçando-os a voar a grande altura. Aviões de caça da RAF, na sua habitual rapidez, atacam os aggressores, obrigando-os a lançar seu carregamento de explosivos para melhor fugir á perseguição.

Um dos apparelhos germanicos, descendo inesperadamente muito baixo, consegue metralhar as ruas centraes da cidade. Esse apparelho, porém, atacado do alto pelas metralhadoras de um "Hurricane" incendeia-se e cae em chammas sobre uma casa de campo. Todos os seus tripulantes morreram queimados.

Afinal, depois de uma luta titanica, os nazistas abandonam a região não sem deixar após si um rastro de fogo. Ignora-se o numero das victimas entre a população civil. Parece, todavia, que muitos habitantes morreram e que é grande o numero de feridos.

De outro lado, cerca de sessenta aviões nazistas cruzaram a costa sudeste na manhã de hoje em duas vagas successivas. O objectivo, era, sem duvida, Londres. Com excepção porém de cerca de dez que conseguiram chegar ás proximidades da cidade os demais foram repellidos brilhantemente pelo terrivel fogo de barragem e pela acção dos caçadores da RAF. Todos os aviões britannicos que entraram na refrega são do typo "Hurricane".

Por sua vez, doze biplanos de caça italianos tentaram egualmente cruzar a costa do condado de Kent, nas proximidades do estreito de Dover, na tarde de hoje. Usando de tactica differente dos allemães, os italianos voavam em fileiras cerradas, tornando mais facil a acção das baterias de terra e das metralhadoras dos "Hurricane". Sete apparelhos fascistas foram em alguns minutos derrubados em chammas. Cairam sobre as aguas e, segundo tudo faz crer, nenhum dos pilotos conseguiu salvar-se. Um dos aviões inglezes não regressou á sua base. Presume-se que tenha sido destroçado e que sua tripulação tenha perecido.

Segundo informa o Ministerio do Ar, os incendios que irromperam na parte occidental do Midlands foram rapidamente dominados pelos bombeiros. Varias casas e estabelecimentos commerciaes, entretanto, foram destruidos completamente. Em Londres, segundo o mesmo communicado os damnos foram minimos. Em Merseydide e na parte sul do paiz foi pequeno o numero de victimas e quasi nullo o damno material.

### Intensamente bombardeado pela R.A.F. o aerodromo de Merignac

*Londres*, 23 (Reuter) — O centro aeronautico organizado pelos allemães para as operações sobre o Atlantico — isto é o aerodromo de Merignac, perto de Bordeaux — foi o objecto de um ataque da RAF, durante a noite passada. Severos estragos foram causados aos edificios do aeroporto e aos apparelhos pousados no solo.

E' o que informa o communicado do Ministerio do Ar, o qual prosegue: "As operações aereas levadas a effeito durante a noite passada foram bastantes extensas. Entre outros objectivos, citam-se os reservatorios petroliferos de Dortmund e Duisburg; e ainda os portos, controlados pelos allemães, de Lorient, Cherburgo Havre, Ostende Flessingue. Sómente um apparelho inglez desappareceu. Além disso, ataques de dia, foram effectuados hontem contra os aerodromos inimigos de Schipol e Lewarden assim como contra as grandes fabricas metallurgicas de Solligen, no Ruhr. Foram ainda bombardeados muitos outros objectivos.

No que concerne ao ataque ao aerodromo de Merignac, um dos pilotos que participou do raid já o descreveu detalhadamente dizendo: "Foi uma horrivel missão. As labaredas que subiam a cerca de 50 metros impediam aos aviadores a possibilidade de verificar onde caiam os seus projectis. As barracas foram arrazadas da mesma fórma que os hangares dos aviões.

Ademais, ao longo das costas francezas, e dos Paizes Baixos de Lorient a Flessingue, a RAF martelou as bases de invasão.

### Um esquadrão da R.A.F. derruba sete apparelhos italianos

*Londres*, 23 (H.) — Annuncia-se officialmente:

"Um esquadrão de apparelhos de caça "Spitfires" derrubou em combates aereos sete dos vinte apparelhos italianos "C. R. 42", de combate, que foram encontrados nas costas de Dover, ás primeiras horas da tarde de hoje.

Com essa victoria alcançada por esse esquadrão o numero dos apparelhos inimigos por elle destruidos ascende a 100.

O successo alcançado por esse esquadrão foi ainda evidente contra a segunda formação das tres que o inimigo enviou para atacar as praias britannicas.

Além da perda de quatro apparelhos allemães "ME 109", de caça, as perdas até ás 20 horas e trinta minutos de hoje eram de 11 apparelhos ao todo. Ao que se sabe, nenhum apparelho ou piloto britannico perdeu-se até o presente momento.

Durante o primeiro ataque de hoje, um apparelho de caça inimigo que vôou sobre a costa de Kent, foi atacado pelo apparelho que commandava um esquadrão de "Spitfire", sendo destruido. Tratava-se de um "Messerermidt 1092". Outro "Messer" foi derrubado durante esse mesmo ataque.

Mais tarde, trinta ou quarenta apparelhos allemães e italianos cruzaram novamente a costa de Kent, procurando attingir a area de Londres.

O combate com os apparelhos italianos occorreu quando um esquadrão britannico realizava o serviço de patrulhamento nas aguas da Mancha. Vinte apparelhos "Fiat 42" dirigiam-se para a Grã Bretanha. Quatro voavam á frente, em formação cerrada, com as extremidades das azas quasi a se tocarem, fazendo uma verdadeira ligação com os que vinham mais atrás tambem em formações cerradas.

Os "Spitfires" britannicos lançaram-se sobre elles, em vôo de mergulho, e o resultado foi que a metade dos apparelhos italianos foram derrubados, e os restantes, muitos dos quaes bem damnificados, tiveram suas formações completamente desarticuladas e viram-se obrigados a fugir a toda pressa em direcção das costas da França".

### Os communicados allemães

*Berlim*, 23 (U. P.) — O Estado Maior distribuiu hoje o seguinte communicado:

"Durante a noite de 21 para 22 de novembro a aviação allemã continuou seus ataques de represalia contra Londres, bem como os raids contra Birmingham, Coventry, Bristol e Southampton. Durante o dia nossos aviões atacaram Londres, Brighton e outros objectivos militares importantes. Nos Middlands foram bombardeados diversos aerodromos, incendiando-se hangares e quarteis.

Na costa do sueste, assim como nas proximidades de Lincoln foram intensamente bombardeadas, as linhas de transportes.

A aviação inimiga na noite de 21 para 22 voou sobre o oéste da França e o oéste da Allemanha causando estragos na propriedade particular. Morreram sete pessoas e ficaram feridas vinte. Um avião britannico foi derrubado pelas baterias anti-aereas allemãs. Faltam dois apparelhos germanicos."

### Sete apparelhos italianos e quatro allemães abatidos

*Londres*, 23 (A. P.) — Segundo noticias recebidas pelo Ministerio do Ar, até ás 8 1|2 da noite, onze apparelhos aereos inimigos foram derrubados hoje, sendo sete italianos e 4 allemães, Messerschmits.

### O ministro Greenwood visita Coventry

*Londres*, 23 (H.) — O sr. Arthur Grenwood, membro d actual Gabinete de Guerra, visitou hoje a cidade de Coventry. Depois de percorrer os districtos que foram mais attingidos pelos bombardeios allemães, o sr. Greenwood compareceu a uma reunião onde se encontravam as autoridades civis da cidade e os industriaes, e em curta allocução ali pronunciada declarou:

"Acabei de ver a verdadeira face de Coventry, hoje, e a maneira como seus habitantes reagiram e se reajustaram ás novas circumstancias, a despeito da dura provação que experimentaram. Um povo que pode exhibir um estado de espirito como que acabo de observar, não pode ser vencido."

### De Berlim dizem que Birmingham está em chammas

*Berlim*, 23 (U. P.) — A Agencia DNB annuncia que 300 aviões allemães de bombardeio lançaram sobre Birmingham hontem á noite mais de trezentos mil kilos de bombas de alto poder explosivo e varios milhares de bombas incendiarias.

*Berlim*, 23 (U. P.) — Informa-se que, em virtude do violento bombardeio a que foi submettida hontem a grande cidade ingleza de Birmingham encontra-se em chammas.

Tanto as zonas residenciaes como fabris foram rudemente attingidas pelas bombas explosivas e incendiarias allemãs.

# O QUE REPRESENTA A ADHESÃO DA RUMANIA Á TRIPLICE ALLIANÇA

## Formal dominio do sr. Hitler desde a fronteira da Allemanha até o mar Negro

**(De J. W. T. Mason, especial para o "Correio da Manhã")**

*Nova York*, 23 (U. P.) — A adhesão da Rumania á triplice alliança, após a da Hungria, dá ao chanceller Hitler o dominio do vasto territorio que se estende desde a fronteira da Allemanha ao Mar Negro. Indubitavelmente a Russia não póde deixar de olhar com receio e desagrado essa expansão da hegemonia allemã até a costa de sua propria fronteira maritima meridional, e muito embora Stalin se veja provavelmente obrigado a reservar seus sentimentos pelo momento, é possivel que despreze essa nova ameaça á influencia slava nos Balkans.

Tarde ou cedo, a Russia terá que fazer alguma contra-manobra ou então, renunciar a todas as suas ambições pan-slavas no sudeste da Europa.

Um simples olhar ao mappa demonstra que Hitler possue agora o dominio estrategico ininterrupto de todo o centro da Europa, desde o Mar do Norte até a costa noroeste do Mar Negro. A Hungria e Rumania, como Estados militarmente vassalos da Allemanha, permittem a Hitler ameaçar a Russia de bloqueal-a pelo sul. O desmentido feito em Moscou á declaração procedente de Berlim de que a Russia havia sido informada com antecipação do convite formulado a Hungria, no sentido de se incorporar ao Eixo, constitue uma significativa expressão do estado de animo de Stalin.

Melhor que em qualquer outro momento anterior, a Russia póde agora aperceber-se da intensão de Hitler de afastal-a da Europa, mediante uma politica de envolvimento. O gesto da Allemanha de assignalar a Asia Central como futura area de expansão da Russia, é seguido por movimentos estrategicos nada dissimulado nesse sentido. Tal parece ser a interpretação mais significativa que se deve dar á união da Rumania ao Eixo logo após a da Hungria.

Um aspecto subsidiario dessa incorporação é de que as jazidas petroliferas da Rumania se convertem em objectivos legitimos dos apparelhos de bombardeio britannicos e turcos, no caso da Allemanha emprehender seu avanço contra os Dardanellos.

Se a Allemanha dirigisse suas operações para essa zona, a destruição parcial das jazidas petroliferas rumenas poderia ter uma influencia decisiva na marcha da guerra.

No caso de se verificar uma marcada diminuição dos abastecimentos de petroleo rumeno á Allemanha, a Russia estaria em condições de demonstrar seus verdadeiros sentimentos e se diria que isso é o que aguarda o Soviet, agora, em face do desenvolvimento dos planos allemães sobre o sudeste da Europa.

Entretanto, o commando allemão deve estar perfeitamente inteirado desse perigoso factor que existe na situação balkanica. E' possivel, pois, que Hitler não esteja muito certo das provaveis repercussões de sua marcha para o éste e isto explica, talvez a demora da Allemanha em annunciar a extensão das operações ao sudeste da Europa. Restam, entretanto, por realizar bastantes manobras diplomaticas afim de eliminar os obstaculos que, em definitivo, possam se tornar intransponiveis.

# LORD LOTHIAN MANIFESTA A GRATIDÃO INGLEZA AO AUXILIO NORTE-AMERICANO

## E assevera que a confiança na victoria é illimitada

*Nova York*, 23 — (Por Frank Ewing, da Associated Press) — Não obstante as suas declarações sobre a precariedade da situação financeira britannica, o embaixador do Reino Unido em Washington, Lord Lothian, manifestou-se com optimismo sobre as possibilidades da Grã-Bretanha, asseverando que, "a confiança em nossa victoria final é illimitada."

Interpellado durante a palestra com os jornalistas, sobre se as suas declarações referentes ás necessidades financeiras da Inglaterra, destinavam-se a aventar idéa de que o seu governo poderia pedir emprestimos, Lord Lothian replicou que, estando virtualmente exgotados todo o ouro e os titulos britannicos, o factor financeiro figurou em posição de destaque nas discussões sobre o esforço de guerra no proximo anno.

Ponderou, entretanto, o embaixador inglez que os Estados Unidos estão augmentando cada vez mais a sua assistencia já bastante satisfatoria á Grã-Bretanha procurando deixar bem claro o facto de que não ha na Inglaterra de maneira alguma a impressão de que "a ajuda norte-americana não seja sufficiente."

"Ninguem vive illudido na Inglaterra, todos sabem que o anno de 1941, será um anno duro e difficil, e tudo o que nos enviardes será bem recebido por nós, pois ha de pezar na balança de maneira decisiva."

O embaixador britannico disse que o seu paiz recebeu "com gratidão e allegria", a communicação do sr. Roosevelt sobre a partilha equitativa entre os Estados Unidos e a Grã-Bretanha, da producção norte-americana de armas.

Commentando outros aspectos do conflicto na Europa, Lord Lothian declarou que os exitos gregos contra a Italia haviam provocado "o mais intenso enthusiasmo" na Grã-Bretanha, e accrescentou que o governo britannico não havia modificado a sua attitude sobre a questão do envio de mantimentos para as creanças da França, e de outros paizes sob a occupação nazista. "Se a Allemanha retirar as suas tropas desses paizes, os mantimentos chegarão até lá", observou o diplomata britannico.

A proposito do contra-bloqueio allemão, Lord Lothian declarou que a necessidade de navios se tornara "um dos maiores problemas" da Grã-Bretanha, pois o governo inglez se mantem na expectativa de um recrudescimento da campanha allemã contra as linhas vitaes do abastecimento britannico.

Ao terminar a sua entrevista, o embaixador inglez assignalou que na sua primeira metade o anno de 1940 fôra considerado o anno de Hitler, mas, a Grã-Bretanha "paralyzara-o por completo e elle não poude obter maiores vantagens. Entretanto, isto não quer dizer que a guerra esteja prestes a terminar."

Nenhuma unica occasião, durante as discussões sobre problemas financeiros, Lord Lothian deu a entender que a Grã-Bretanha tentaria obter o apoio dos Estados Unidos nesse terreno, nem explicou quaes os planos do seu paiz em materia de finanças.

### Chegou a Marselha um navio que se encontrava em Dakar

*Marselha*, 23 (H.) — O paquete "Porthos" chegou hoje a este porto, procedente de Dakar.

### Nomeado novo embaixador russo na Allemanha

*Moscou*, 23 (A. P.) — A agencia Tass annunciou que o Soviet Supremo nomeou o commissario Dekanozov para as funcções de embaixador da URSS junto ao governo allemão, destituindo o sr. Shkvartsev dessas funcções.

# O PROBLEMA DOS BOMBARDEIOS NOCTURNOS

## A luta que se trava nos laboratorios scientificos para tornar mais efficientes os meios de defesa anti-aerea

*Londres*, 23 (De Berveley Baxter, commentarista politico da Agencia Reuter) — Por traz do scenario da guerra europeu, trava-se entre a Inglaterra e Allemanha outra desesperada e excitante batalha. E' no silencio dos laboratorios scientificos que se desenrola essa luta, e é bem possivel ser lá que se decida a victoria.

Todo o motivo dessas desesperadas pesquisas e buscas scientificas se póde resumir numa pergunta:

"Do que maneira se poderá impedir a continuação dos raids nocturnos dos bombardeadores germanicos ?

A questão da guerra aerea é uma das mais complexas, variadas, e principalmente a mais rica de surpresas, que se tem agitado, desde o deflagar do conflicto europeu.

Em agosto do anno passado, quando começou a "batalha da Inglaterra" Hitler e Goering depositavam uma fé cega e absoluta nos ataques em massa da Luftwaffe. Pretendiam combater durante o dia, e — segundo a velha escola prussiana de considerar os soldados apenas como peças moveis da machina de guerra, pouco lhes importava o sacrificio em massa de aviadores.

O que desejavam e tinham que alcançar, era esmagar a resistencia da RAF. Emquanto os aviões inglezes não fossem todos derrubados e despedaçados sobre o solo inglez, não seria possivel tornar effectivo o bombardeio das cidades nem praticavel a invasão.

Seguindo pois esse plano, dia a dia os aviões allemães voavam sobre a Inglaterra, em numero cada vez mais crescente.

Mas para surpresa e irritada magua dos dirigentes nazistas, nunca os Hurricanes e os Spitfires deixaram de os enfrentar, como matilhas de cães de caça.

O marechal Goering parece entretanto que demorou um pouco a se aperceber disso. Pois quando o chefe supremo das forças aereas do Reich abriu os olhos, tres mil apparelhos germanicos já tinham sido abatidos pelas forças inglezas, emquanto apenas mil aviões britannicos se tinham perdido. E, o peor ainda, por cada piloto inglez morto em combate, perdia-se sobre territorio inglez uma media de 14 pilotos germanicos. E isso, mesmo que se consideram os pilotos como machinas, é um resultado altamente alarmante, pois, indiscutivelmente os aviadores são machinas de alto custo e de difficil substituição.

Ficou assim seriamente abalado o sonho allemão de dominio dos ares. Abandonaram-se os ataques em massa e começaram os bombardeios nocturnos sobre Londres, Mas simultaneamente, a RAF toma tambem o papel de aggressor, e intensifica e amiuda os seus ataques nocturnos sobre a Allemanha.

Em resultado desse recrudescimento reciproco de hostilidades, ambos os contendores chegaram á conclusão de que holophotes e canhões anti-aereos não são obstaculos inteiramente efficazes contra os raids nocturnos. Havia sempre uma enorme desproporção entre o pequeno numero de aviões derrubados e a vasta extensão de estragos produzidos.

Houve então, do lado germanico, os ataques da RAF contra Munich. E do lado inglez a carnificina dos bombardeios contra

A situação attingiu o seu climax, e em ambas as populações dos paizes em guerra ecoou um grito unisono: "E' preciso encontrar alguma coisa que ponha um paradeiro aos bombardeios aereos nocturnos."

Em Londres, os apparelhos britannicos passaram a patrulhar durante a noite inteira os céos da grande metropole. Mas isso não é a solução pedida, porque o inimigo continua invisivel, graças á escuridão.

Um scientista britannico afrontando a barragem dos canhões, propoz-se a estudar os invisiveis movimentos nocturnos do inimigo dentro dos proprios aviões inglezes.

Já um grande passo havia sido dado na defesa anti-aerea ingleza, quando se conseguiu impedir os raids allemães com o dia claro. A questão se resumia em descobrir uma maneira de ampliar esse methodo em relação ás incursões nocturnas. A sciencia já deu uma suggestão, e bem simples: "oppor aeroplano a aeroplano". Mas como dotar os Hurricanes e Spitfires de olhos que perfurem a escuridão da noite e ao mesmo tempo não os trahiam á vigilancia do inimigo ?

Os allemães receiam que os inglezes os precedam na solução desse problema. Os sabios que poderiam ajudar o Reich a resolver a questão, foram expulsos da Allemanha por Hitler e estão hoje a serviço da Grã-Bretanha. Antecipando-se pois a essa derrota scientifica, os allemães estão concentrando o seu esforço na preparação de potentissimos apparelhos que combatam a grandes alturas. E ao mesmo tempo, administram aos pilotos uma certa droga que lhes estimula o coração e os nervos, afim de que os seus organismos possam supportar sem colapso as altitudes excessivas.

Mas os inglezes tambem se estão preparando para essa especie de luta. Os novos typos de aviões inglezes ascenderão com tanta rapidez que os pilotos precisarão fazer uso do oxygenio quasi immediatamente depois da decolagem.

Desse modo, já se vae desenvolvendo o novo aspecto da guerra aerea. E emquanto esperamos que os scientistas resolvam o problema por outros methodos, assistiremos as batalhas travadas a vinte e cinco mil pés de altura (7.500 metros) por sobre objectivos que os pilotos já localizaram antes, graças aos seus instrumentos aperfeiçoados.

O sabio londrino, entretanto, no seu avião solitario, prepara-se esta noite para ir de encontro ao inimigo, nas loucas acobracias através do fogo dos canhões, numa experiencia decisiva. E' firme a fé do scientista nas possibilidades de sua grande descoberta. E não é licito pensar que talvez a victoria seja o seu premio.

DOENÇAS INTERNAS *Especialmente diabete, ap. digestivo e glandulas de secreção interna.*
DR. VASCO AZAMBUJA — Livre docente de clinica medica da Univ. do Brasil. Alc. Guanabara, 15-A, 8º and. — T. 42-6480.
(xxx)

# AS MULHERES FRANCEZAS NÃO TOMAM CONHECIMENTO DA EXISTENCIA DOS SOLDADOS ALLEMÃES

*Nova York*, 23 (Reuter) — A desenhista de modas norte-americana, Mary Ann Baker, que acaba de chegar a esta cidade, a bordo do "Marquez de Comillas", procedente da França não occupada, declarou que as mulheres francezas adoptaram uma attitude dignissima para com os soldados allemães, não lhes dirigindo a palavra nem tão pouco os olhando, considerando-os como não existentes. Outros passageiros do mesmo navio, contam que os soldados allemães em Paris foram privados dos serviços postaes porque varios delles se suicidaram ao terem conhecimento que pessoas de suas familias morreram durante os bombardeios britannicos da Allemanha. A scenarista Marion Dix declarou que a maioria dos francezes se nega a conversar com os allemães.

# O MAUSOLÉU

O Sr. Getulio Vargas inaugurará dentro de poucos dias o mausoléu — diriamos talvez melhor o pantheon — dos militares sacrificados ha cinco annos quando resistiam ao golpe communista de que esteve ameaçado o Brasil. Chega a ser uma ventura que o destino lhe tenha dado este ensejo.

Guardando não mais os corpos desses bravos, na fórma em que os animou a vida, porém seus restos, quasi apenas suas cinzas, o mausoléu nivelará, pela grandeza de um symbolo e identidade de valores, o dever cumprido, em impulsivo holocausto, por todos e cada um desses martyres. Comparecendo á cerimonia, o Sr. Getulio Vargas, suprema autoridade do paiz, roborará o nivel onde elles se confundem. E o firmará com expressão tanto maior quanto já o tinha predisposto nas horas do perigo. Todos assignalaram com encomios, em novembro de 1935, a attitude então mantida pelo chefe do Estado perante a insurreição. O facto verificara-se simultaneamente em dois bairros distantes; e o Sr. Getulio Vargas, por ubiquidade, era no momento da luta encontrado em ambos os logares. Fazia mais do que dirigir e commandar: comparecia. Comparecia para representar o principio atacado, reivindicando sua parte nas obrigações valentemente cumpridas por todos aquelles abnegados, cuja sorte afrontava com a perspectiva de vir a partilhal-a.

Praticado com inteira simplicidade, sem ostentação a não ser da coragem, esse gesto irmanava antes de estimular, e poderia haver custado mais uma vida entre as que se extinguiam na fumaça e desordem do entrevêro.

Indo, pois, agora inaugurar o mausoléu das victimas, que o prazo regulamentar dado á terra para o banquete dos despojos permitte fiquem juntas na memoria como juntas estiveram na defesa dos vivos, o Sr. Getulio Vargas ainda uma vez comparece... Comparece, da mesma fórma que ha cinco annos, para encarnar a sociedade, hontem alarmada, hoje agradecida.

Não podemos estabelecer a confiança no presente sem prezar a dignidade do passado. O passado, seja elle qual fôr, tem sempre suas virtudes, quando outras não sejam, pelo menos as de haver propiciado o presente; e, se é um passado á maneira desse, pouco remoto e comtudo brilhante pela luz de exemplos que o sacrificio não apagou, haveremos de nelle identificar a propria energia creadora do futuro.

O mausoléu erguido para memoria e abrigo dos mortos de novembro de 1935 falará indiscutivelmente ao futuro do paiz. Posto entre os monumentos de uma necropole, onde os vivos, pela inscripção da porta principal, são convidados a volver á sua condição de pó, elle prestigiará entretanto a vida dos que a sabem encerrar na plena dignidade do sêr humano — pó dos seculos amontoado no silencio das sepulturas, mas pó faiscante donde brotarão minas opulentas, reservas de lições moraes a indicar os caminhos nobres da existencia.

A sociedade não é uma concepção pura do espirito; é uma resultante do esforço de perfeição. Seus preceitos não promanam de linhas espontaneas, que o sabio trace, o philosopho interprete e o homem commum respeite ou viole; decorrem dos soffrimentos universaes, da capacidade que muitos revelam para reconhecel-os e acudir-lhes.

A ordem é uma crystallização de antigos tumultos, uma solução de velhas duvidas. Desfrutando-a, somos inclinados de ordinario a consideral-a um bem natural; se porém a analysarmos, concluiremos que ella é antes a lenta accumulação do pó dos mortos, o fim de uma campanha concluida. A doçura do Christianismo foi preparada com o fél das perseguições. E a natureza mesma, brindando-nos com uma linda paizagem, ao fundo da qual, distante, emerge a aldeia banhada pelo sol, compondo um quadro de paz e harmonia, poderia contar-nos a historia do drama que aquillo foi durante as convulsões geologicas.

A belleza da ordem não está em fruil-a, mas em havel-a formado para os outros. Eis o que poderiamos escrever no mausoléu dos militares mortos em novembro de 1935. Elles tambem tinham sua ordem construida no passado. Ao irromper a subversão, cabia-lhes menos defendel-a do que pensar na ordem de nós outros sobreviventes. Seriam a seu turno uma especie de passado que os factos precipitavam.

O grande encargo da vida é applical-a e, tal a emergencia, perdel-a para que ella seja cada vez mais digna. Um povo educado neste conceito é mais do que um povo: é uma sociedade.

Não é, portanto, um mausoléu: é todo um livro aberto o que vamos possuir em homenagem a esses novos grandes mortos da patria.

Costa REGO

TEM APOLICES? QUER VENDER?
Obterá o melhor preço vendendo directamente na BOLSA — A CIA. AUREA lhe facilitará esta transacção — Avenida Rio Branco, 138. (xxx)

DR. LUIZ SODRÉ
DOENÇAS DOS INTESTINOS - RECTO E ANUS
(xxx)

OCULISTA
Clinica oftalmologica Dr. Natalicio de Farias
Tratamento das doenças dos olhos — Operações
RUA URUGUAYANA, 13-A-1.º ANDAR — PHONE 22-5344.
Consultas diarias com hora marcada das 14 ás 18 horas.
(xxx)

Prof. Claudio Goulart de Andrade
Gynecologia-Partos-Cirurgia. Cons. Ed. Porto Alegre, 5.º and., salas 518/520. Tel. 42-5858. (xxx)

## Exonerados dois addidos militares

Assignou o presidente da Republica decretos, na pasta da Guerra, exonerando os majores Augusto Frederico de Araujo Corrêa Lima e Pedro da Costa Leite das funcções de addido ás embaixadas do Brasil no Uruguay e na Bolivia, respectivamente.

DOENÇAS NERVOSAS — CLINICA DE REPOUSO
CASA DE SAUDE DA GAVEA
ESTRADA DA GAVEA, 151 — Tels.: 27-5120 e 47-2840
Diarias em quartos separados, desde 15$000
Pavilhões separados — Bungalows — Tratamentos modernos. — Religiosas enfermeiras. — Assistencia medica permanente. (xxx)

DR. ABREU FIALHO FILHO
OCULISTA Rua dos Ourives, 7 — 8º And. Tels.: 22-0059 e 22-6364. (xxx)

DR. WALDYR CALDAS PIRES
ESPECIALIZAÇÃO E PRATICA NOS HOSPITAES DA AMERICA
Cirurgião do Hospital de Tuberculosos da Marinha
Cirurgia da tuberculose e outras doenças thoraco-pulmonares
R. Araujo Porto Alegre, 70-10.º, S. 1.015. Tel.: 42-3715, ás 3 horas
(xxx)

## Exonerado o commandante naval de Matto Grosso

Por um decreto assignado pelo presidente da Republica na pasta da Marinha, foi exonerado o capitão de mar e guerra Affonso Pereira de Carvalho do cargo de commandante naval de Matto Grosso.

## Um general transferido para a reserva

O presidente da Republica assignou um decreto concedendo transferencia para a reserva do general de brigada José Gomes Carneiro.

CLINICA DR. GABRIEL DE ANDRADE DO
DR. CALDAS BRITO
TRATAMENTO E OPERAÇÕES DOS OLHOS
LARGO DA CARIOCA, 5 6.º — DIARIAMENTE
(V 25283)

SANATORIO RIO DE JANEIRO
RUA DEZEMBARGADOR IZIDRO, 166 — TIJUCA — TEL.: 28-8200. Estabelecimento especialisado para o
TRATAMENTO DAS DOENÇAS NERVOSAS
ENDOCRINAS E DA NUTRIÇÃO, CURAS DE REPOUSO E DESINTOXICAÇÃO
Assistencia medica a cargo de especialistas. Quartos e apartamentos em Pavilhões isolados para ambos os sexos. (xxx)

PROF. RENATO MACHADO
OUVIDOS NARIZ GARGANTA FACE
LARGO CARIOCA, 5, 6.º — 22-8245
(V 25284)

## DOIS DECRETOS-LEIS

O presidente da Republica assignou um decreto-lei autorizando o ministro da Viação a ceder, definitivamente, ao Estado da Parahyba do Norte, concessionario do porto de Cabedello, a officina a que se refere o artigo 2º do decreto n. 20.400, de 15 de agosto de 1931, debitando-se nas tomadas de contas pelos preços do inventario.

Por outro decreto-lei, foi dada a seguinte redacção artigo 3 do decreto-lei n. 2.563, de 9 de setembro deste anno:

"Artigo 3º — Ficam creados, no quadro VI, do Ministerio da Justiça e Negocios Interiores, 45 cargos de official de justiça, padrão D, nos quaes serão providos, effectivamente, por nomeação, sem quaesquer outras exigencias os actuaes supplentes de official de justiça, de que trata o artigo 1º.

Paragrapho Unico — A partir da data da publicação dos decretos de nomeação, aos referidos supplentes de official de justiça, ficarão assegurados os direitos e vencimentos decurrentes da nomeação, considerados os mesmos empossados e em pleno exercicio."

# PINGOS & RESPINGOS

## Crime que não foi crime

*Foi presa em Palma (Mayorca) a velha Magdalena Castell, accusada de preparar p.s especies que eram vendidas para matar sogras.*
(Telegramma da U. P.)

Nesse tempo de matança
A Magdalena Castell
Quiz tambem entrar na dansa
E inventou, ladina e mansa,
Matar sogras a granel.

Augmentava "a freguezia".
Graças ao geito e á artimanha,
Seu pé de meia crescia,
Tal como se a Loteria
Tirasse da velha Hespanha!

Mas algum "quinta columna"
Denuncia a maroteira.
A' casa da feiticeira
Vae a policia importuna
E termina a brincadeira!

O Tribunal entra em scena.
A velha treme ante o algoz.
Mas a ré ninguem condemna,
Que o jury da Magdalena
Só de... genros se compoz!

ALVARO ARMANDO

* * *

Na Bahia um sujeito que tentou matar uma mulher resolveu, depois, suicidar-se, ingerindo formicida com bisulfureto de carbono; diz o telegramma que, ao ser enterrado, o corpo ainda exhalava vapores toxicos...

Pelo que se vê o assassino-suicida foi para o "céo das formigas" ainda disposto a matar-lhe a população.

* * *

Informa um telegramma de Stockholmo que o professor Fidelius, da Universidade de Upsala, acaba de conseguir dar ao sangue a fórma de pó soluvel.

Vae ser um excellente remedio contra o "epistaxis" (sangue pelo nariz). E' só usar o pósinho como rapé.

* * *

Um telegramma de Maceió informa que *Gazeta de Alagoas* publica informações de que o administrador do cemiterio publico e o zelador do açougue municipal de Porto Real e Collegio, respectivamente, ganham os ordenados mensaes de dez a doze mil réis.

Com tão reduzidos ordenados, o homem do açougue e do cemiterio hão de estar crivados de dividas.

O que vale é que ambos estão acostumados a lidar com "cadaveres".

* * *

*Penso; logo... eis isto:*

Não insistas em dar, por nada, aos outros, uma verdade que te custou a conhecer. Deixa aos apostolos esse máo negocio.

Cyrano & Cia.

BANCO DO COMMERCIO
ADMINISTRAÇÃO de IMMOVEIS
GUARDA de TITULOS e VALORES
DEPOSITOS
6%
(xxx)

## Partiu para São Borja, o presidente da Republica

O presidente Getulio Vargas partiu hontem para São Borja. O embarque do chefe do governo, no aeroporto Santos Dumont, realizou-se ás 8 horas da manhã, viajando s. ex. no "Lookeed 04", do Exercito, pilotado pelo capitão Nero Moura.

O chefe do Estado, que seguiu em companhia do coronel Benjamin Vargas e do capitão Manoel dos Anjos, foi passar a data natalicia do seu venerando pae, general Manoel do Nascimento Vargas, na fazenda Santos Reis, em companhia de sua familia.

A CHEGADA A SÃO BORJA

*São Borja*, 23 (A. N.) — O avião em que viajou o presidente Getulio Vargas aterrissou na fazenda dos Santos Reis ás 16 horas e cinco minutos. O apparelho decollou de Florianopolis ás 13 horas, depois de uma demora, ali, de duas horas, que o chefe da Nação aproveitou para o seu almoço, na Base de Aviação Naval.

Prof. RENATO SOUZA LOPES
Doenças do apparelho digestivo e nervosas. — RAIOS X. Rua Mexico 98 — 2.º pav. Tel. 22-7227. (xxx)

DR. MARIO KROEFF
Director Centro de Cancerologia. Docente Faculdade. Cancer e eletro-cirurgia. Uruguayana, 104. (42942)

Doenças da Pelle
e cabello. Fisiotherapia. Radium
DR. PIRES
Prat. hosp. Berlim Paris Vienna
Rua Mexico, 98, 3.º. Tel. 22-0426 (xxx)

# CHRONICAS DUM NOVO MUNDO

*Exposição da Missão Artistica Franceza de 1816, no Museu de Bellas Artes, salientando-se a collecção completa dos originaes de Debret, pertencentes ao dr. Raymundo de Castro Maya*

O lindo livro de figuras que Debret deixou ao Brasil, mostra que figuras dum livro lindo o Brasil foi para Debret!

Toda a nossa tocante tradicção, larga, faustosa, indolente, creoula e aristocratica do tempo da Corôa, lateja nas chronicas que o pincel de Debret escreveu em cores e formas para a nossa Historia.

Para elle, era a descoberta do Mundo Novo! Era o contacto do romantismo tropical, dos céos encharcados de côres tão rapidas e violentas como os crepusculos desconhecidos, como as paixões e tempestades das latitudes de 20 gráos.

Tudo isso o seu pincel conta numa precisão tocante de diario de juventude!

Lá está a sua chegada na bahia de Guanabara... E a gente pensa nessa chegada crispante de belleza a maravilhar e machucar os seus nervos de artista, naquella exhibição quente, ondulante das curvas e collinas, das serras e mares da mais theatral, da mais suave e bella Belleza do mundo!

E assim, pagina a pagina, fielmente conta Debret a historia da Capital duma Colonia, que de repente, numa manhã de setembro, em plena primavera nossa, desabrocha num Imperio!

Lá está o nosso Primeiro Pemeira Bandeira Nacional, os primeiros traços daquelle pedaço de tecido com que os povos amarram tão violentamente o coração, que ao se lhes arrancarem foge-lhes a alma, arrancando-lhes a dignidade de viver.

Lá está o nosso Primeiro Pedro — Imperador do Brasil. Pedro nosso que, tal como na egreja, foi a Pedra Fundamental da nossa Terra. Pedro, nome que honrou os que nasceram dos nossos augustos Imperadores, nome que formou o Brasil.

Lá está, tambem, como um marco de graça altiva, a casa de Grandjean de Montigny. — Como a Lagoa então devia ser linda, quando Debret, desenhando o solar de seu companheiro, escolhia as horas mornas do dia em que a luz, de dourada flammeja na folhagem faiscante de verdes, accendendo chammas nos gravatás! — O céo naquellas horas candidas da infancia do Rio de Janeiro devia se espreguiçar como um céo de fazenda, encobrindo selvas de troncos immensos; céo riscado de vôos de tantas côres, de asas de tantas formas, alegrado pelos bandos em algazarras dos papagaios, dos periquitos, das maitacas, dos tangarás.

A gente do Rio e a gente brasileira que por aqui anda deve ficar, como eu, agradecida e enternecida, por ter um dia um brasileiro, lá no estrangeiro, juntado, "trocado" (como se diz para as imagens santas), as imagens que para nós têm a mystica eloquencia de não só falarem arte e belleza, mas juntal-as ao Patrimonio da nossa Tradição.

MAJOY

DR. C. NETTO GOTUZZO
Cir. dentista pela Univ. Pennsylvania. Trat. moderno e efficaz da pyorrhéa. — Assembléa, 104, sala 607. Tel.: 22-4022. (xxx)

Dr. Ferreira Filho
OCULISTA Cons. Assembléa, 104, sala 301. Tel. 42-9545. Ed. Gonçalves Dias. Diariamente 3 ás 7. (xxx)

DR. OSCAR SILVA ARAUJO
PELLE E SYPHILIS
7 de Setembro, 141; 3 hs. Tel. 42-6522. (xxx)

CLINICA EXCLUSIVA DE GENGIVA
PIORRHEA — Resultados seguros nos casos iniciaes e medios.
Dr. AGNELLO CERQUEIRA, medico e cir.-dentista — Ed. Rex, 11.º, apto. 1113.
(V 25354)

## Violenta tempestade varre a costa basca

*Biarritz*, 23 (H.) — Violenta tempestade varre ha quarenta e oito horas toda a costa basca. A extremidade do chamado "Rocher da Virgem", em Biarritz, desmoronou de tal maneira que agora a estatua da Virgem ali erguida parece suspensa sem quasi nenhum apoio sobre o abysmo.

O caes e os muros de protecção cederam. Foram tomadas varias medidas de segurança.

MATERNIDADE
ARNALDO DE MORAES
PARTOS E CIRURGIA DE SENHORAS.
— Tel. 27-0116. —
Diarias desde 50$000. Assistencia medica permanente para attender a casos de urgencia. Parto com internamento por 8 dias com assistencia medica por 1:200$000, mediante exame e inscripção prévia. Acceitam-se doentes de medicos extranhos. FREDERICO PAMPLONA, 32 — (fim de Constante Ramos).
— COPACABANA —
(xxx)

DOENÇAS INTERNAS, ESP.
Estomago—Figado—Intestino
NUTRIÇÃO

DR. ERNESTO CARNEIRO
Rua Araujo Porto Alegre, 70 6.º andar. Diariamente de 2 ás 6 hs. — Tels.: 22-8862 e 25-1101. (xxx)

Casada
ou
Solteira

Quando levar uma quéda, um susto ou tiver raivas, todas as vezes que molhar os pés, sempre que se sentir nervosa, triste, zangada e mal disposta, quando receber uma noticia má, que cause tristeza e aborrecimento, tome uma colher (das de chá) de *Regulador* **Gesteira** e logo em cima meio copo de agua.

Faça sempre assim, que evitará muitas doenças perigosas.

Use *Regulador* **Gesteira**

*Regulador* **Gesteira** evita e trata os padecimentos nervosos produzidos pelas molestias do utero, a asma nervosa, peso, dores e colicas no ventre, as perturbações e doenças da menstruação, anemia, palidez, amarelidão e hemorragias provocadas pelos sofrimentos do utero, fraqueza geral e desanimo, a fraqueza do utero, tristezas subitas, palpitações, opressão no peito ou no coração, sufocação, falta de ar, tonturas, peso, calor e dores de cabeça, dormencia nas pernas, enjôos, certas coceiras, certas tosses, pontadas e dores no peito, dores nas costas e nas cadeiras, falta de animo para fazer qualquer trabalho, cançaços e todas as perigosas alterações da saude causadas pelas congestões e inflamações do utero.

*Regulador* **Gesteira** evita e trata estas congestões e inflamações desde o começo.

*Regulador* **Gesteira** evita e trata tambem as complicações internas, que são ainda mais perigosas do que as inflamações.

Comece hoje mesmo
a usar *Regulador* **Gesteira**
(xxx)

## Promoções no Corpo de Intendentes Navaes

Assignou o presidente da Republica decretos, na pasta da Marinha, promovendo por antiguidade no Corpo de Intendentes Navaes: ao posto de capitão de corveta, o capitão-tenente Alberto Pereira Fernandes; ao posto de capitão-tenente, o 1º tenente Antonio Gonçalves; ao posto de 1º tenente, o 2º tenente Raul Mendes Jorge, e ao posto de 2º tenente, o aspirante Manoel Ferreira Pinto Junior.

Assignou tambem um decreto promovendo, no Quadro de Cirurgiões Dentistas, ao posto de 1º tenente, o 2º tenente Sergio Vergueiro da Cruz.

VIAS URINARIAS Blenorrhagia Impotencia.
Tratamento rapido, pelo calor
Apparelhagem N. Americana.
DR. MIGUEL PIZZOLANTE
Assembléa, 67. 22-8472. De 7 ás 19. (xxx)

MORRO SANTO ANTONIO
AOS SENHORES ENGENHEIROS E EMPREITEIROS A CASA REZENDE MACHINAS, offerece apparelhagem hydraulica para o DESMONTE do Morro de Santo Antonio por preço de occasião e facilidades de pagamento. O Material offerecido é de fabricação WORTHINGTON e GENERAL ELECTRIC. Unica apparelhagem disponivel no Brasil.
Rua de São Bento 26 ——— Rio de Janeiro.
(41137)

## A MORTE DE CHAMBERLAIN

Participando do pezar causado em todo o mundo civilizado pela morte do sr. Neville Chamberlain, a Associação de Imprensa Periodica Paulista, enviou ao embaixador da Inglaterra no Brasil, sr. Geoffrey Knox, uma mensagem de pezar, expressando os sentimentos dos periodistas seus associados. Em resposta, o embaixador dirigiu ao nosso collega Francisco Monteiro de Araripe Sucupira, presidente da A. I. P. P. o seguinte officio:

"British Embassy. Rio de Janeiro. — Em 19 de novembro de 1940. — Senhor presidente. Profundamente commovido com a mensagem que vossa excellencia teve a bondade de me dirigir em nome da Associação de Imprensa Periodica Paulista e em que expressa o sentir de seus illustres membros pelo passamento de Mr. Neville Chamberlain; e reconhecidissimo pela participação de haverem inserido em acta um voto de pezar por tão triste acontecimento, venho apresentar a vossa excellencia e seus dignos collegas os meus mais sinceros agradecimentos. E com grande satisfação vou communicar ao governo de Sua Majestade esses testemunhos de inequivoca amizade e elevada nobreza. — *Geoffrey E. Knox* — Embaixador da Grã-Bretanha."

Quem está certa?
GENGIVAS precisam mais cuidado!
Não! DENTES!
"Um momento!

*Ambos têm razão. Explica-se: da mesma forma que os dentes sãos trazem sorrisos radiantes assim tambem perdem-se mais dentes devido ás doenças das gengivas que a qualquer outra causa".* Portanto, dentes e gengivas precisam de Pasta Lever S.R. Ella limpa e dá belleza maravilhosa aos dentes. Ao mesmo tempo o elemento especial que contém protege as gengivas. A espuma de Lever S.R. é reduzida e concentrada e por isso mais refrescante e economica. Seu poder antiseptico será notado logo que sentir o agradavel gosto unico de Lever S.R.

PASTA LEVER S.R.
- duplo beneficio - num só dentifricio!
SR74-033
(xxx)

## Podem representar os seus associados independentemente de procuração

Na qualidade de membro do Conselho Nacional do Trabalho, como representante dos empregados o sr. Luiz Augusto da França solicitou o pronunciamento do mesmo Conselho sobre se, em face da legislação vigente, podem os syndicatos de classe, tanto nas repartições do Ministerio do Trabalho, como nas instituições de previdencia social, representar seus associados independentemente de outorga expressa de poderes (procuração).

O C. N. T., considerando que a materia, dada sua relevancia, cabe ser apreciada e resolvida, principalmente na parte que diz respeito ao referido Conselho, onde, segundo as medidas adoptadas, tem sido exigida, em todos os casos, procuração expressa do interessado ao syndicato da classe para represental-o nos litigios em geral; considerando que, em face do decreto-lei nº 1402, de 5 de julho de 1939, as organizações de classe são justamente criadas para, entre outros deveres, defender os interesses de seus associados. Dispõe o art. 2º § 1º — "como orgãos de defesa profissional, é facultado aos syndicatos: a) representar, perante autoridades administrativas e judiciarias, não só os seus interesses e os dos seus associados, como tambem os interesses da profissão respectiva"; por outro lado, diz o art. 3º — "são prerogativas dos syndicatos: a) representar, perante as autoridades administrativas e judiciarias, os interesses da profissão e os interesses individuaes dos associados, relativos á actividade profissional ,resolveu, em sessão plena, conhecer da consulta, na parte em que lhe diz respeito, para esclarecer que as organizações syndicaes, de accordo com as disposições legaes vigentes, podem representar os seus associados, independentemente de procuração, bastando seja feita prova de que o representado é syndicalizado.

## 400.000 CAIXAS DE LARANJAS

*Madrid*, 22 (Reuter) — A Inglaterra acaba de assignar contratos com o governo hespanhol para a acquisição de 400.000 caixas de laranjas da safra deste anno. Essas compras trarão para a Hespanha as divisas estrangeiras, de que ella está tão necessitada.

INSTITUTO CIRURGICO PAES DE CARVALHO
Completamente remodelado com installações do mais alto standard hospitalar. Internações em enfermarias, quartos e apartamentos de luxo. Administração das Religiosas "DAMAS INGLEZAS". Centro Cirurgico e Maternidade com ar condicionado e electro-cirurgia. Orthopedia. Raios X. Physiotherapia.
AVENIDA MEM DE SA' 335 — TEL. 22-0013
(xxx)

DR. COSTA JUNIOR
CLINICA DE TUMORES
CANCEROLOGIA — RADIUM E RADIOTERAPIA PROFUNDA
RUA MEXICO, 98-4.º - Tel. 22-1587
(xxx)

DR. ARTHUR MOSES
Exame de urina, sangue, escarros, liquido rachiano, etc. Reserva alcalina. Vaccina autogena. R. Rosario, 134-1º. T. 23-5505 (xxx)

DR. BASTOS DE AVILA
CLINICA MEDICA
Consultorio: — Rua Gonçalves Dias n. 5 — 2º andar. — Res.: David Campista n. 18. — Telephone: 26-2748. (xxx)

## A ROMARIA CIVICA DO DIA 27 AO CEMITERIO DE S. JOÃO BAPTISTA

### Uma determinação do prefeito aos secretarios geraes

O prefeito, em circular dirigida aos secretarios geraes, determinou seja designada uma commissão de funccionarios de cada Departamento, para tomar parte nas homenagens aos officiaes e soldados sacrificados pelo golpe communista de 1935, que, com a presença do presidente da Republica, serão realizadas no proximo dia 27, ás 9 horas da manhã, no cemiterio São João Baptista.

### AS ASSOCIAÇÕES DE CLASSE QUE SE FARÃO REPRESENTAR

O gabinete do ministro da Justiça recebeu communicações dos presidentes da Associação Commercial do Rio de Janeiro, do Club Municipal, do Club dos Advogados, do Instituto de Aposentadoria e Pensões dos Empregados em Transportes e Cargas, da Associação dos Jornalistas Catholicos e da Confederação Nacional da Industria de que enviarão representações afim de tomarem parte na romaria ao cemiterio de São João Baptista, emprestando assim sua solidariedade ás homenagens aos mortos na defesa contra o levante communista de 1935.

Identica communicação fizeram a União das Empresas de Omnibus do Rio, e a Confederação Geral dos Pescadores do Brasil, a qual depositará uma corôa de flores no mausoléo a ser inaugurado naquella data.

### UM CONVITE DO MINISTRO DO TRABALHO

Communicam-nos do Departamento de Imprensa e Propaganda:

"O ministro do Trabalho, Industria e Commercio convida a todas as organizações profissionaes de empregadores e de empregados e a todo o funccionalismo do Ministerio a seu cargo e das instituições de Previdencia Social a serem presentes, por meio de representações, á cerimonia da inauguração do mausoléo dos officiaes e praças sacrificados pelo golpe communista de 1935, a qual terá logar a 27 do corrente, ás 9 horas da manhã, no cemiterio de São João Baptista, com a presença do presidente da Republica.

A' romaria civica que então se realizará, com tão alta significação, deverão os elementos do Ministerio do Trabalho prestar todo o seu concurso, como um merecido preito aos inolvidaveis soldados do Brasil que tombaram em defesa da integridade da Familia e da Sociedade brasileiras, mantendo, assim, as gloriosas tradicções de nossas forças armadas."

### A PARTICIPAÇÃO DO CONSELHO DE AGUAS

Em face do convite do ministro da Justiça para a romaria civica, o presidente do Conselho Nacional de Aguas e Energia Electrica, baixou o seguinte despacho:

"Levando em conta a magnitude da solennidade civica de 27 do mez corrente e para a qual é convidada esta presidencia, entende ella, por sua vez, de extender o convite supra ao corpo funccional deste Conselho, esperando, assim, vel-o representado na mesma solennidade pelos srs. director da Divisão Technica e chefes das secções de Contabilidade e Communicações."

## Na data de hoje, ha muitos annos

*24 de novembro de 1823*

DECRETO MANDANDO ABRIR DEVASSA SOBRE ACONTECIMENTOS NA CIDADE

Transcrevel-o será bastante sem commentarios:

— "Tendo-se promovido a ruina da Patria por todos os meios capazes de produzir uma verdadeira sedição, e a mais horrorosa anarchia, havendo acontecido os factos desastrosos nesta Cidade, não só fóra, mas dentro da Assembléa por pessoas armadas, que concorreram ás galerias para tirar a livre deliberação dos honrados Deputados, como com effeito tiraram, nos dias dez, onze e doze do corrente, que lhe obrigaram a lançar mão de meios fortes, necessarios porém, para evitar os males imminentes, e restabelecer a ordem, tranquillidade e segurança publica, devendo indagarse, a averiguar-se quem foram os autores, e promotores de tão nefandos attentados, não só para não ficarem impunes os Reus destes atrozes delictos, como convem ao bem da salvação da Patria; mas tambem para se chegar ao conhecimento dos planos, e manobras dos que os conceberam, e pretenderão verifical-os, afim de se prevenirem, e acautelarem quaesquer outras tentativas, que perturbarem a paz publica, e particular dos habitantes desta Cidade, e mais subditos deste Imperio; e havendo-se servido os autores de tão horrenda conjuração de espalhar doutrinas sediciosas por meio de Periodicos, em que se diffundiam principios subversivos da ordem publica, desacatando-se a Minha Imperial Pessoa imputando-se ao Governo procedimentos sinistros, espalhando-se, e fomentando-se o espirito de partido por motivo de naturalidade:

Hei por bem ordenar, que se proceda a Devassa sem limitação de tempo, nem determinado numero de testemunhas no qual se indagarão particular, e separadamente todos os factos tendentes a promover, e realizar a pretendida sedição, já por meio dos referidos escriptos, já pela convocação de pessoas armadas, que dentro, e fóra da Assembléa sustentassem proposições, e discursos desorganizadores, e já finalmente por quaesquer outros meios criminosos. E servirão de Corpo de delicto não somente estes horrorosos factos, mas os periodicos intitulados Tamoyo, e Sentinella da Liberdade á beira mar da Praia Grande, e quaesquer outros escriptos incendiarios, nos quaes existam proposições escandalosas, e immediatamente tendentes a promover a premeditada sedição; e para Juiz da referida Devassa nomeará o Conde Regedor das Justiças um Desembargador da Casa de Supplicação, em quem concorram as partes de saber, sizudo discernimento, e inteireza, servindo de escrivão um Ministro, que nomeará tambem o mesmo Conde; e finda que seja a Devassa mandará proceder na fórma da Lei. O referido Conde Regedor o tenha assim entendido, e o faça executar com os despachos necessarios, recommendando ao Ministro, que houver de nomear, toda a ordem, e regularidade nesta diligencia. Paço, em 24 de novembro de 1823, 2º da Independencia, e do Imperio. Com a rubrica de Sua Majestade Imperial. Clemente Ferreira França."

ROBERTO MACEDO

## HOMENAGEM A LUIZ EDMUNDO

### Uma semana de radio na qual tomam parte varios intellectuaes do paiz

Organizou a Radio Cruzeiro do Sul, em homenagem ao autor da "Côrte de D. João no Rio de Janeiro", a semana Luiz Edmundo, de tal sorte commemorando o lançamento da notavel obra com que aquelle escriptor acaba de enriquecer as letras nacionaes. A Semana em questão começará pelo microphone da P. R. D. 2 amanhã, segunda-feira, ás 9 horas da noite e proseguirá nos dias subsequentes, á mesma hora, até a proxima segunda-feira, 2 de dezembro proximo. Nella tomarão parte figuras da maior projecção em nosso meio literario, entre outras Azevedo Amaral, Olegario Mariano, Bastos Tigre, Paulo Filho, Gilka Machado, Carlos Maul, A. Covello, Floriano de Lemos, Alvaro Moreira e Nini Miranda.

*Luiz Edmundo*

Nessas irradiações tratar-se-á exclusivamente da figura e da obra de Luiz Edmundo, historiador e chronista da cidade que, com a "Côrte de D. João no Rio de Janeiro", lança a mais bella e forte de todas as suas obras.

DR. CASSIO DE REZENDE
HOMŒOPATHIA MODERNA — Mol. internas - Pelle - Olhos - Nariz - Ouvidos. — Rua Assembléa, 98 - 8.º - 84 Tel. 42-8615 - 1 ás 4.
(V 22658)

GARGANTA-NARIZ-OUVIDOS
Dr. ANTONIO LEÃO VELLOSO
Livre docente da Universidade. Chefe da Clinica da Policlinica de Botafogo. — Rua Uruguayana n. 87 — Sala 42. — Das 14 ás 16 horas — Tel.: 23-3279.
(xxx)

DR. TIGRE DE OLIVEIRA
Gynecologia — Vias Urinarias. Consultorio: Uruguayana, 104. — Telephone: 23-4316 - 2 ás 4. (xxx)

## Homenagem á memoria do ministro Hernandez Catá

Como já informamos, a Commissão Brasileira de Cooperação Intellectual e o Instituto Brasileiro-Cubano de Cultura homenageam amanhã, ás 5 horas da tarde, no Salão da Bibliotheca do Palacio Itamaraty, a memoria do saudoso ministro Hernandez Catá, tragicamente desapparecido no desastre de aviação da Praia de Botafogo.

Presidirá a sessão o sr. Oswaldo Aranha, ministro das Relações Exteriores, e usarão da palavra os professores Miguel Osorio de Almeida e Pedro Colmon, respectivamente, presidentes da Commissão Brasileira de Cooperação Intellectual e do Instituto Brasileiro-Cubano de Curityba. Interpretando o sentimento dos intellectuaes da America Hespanhola falará a escriptora chilena Gabriela Mistral. Pelos intellectuaes da Europa, falará o sr. Stefan Zweig.

Dr. Joaquim Motta
da Acad. de Medic. Prof. da Faculd. de Cienc. Medicas
Doenças da Pele — Sifilis
Fisioter. — Raios X — Radium. RUA RODRIGO SILVA, 34-A. Tel. 22-7155 — De 2 ás 7 horas. (xxx)

Dr. Jorge de Moraes Grey
Cirurgião — Cirurgia Geral e V. Urinarias. Diariamente excepto sabbados. Av. Rio Branco, 128, 10º (xxx)

OUVIDOS, NARIZ E GARGANTA
Dr. Augusto Linhares
NOVO CONSULTORIO
Rua Mexico, 98 - 8º and. Tel. 22-0515
(V 17743)

Correio da Manhã

Redacção, Administração e Officinas — Avenida Gomes Freire, 81/83.

Publicidade e Assignaturas — Rua Gonçalves Dias, 5.

Cobradores autorizados: — José Coelho da Silva, Ary Marinho Machado e Sebastião Lincoln.

TELEPHONES:

| | |
|---|---|
| Director proprietario | 42-2701 |
| Director-Gerente: | |
| Rua Gonçalves Dias, 5-1º | 42-7802 |
| Av. Gomes Freire, 81/83-3.º | 22-0411 |
| Secretario | 42-1087 |
| Redacção 42-1080 e | 42-1088 |
| Reportagem | 42-1089 |
| Redactor de plantão | 42-2709 |
| Almoxarifado | 22-0101 |
| Officinas graphicas | 22-0128 |
| Portaria — Gomes Freire | 22-5151 |
| Contabilidade | 42-8827 |
| Publicidade — Rua Gonçalves Dias, 5 | 22-2189 |
| Agencia Central — Rua Gonçalves Dias, 5 | 22-2190 |
| Almanach<br>Gabinete Medico | 42-1058 |

AGENTE EM SÃO PAULO — Vicente Poláno, Rua João Bricola, 4 — Galeria — loja 3.

PREÇO DAS ASSIGNATURAS:

| | |
|---|---|
| INTERIOR | |
| Annual | 75$000 |
| Semestral | 40$000 |
| EXTERIOR | |
| Annual | 180$000 |
| Semestral | 90$000 |
| Edições de domingo (annual) | $ U/S 2.00 |
| NUMERO AVULSO | |
| Dias uteis | $300 |
| Domingos | $400 |
| Atrazados | $500 |
| INTERIOR | |
| Dias uteis | $400 |
| Domingos | $500 |

Os srs. assignantes deverão providenciar para reforma de suas assignaturas á recepção dos avisos. Cinco dias após o vencimento, a assignatura não renovada será suspensa.

ALEXANDRE BERNARDES FILHO
não é agente autorizado deste jornal, não sendo validos os recibos passados por elle.

SERVIÇO TELEGRAPHICO
O serviço telegraphico do "Correio da Manhã" é fornecido pelas seguintes agencias:
*Havas*, agencia franceza.
*United Press*, agencia norte-americana.
*Associated Press*, agencia norte-americana.
*Reuter*, agencia ingleza.
*Nacional*, agencia brasileira.

NOTA DA REDACÇÃO
Os commentarios editoriaes este jornal, sobre assumptos internacionaes, como de resto sobre outros quaesquer assumptos, são de responsabilidade de seu director, M. Paulo Filho.

PHILIPS
O Symbolo de uma organização que segue triumphando...

... porque construiu sobre cinco continentes os inabalaveis alicerces do seu prestigio. No decurso dos ultimos annos, com o objectivo de melhor servir os seus mercados de ultramar, a PHILIPS estabeleceu fabricas em diversos paizes do mundo. Como resultado dessa medida, a invasão da Hollanda encontrou essa grande organização preparada para fazer face ás situações creadas pelas circumstancias.

As innumeras fontes PHILIPS de pesquizas e manufactura disseminadas pelo mundo, trabalham hoje intensamente e asseguram o elevado grão de superioridade que ha muitos annos constitue o principal factor da preferencia do publico pelos productos PHILIPS. Quem adquire um producto dessa marca fal-o na firme convicção de que nada mais o satisfará, porque PHILIPS significa o mais elevado nivel de perfeição.

**PHILIPS**

"A REPUTAÇÃO DA PHILIPS É BASEADA NA EXCELLENCIA DOS SEUS PRODUCTOS

(42706)

## A HULHA BRANCA NO BRASIL

### A conferencia do dr. A. W. K. Billings na Escola Naval de Guerra

Conforme antecipamos, realizou-se hontem a conferencia que o dr. A. W. K. Billings, vice-presidente da Brazilian Traction C°., a convite do almirante Mario de Oliveira Sampaio, fez na Escola Naval de Guerra, sob o thema "A hulha branca no Brasil, especialmente nos Estados do Rio, São Paulo e no Districto Federal."

dr. A. W. K. Billings

Precisamente á hora marcada, achando-se presentes altas patentes da Armada, corpo docente e discente e numerosos officiaes de Marinha, teve inicio a conferencia, fazendo a apresentação do conferencista o contra-almirante Mario de Oliveira Sampaio, director da Escola que, em breves palavras, exaltou a figura do dr. A. W. K. Billings, como um dos nossos grandes engenheiros em construcções hydraulicas.

Em seguida o dr. A. W. K. Billings leu a sua conferencia, illustrada com projecções luminosas, mostrando a obra realizada pela Light nas grandes usinas como Parahyba, Cubatão e Ribeirão das Lages.

O duplo sentido, technico e educativo da palestra, despertou visivel interesse no auditorio, sendo o dr. Billings, ao terminar, muito applaudido.

* * *

## A princeza Juliana convidada da Casa Branca

*Washington*, 23 (H.) — A Casa Branca annunciou que a princeza Juliana, da Hollanda, passará ali dois dias, a partir de 16 de dezembro, na qualidade de convidada do presidente e da sra. Roosevelt.

O ministro da Hollanda nesta capital dr. Alexandre Loudon declarou aos representantes da imprensa que a visita da princeza será estrictamente pessoal e de caracter particular.

Partida de pelota.

* * *

## Procurando soccorrer um menor foi ferido mortalmente

*Buenos Aires*, 23 (U. P.) — quando o cidadão brasileiro Joaquim Fernandez de Figueiroa, solteiro, de 25 annos, transitava pelos terrenos conquistados no Rio da Prata, viu um individuo maltratando um menor, motivo pelo qual correu em defesa deste. Depois de acalorada discussão, travou-se uma luta durante a qual o citado individuo, armado de afiada faca, desferiu uma profunda punhalada em Joaquim Fernandes, a qual o attingiu na região abdominal.

O criminoso fugiu immediatamente, e o ferido foi transportado ao Hospital Rawson, onde foi internado em estado bastante grave.

## Condecorado pelo governo da China o jornalista Urbano C. Berquó

Nosso prezado companheiro, Urbano C. Berquó, autor das *Notas Diarias*, commentarios esses que vem mantendo, com brilhantismo, durante alguns annos, e nos quaes analysa, com habilidade e elevação de espirito, os assumptos mais palpitantes da vida e da politica internacional, acaba de receber uma honrosa deferencia do governo chinez, que, reconhecido pelos seus artigos em defesa da causa por que se vem batendo a grande Republica Oriental, acaba de lhe conferir o Diploma da Medalha de Honra.

O referido diploma, que foi entregue áquelle nosso companheiro pelo ministro plenipotenciario da China no Brasil, dr. Samuel Soung Young, está concebido nos seguintes termos:

"Poder Executivo do Governo Nacional da Republica da China. Diploma da Medalha de Honra. Para Urbano C. Berquó:

Este Poder tendo tomado conhecimento dos artigos do supramencionado desapprovando energicamente a aggressão japoneza, e, de accordo com as disposições do artigo 2, inciso 5, dos Regulamentos sobre conferencia da Medalha de Honra na vigencia do Periodo de Emergencia, resolve conferir este Diploma.

Em 21 de julho, no 29° anno da Republica da China (1940). — *Chinang Chung-cheng* (*Chiang Kai-shek*), Chefe do Poder Executivo."

* * *

Casa Allemã

Recebemos novos sortimentos de

MAILLOTS
TOUCAS
SAPATOS
CALÇAS
BOLSAS

Tudo o que ha de mais lindo e moderno para praias e piscinas

*Schaedlich, Obert & Cia.*

Ouvidor — Gonç. Dias

(41096)

*A saude do corpo,*
*a alegria do espirito,*
*a força dos musculos,*
*a energia da victoria*
*repousam no equilibrio de nossas glandulas, como occorre normalmente na mocidade.*

*Na velhice,*
*A saude do corpo,*
*a alegria do espirito,*
*a força dos musculos,*
*a energia da vida*
*desmaiam: desequilibrio glandular. Glandulas em deficit, energia diminuida.*

*Assim como a amendoa leva á terra o futuro gigante da floresta, nós trazemos ao nascer um potencial de energia, que nos permittirá durar, validos, muitos annos, segundo circumstancias. A vida hodierna, sobretudo nas grandes cidades, solicita do homem civilizado exagerado dispendio de energia, accelera o consumo do potencial que trouxemos, não permitte reequilibral-o no repouso nervoso necessario á longevidade sadia. Queimamos depressa a nossa vela. Já não ha "Matusalens".*

*E' preciso soccorrer intelligente e adequadamente tal situação.*

*Sabe-se hoje o papel primordial que representam as glandulas quer na morphologia corporal, quer no psychismo.*

*Enxertos de Voronoff e operações de Steinach, com suas technicas complicadas, não valem senão como recursos transitorios, modalidades de technica opotherapica.*

*A opotherapia testicular deve ser de uso continuo.*

*O Laboratorio Clinico Silva Araujo estudou formula capaz de prestar o melhor soccorro á fugitiva mocidade, á incipiente velhice: trata-se do "Energil".*

*Pela sua bem estudada formula e composição, associando extracto testicular de vitelos a tonicos neurinos do mais alto valor, como a estrichinina e o phosphoro, as plantas indigenas muirapuama e catuaba, de reconhecida acção estimulante, "Energil" é precioso dynamogenico, accelerador da nutrição, tonico do systema nervoso, indicado nas astenias (falta de forças), na depressão nervosa, na fadiga cerebral e da attenção etc.*

*O succo testicular é rico em elementos phosphorados.*

*"Energil" augmenta a força muscular supprime a sensação de fadiga, desperta o appetite, augmenta a potencia nervosa para o trabalho e para a actividade intellectual, permitte mais intenso e prolongado esforço de attenção, melhora a vida visceral.*

*"Energil" é o remedio especifico dos homens que já fizeram 40 annos.*

*"Energil" apresenta-se na fórma de empolas, para injecções intramusculares, com a technica corrente e de drageas, para uso interno (2 a 4 em cada refeição). As injecções são indolores e feitas habitualmente em numero de tres por semana. — Peçam litteratura á caixa postal 163, Rio de Janeiro.*

(xxx)

* * *

## Accidente mortal durante uma partida de pelota

*São Sebastião*, 23 (H.) — Durante uma partida de pelota basca jogada entre o Padre José Urrestera e o medico Thomas Allandoz, o primeiro arremessou casualmente o projectil á cabeça de seu companheiro, que falleceu horas depois. E' o primeiro accidente desse genero occorrido durante uma

## CHEGOU A PORTO ALEGRE O MINISTRO DA VIAÇÃO

### O general Mendonça Lima fala sobre a questão dos transportes maritimos

*Porto Alegre*, 23 (A. P.) — Pelo avião de carreira, chegou hoje a esta capital, ás 13 horas, o ministro da Viação general Mendonça Lima, que veiu em visita a Porto Alegre por motivo das commemorações do bi-centenario da cidade.

O ministro da Viação teve festiva recepção, encontrando-se no aeroporto o interventor federal commandante da 3ª Região, commandante geral da Brigada Militar, os secretarios de Estado, o director da Viação Ferrea, e varias outras altas autoridades, que lhe apresentaram cumprimentos.

No momento em que o avião amerissou, duas bandas de musica executaram o Hymno Nacional.

Pouco depois o general Mendonça Lima, era recebido e cumprimentado pelos presentes, encaminhando-se, logo após, para o seu automovel, que o conduziu ao Grande Hotel.

Ali, foi conduzido até ao salão nobre, onde, entreteve animada palestra com o interventor federal, prefeito da cidade, e secretarios de Estado.

Conversando com o sr. Cordeiro de Farias, o ministro da Viação teve, opportunidade de referir-se á questão dos transportes em navios mercantes, dizendo que o governo está fazendo todos os esforços afim de melhor attender ás nossas exportações, pois agora devemos contar com nossos navios visto as frotas mercantis estrangeiras estarem cada vez mais, diminuindo o trafego para os nossos portos.

O programma das homenagens ao ministro da Viação será iniciado logo á noite, com um jantar dansante offerecido pela cidade, no Club do Commercio, devendo comparecer os elementos mais destacados da sociedade portoalegrense.

Amanhã, realisar-se-á no Country um churrasco, offerecido ao visitante, devendo comparecer as altas autoridades civis e militares.

O ministro da Viação, que veiu com o fim unico de visitar Porto Alegre, pretende regressar quarta-feira á capital da Republica.

# UMA REUNIÃO DE PRODUCTORES E EXPORTADORES DE LARANJAS

## O governo vae adquirir dois navios frigorificos e tomar outras providencias

Sob a presidencia do sr. Carlos de Souza Duarte, respondendo pelo expediente do Ministerio da Agricultura, e com a presença dos srs. Arthur Torres Filho, director do Serviço de Economia Rural, Alves Costa, chefe da Secção de Fruticultura, Altino Sodré, chefe da Fiscalização do Cáes do Porto, houve hontem, no gabinete do ministro, uma reunião de productores e exportadores de laranjas e outros interessados no assumpto, inclusive importadores argentinos.

Nessa reunião, o presidente do Syndicato dos Exportadores de Fructas do Brasil expoz as difficuldades que estão atravessando os exportadores de laranjas, não só devido á guerra, como á falta de navios para os mercados sul-americanos. Sobre o assumpto, o sr. Carlos de Souza Duarte ouviu todos os interessados, dando em seguida a palavra ao sr. Arthur Torres Filho, o qual, depois de salientar o interesse do governo em solucionar ou minorar essa situação, declarou que, muito embora seja aconselhavel exportar a laranja sómente em navios frigorificos, para a bôa reputação do producto, attendendo á falta evidente de navios dessa natureza, a exportação em apreço poderia, transitoriamente, ser feita nas seguintes condições: 1° — Em navios cargueiros de porões ventilados, quando o carregamento fôr executado dentro de 48 horas; 2° — Taes navios deverão fazer viagem directa ao porto do destino; 3° — O carregamento deverá ser feito na base de 4 1|2 pés cubicos, por caixa estivada, para permittir a perfeita ventilação do producto e 4° — Em porões ventilados de navios de passageiros ou quando realizarem a viagem Rio-Buenos Aires, em menos de seis dias.

Essa suggestão, que foi bem acceita pelos interessados teve a approvação do sr. Carlos de Souza Duarte, que declarou irá pleitear do presidente da Republica a autorização para designar um agronomo afim de, acompanhando taes carregamentos, zelar pela sua bôa conservação.

Ao finalizar a reunião, o sr. Arthur Torres Filho communicou estar o governo providenciando a acquisição de dois navios frigorificos para o Brasil, além da construcção de um grande frigorifico, cujo custo está orçado em mais de 20.000 contos, medidas essas que, uma vez postas em pratica, resolverão de modo definitivo o importante problema, com reaes beneficios para a economia nacional.

BANCO DE CREDITO REAL DE MINAS GERAES
O MAIS ANTIGO DE MINAS
Capital Rs. 25.000:000$000
Reservas Rs. 25.702:325$600
Succursal Rio de Janeiro
Rua Visc. Inhaúma, 74
Agencia Ramos — Rua Leopoldina Rêgo, 52-A
DEPOSITOS — DESCONTOS
COBRANÇAS
(xxx)

* * *

## O NOVO EMBAIXADOR NORTE-AMERICANO EM VICHY

### Annunciada a nomeação do almirante Leahy

*Nova York*, 23 (H.) — Segundo informações de fonte autorizada, foi solicitado do governo francez "agrément" para a designação do almirante William Leahy, antigo chefe de Operações Navaes, ora nas funcções de governador de Porto Rico, para o cargo de embaixador dos Estados Unidos em Vichy.

Commentando a escolha do almirante Leahy, o "New York Times" escreve: "A escolha do almirante Leahy é considerada logica depois da negativa do general Pershing de acceitar o posto e levando em conta a importancia da questão naval franceza. Leahy é homem de confiança de Roosevelt e póde ser seu destacado embaixador no estrangeiro.

A' margem da questão naval, a designação do embaixador dos Estados Unidos na França é considerada como susceptivel de favorecer a posição do marechal Pétain nas negociações com a Allemanha, proporcionando-lhe a comprehensão e a amizade dos Estados Unidos. Essa designação póde ser seguida eventualmente de accordos para enviar á França não occupada artigos alimenticios de especial necessidade durante o inverno."

*Washington*, 23 (H.) — O almirante Leahy, cuja nomeação para embaixador dos Estados Unidos na França acaba de ser annunciada pelo presidente Roosevelt conta actualmente 65 annos de edade. Foi nomeado vice-almirante em 1927 e promovido a almirante em 1937.

Quando se reformou, em 1939, occupava o cargo de chefe de operações navaes. Havia sido nomeado governador de Porto Rico no inicio deste anno.

O almirante Leahy participou da guerra hispano-americana, fez parte das tropas encarregadas de reprimir a insurreição philippina e era chefe de Estado-Maior quando da occupação da Nicaragua. Fez a campanha do Haiti, egualmente na qualidade de chefe de Estado-Maior. E' titular da Cruz de Merito da Marinha dos Estados Unidos.

* * *

LAMINA
PAL
MADE IN CANADA
BARATO e BOA

FAÇA A BARBA
com
A lamina que custa pouco e dura muito.
EXIJA DO SEU FORNECEDOR LAMINAS PAL
(xxx)

* * *

## Foi a São Paulo o capitão Landry Salles

Seguiu hontem para São Paulo, viajando em avião, o capitão Landry Salles, que vae inaugurar, na capital paulista o novo edificio dos Correios e Telegraphos.

Acompanham o director geral do Departamento dos Correios e Telegraphos o jornalista Humberto Dantas, auxiliar de gabinete e seu secretario particular.

A inauguração dar-se-á hoje, devendo o capitão Landry Salles regressar amanhã á tarde a esta capital.

Dôr de dente?
CÊRA Dr. Lustosa
Inoffensiva aos dentes — Não queima a bocca.
Distribuidora: Casa Hermanny - C. P. 247 - Rio
(xxx)

* * *

## O CASO DA CERA DE OURICURY

Exmo. Sr. Director do "Correio da Manhã".

O "Radical" na sua edição de 21 do mez corrente publicou uma entrevista do sr. interventor federal na Bahia, referente aos problemas administrativos bahianos e na qual insere um substancioso commentario sobre a "Cera do Ouricury". Longe de mim o proposito de refutar a palavra autorizada de s. ex. sobre assumpto que deverá ser de seu conhecimento. Entretanto citado nominalmente por s. ex., sinto-me no dever de esclarecer a opinião publica do paiz sobre este problema que tem suscitado controversias de toda sorte.

Sua exa. affirmou que eu possuo um "monopolio odioso" que elle mesmo qualifica de "absurdo legal". Ora sr. director começo por não comprehender como uma lei póde ser absurdo e si assim acontecesse eu estaria isento de culpa porquanto existe uma lei que autoriza qualquer cidadão a requerer patentes de invenção. E foi arrimado nesta lei que requeri ao governo federal a concessão da patente dos methodos de extração da cera do Ouricury e deferida em data de 6 de maio de 1937. Donde se conclue que não abuso de monopolio, muito ao revez, uso de um direito que me assiste. Sua exa. laborou em equivoco ao affirmar que "o systema de preparo da cera pertence á propria Historia do Ouricury e tem a edade de seu aproveitamento na zona do S. Francisco." Certamente quem prestou esta informação a s. exa. não lhe foi leal; pois é sabido que até 1935 era ignorado que o Ouricury pudesse produzir cera onde não existe e é inteiramente desconhecido de sua população. O S. Francisco possue sim grandes carnahubaes que, de ha muito, estão sendo explorados por methodos inadaptaveis ao Ouricury. S. Exa. sentenciou por egual que "a cera do Ouricury é uma industria nati-morta". Creia sr. director esta assertiva me deixou perplexo! Felizmente para mim e para a Bahia a industria da cera do Ouricury é uma realidade palpitante e o seu desenvolvimento já logrou tamanho porte que hoje a considero com orgulho o maior triumpho de minha vida de sertanejo. Melhor do que eu falam technicos como Gregorio Bondar e outros que publicaram innumeras monographias sobre o Ouricury e seu significado na Economia Nacional. Além destes testemunhos, as estatisticas cuja linguagem numerica não permitte duvidas ou contestações provam de maneira formal que em 1936 o Brasil não exportou um só kilogramma de cera de Ouricury.

Em 1937, anno aliás em que foi concedida a patente a exportação attingiu 747 kilos; em 1938 alcançou 53.939 kilos; em 1939 — 177.661 kilos; em 1940 até o dia 21 do mez andante para o paiz 237.186 e para o Exterior 614.000 ou seja um total de 851.186. Por todo resto deste mez, pendente apenas de vapores já esperados serão embarcados mais 90.000 kilos. Até o fim de dezembro a exportação ultrapassará 1.000.000 de kilos. Penso sr. director que não preciso dizer mais nada deante tal evidencia.

Desejo todavia assignalar que toda esta producção devo apenas aos humildes sertanejos, que em boa hora comprehenderam o alcance patriotico de minha descoberta. A verdade, que os sertanejos bahianos apoiaram o meu esforço desenganado em pról da cera do Ouricury, reside no espontaneo applauso a mim manifestado e ás altas autoridades do paiz pela obra que venho realizando.

Os sertanejos que habitam os campos onde a Palmeira floresce, sabem mais que ninguem, que gastei centenas de contos de réis de minhas economias privadas para ensinal-os a extrahir a cera e ainda hoje continuo a custear as despesas de pessoas adextradas para ensinar as populações ruraes de varios municipios bahianos onde existindo Ouricurizeiros, desconhecem os meios de extracção da cera.

Os odios existentes contra mim procedem de uma firma Gabrieli e Bloisi que outra coisa não tem feito até hoje em materia de Ouricury, senão malbaratar os meus direitos e estragar os mercados consumidores.

Rio de Janeiro, 23 de novembro de 1940. — *Franklin Lins de Albuquerque.*

(V 27203)

UM PROGRAMMA QUE HONRA O NOSSO "BROADCASTING"

As palestras do brilhante historiador

LUIZ EDMUNDO

ao microphone da

Radio Cruzeiro do Sul

AMANHÃ E TODAS AS SEGUNDAS-FEIRAS ÁS 22,00 HORAS

(43309)

## O MINISTRO DA MARINHA EM VIAGEM PARA MATTO — GROSSO —

### Como o almirante Aristides Guilhem encara o problema das construcções navaes

*Bauru*, 23 (A. N.) — De passagem por esta cidade, o almirante Aristides Guilhem declarou aos jornalistas:

Uma das minhas maiores preoccupações tem sido o programma das construcções navaes". Referindo-se ás possibilidades de execução de um programma naval, declarou o titular da pasta da Marinha:

"Ainda não nos é possivel emprehender esse trabalho, em virtude de nos faltar ferro laminado a preço baixo, e operarios convenientemente preparados. Não se póde fazer tudo de uma só vez. Estamos, entretanto, fazendo o que nos é possivel, construindo navios com ferro comprado, no estrangeiro, e preparando ao mesmo tempo technicos e operarios. O problema do ferro nacional está em via de ser resolvido. A construcção do estaleiro naval do Rio Grande do Sul será em breve uma realidade. As suas obras serão custeadas pelo proprio governo do Estado. Não se póde deixar de resaltar a importancia que constitue para a Marinha a utilização do aço nacional que correrá brevemente na usina de Volta Redonda."

Continuando, accrescentou o almirante Aristides Guilhem que se constroe actualmente, nas docas de Santos, um navio commercial, empregando-se aqui que exclusivamente material nacional, o que representa uma valiosa contribuição de São Paulo para o engrandecimento da Marinha Nacional.

* * *

**Dr. Chermont de Miranda**
Exames de sangue, urina, etc.
METABOLISMO BASAL
R. Mexico, 164 — 6.° 42-4986.
(41060)

# *"Palatium"*

## *Será lançado á venda amanhã, 2.ª-feira, dia 25*

*O financiamento do Palatium é feito pela S. A. Martinelli nas melhores condições até hoje alcançadas no Brasil; 30 % de entrada parcelladamente e 70 % com prazo de 15 annos, em prestações mensaes, pela Tabella Price.*

*Os compradores do PALATIUM pagam á vista, apenas o custo do terreno. E esse custo é muito abaixo do VALOR REAL.*

*O Valor Real seria ..... 15:200$000 o metro quadrado — conforme foram vendidos os terrenos do Largo da Carioca n. 24 e rua Uruguayana n. 6, por escriptura de 16-1-40 ns. 3° Officio. Accrescidos a esse preço, 10 % do imposto de transmissão, escriptura, registro, etc., tem-se réis 16:720$000 por metro quadrado posto no nome do comprador. — Pois os compradores do PALATIUM não pagarão esse VALOR REAL de réis 16:720$000 o metro quadrado, mas apenas o CUSTO REAL que é o de 10 contos o metro quadrado, POSTO NO NOME DO COMPRADOR. (E não se póde comparar o valor do Largo da Carioca e rua Uruguayana, com o alto valor da Av. Rio Branco, esquina de Av. Almirante Barroso).*

*Os compradores do PALATIUM pagam á vista apenas esse CUSTO BAIXO do terreno. Tudo mais será pago á prazo de 15 annos, contados da data da entrega das chaves, em prestações mensaes pela Tabella Price.*

*FACTO ELOQUENTE*

*Custou o terreno da Av. Rio Branco esquina da Av. Almirante Barroso, adquirido para o PALATIUM, 10 contos o metro quadrado posto no nome do comprador.*

*Pois a Cia. Sul America, empresa que bem conhece o valor immobiliario do Rio, acaba de adquirir para si, por escriptura de 13-11-40, no 12° Officio, o terreno da Av. Rio Branco, esquina da rua da Assembléa, por .... 19:740$000 o metro quadrado posto no nome do comprador.*

*Os adquirentes das lojas, escriptorios e apartamentos do PALATIUM, têm, além do mais, essa dupla vantagem: — preço de compra TÃO BAIXO que permitte a revenda, com lucro apreciavel; margem de renda TÃO ALTA que assegura, em qualquer hypothese, a excellencia da compra.*

(xxx)

**Reintegre-se na sua condição de homem forte, despertando suas energias adormecidas**

QUANTOS homens ha que levam uma existencia amargurada, porque ninguem ainda lhes mostrou a verdade sobre o seu caso! Esses homens soffrem por supporem que nunca mais poderão desfructar o encanto de viver, em virtude de serem fracos, de estarem esgotados. São homens que se sentem decadentes porque já não possuem a vitalidade em toda a sua plenitude.

Entretanto, para serem reintegrados na sua condição de homens fortes, basta que despertem, em seus organismos, as "energias adormecidas", empregando um restaurador como PANSEXOL, em cuja formula, de autoria do notavel neurologista Professor Austregesilo, está presente o extracto testicular de touros, associado a dois excellentes tonicos nervosos e a uma poderosa planta brasileira. PANSEXOL é um medicamento de acção decisiva sobre a deficiencia viril. Use PANSEXOL e reintegrar-se-á na sua condição de homem forte e cheio de saúde, podendo desfructar os encantos da vida.

**PANSEXOL**
RESTAURADOR SCIENTIFICO DA VITALIDADE

(42985)

# ENCERRARAM-SE HONTEM OS TRABALHOS DO INSTITUTO DE PUERICULTURA

Um aspecto da mesa, vendo-se o professor Leitão da Cunha, reitor da Universidade, o sr. Leal Costa, representante do ministro da Educação e o professor Martagão Gesteira. A' esquerda uma alumna lê o seu discurso

Realizou-se hontem, na séde do Instituto de Puericultura da Universidade do Brasil, a solennidade de encerramento dos trabalhos didacticos deste anno. A cerimonia foi presidida pelo professor Leitão da Cunha, reitor da Universidade.

Aberta a sessão, falaram varios alumnos do curso medio de puericultura e alguns doutorandos de medicina que se especializaram naquelle instituto seus conhecimentos de pediatria e hygiene infantil. Todos enalteceram a importancia do problema da creança, tecendo elogio á regularidade e efficiencia com que ali se realizaram os trabalhos, sob a direcção do professor Martagão Gesteira. Um dos alumnos do curso offereceu á sra. Gustavo Capanema uma cesta de flores.

Em seguida, falou o professor Gesteira. Relembrou o programma seguido, que visava, de certo, o maior problema nacional. Disse do valor das noções de sciencia distribuidas naquella casa de estudos medicos e de assistencia social, e louvou o aproveitamento e a dedicação dos alumnos.

O professor Leitão da Cunha fez, logo após, a distribuição de premios aos doutorandos classificados no concurso de monographias, e entregou os diplomas dos alumnos do curso medio de puericultura.

A sessão foi encerrada pelo reitor da Universidade, que felicitou o professor Martagão Gesteira pela obra util e patriotica realizada sob sua direcção, naquelle Instituto de ensino da mais necessaria de todas as materias dos cursos medicos do Brasil.

## Ainda o desfile da juventude, em setembro

Ao Estado do Rio Grande do Sul, em cujos 88 municipios desfilaram 128.703 jovens e creanças no dia da Juventude Brasileira, coube o primeiro logar na formatura de 4 de setembro ultimo, a julgar-se pelas informações enviadas nesse sentido ao Ministerio da Educação e Saude.

Em segundo logar ficou o Estado do Rio, onde formaram 54.000 jovens, tendo havido desfile em todos os 50 municipios fluminenses.

Collocaram-se em terceiro, quarto e quinto logar, respectivamente, os Estados da Bahia, com 52.314; do Pará, com 44.000 e o Districto Federal, com 39.000.

Vêem em seguida, sempre de accordo com os dados communicados ao sr. Gustavo Capanema, os Estados de Pernambuco, com 27.200; São Paulo, com 20.000; Paraná, com 17.300; Espirito Santo, com 16.621; Rio Grande do Norte, com 11.826; Amazonas, com 9.050; Matto Grosso e Ceará, ambos com 8.000; Sergipe, com 6.000; Santa Catharina, com 5.000; Piauhy, com 3.900; Territorio do Acre, com 3.849; Alagôas, com 3.000; Parahyba, com 2.500; Minas Geraes, com 2.230; Goyaz, com 2.000 e Maranhão, com 1.890.

Essa apuração não é ainda a definitiva, porque de grande numero de municipios não foi enviada communicação alguma ao Ministerio da Educação.

PILULAS DE FOSTER
PARA
REUMATISMO - ACIDO URICO - DORES LOMBARES
(xxx)

* * *

## Cassada a carta patente

O presidente da Republica assignou um decreto, na pasta da Guerra, mandando cassar a Raul Martins a carta patente de capitão da extincta Guarda Nacional.

# A ARTE DA GUERRA

Entre os multiplices recursos que a politica póde utilizar, afim de attingir o alvo em que fita as esperanças, a guerra tem logar definido. De certo que o mais extremo de todos, não só pelas renuncias que exige dos cidadãos senão tambem pelos riscos que faz a patria correr. Renuncias que ultrapassam o sacrificio da vida, e vão até á imolação da honra. Riscos dos quaes o menor delles é da estatura gigantea do espectro apavorante da derrota.

Sempre foi, e continuará sendo assim: A guerra — um instrumento ás mãos da politica. "O principe que despreza a arte da guerra caminha para a ruina. Mas o que trata de bem conhecel-a, fica senhor do melhor meio de assegurar o poder". Taes palavras de Machiavel encerram profunda verdade que o rodar do tempo não desmentiu.

Pouco importa, para a maior ou menor valia das asserções do notavel florentino, o ponto de vista escolhido por quem pretender julgal-o. Olhem-no como autor de um manual de tyrannia para uso dos governantes. Encarem-no como escriptor da mais terrivel satyra contra os despotas. Apreciem-no como devotado patriota, entregue de corpo e alma á idéa de salvar a Italia, unificando-a e livrando-a das tropas estrangeiras. Não ha esquecer que um nome não dá nem tira força a um raciocinio. E uma verdade não fica mais ou menos verdade, já o disse Alexandre Herculano, quando é ou deixa de ser adoptada por alguem capaz de despertar ou não sympathia.

De sorte que Mussolini falou com acerto, ao advertir: "A vida politica, economica e espiritual do paiz deve estar permanentemente voltada para as exigencias militares". Não fôra a paz o sonho dos utopistas, e a guerra a realidade dos homens.

A arte da guerra: Foi desta fórma que sempre escreveu Machiavel: e fel-o muito bem. Arte, sim; sciencia, não. Ainda hoje, não constitue assás razão, para a mudança que alguns autores desejam, o facto de as contribuições da sciencia serem muitas e muitas. Poder-se-ia chamar talvez — arte scientifica; mas seria retrogradar, sem necessidade, á classificação dos encyclopedistas do seculo XVIII. Em se affirmando que a guerra é uma arte, entende-se logo: Applicação pelo homem de um conjunto, tanto de conhecimentos — entre os quaes estão os scientificos, que tambem do meios — muitos delles offerecidos pela sciencia, no intuito de compor e executar concepções que, em caso de feliz successo, devem determinar a derrota final do inimigo.

Alguns escriptores militares, por exemplo: o coronel Ettore Grasselli, concordam em que ha uma sciencia da guerra e uma arte da guerra. Aquella, referente aos conhecimentos militares ligados ao desenvolvimento scientifico: o projecto de novos canhões, ou de projectis com novas caracteristicas; as applicações da electricidade ou da chimica; as investigações psychologicas para o estudo das forças moraes; etc. Esta, a partir do instante em que o commando se apodera do que a sciencia da guerra aperfeiçôa, inventa ou descobre, e a arte mecanica executa. A semelhante luz, a arte da guerra é a sciencia da guerra em acção.

Ora, tal parecer do conferencista da Universidade de Milão, cabe á larga dentro do conceito de ser a guerra uma arte. E a mais difficil de todas, por signal. Assim que, não se contenta com as mediocridades; faz timbre dos quilates de intelligencia de seus cultores.

Com fins didacticos, póde considerar-se a arte da guerra subdividida em quatro ramos: O da organização nacional, o da estrategia, o da tactica e o do serviços auxiliares.

A organização nacional comprehende a integração, até ao maximo da potencialidade, de todos os recursos do paiz, e sequente aproveitamento bellico. Refere-se aos homens, ao material e aos factores geographicos. Ha de mobilizar-se, antes que tudo, a opinião publica; e, depois, as mãos que empunham e as que fabricam as armas. Ha de mobilizar-se o capital, as materias primas, a industria, o commercio; em summa, toda a economia. Ha de mobilizar-se a defesa das fronteiras terrestres, e a das extensões maritimas, e a dos espaços aereos.

Machiavel, o genial publicista, teve opportunidade de manifestar-se da maneira seguinte, acerca do assumpto que vem de ser exposto: "Os homens, o ferro, o dinheiro e o pão são os nervos da guerra. Mas os dois primeiros valem mais que os dois ultimos. Porque os homens e o ferro encontram o dinheiro e o pão. O dinheiro e o pão, sim, jámais encontram os homens e o ferro".

Ahi, os homens representam o factor demographico; o ferro — o elemento industrial; o dinheiro — o potencial financeiro; o pão — a parte substancial da organização agraria. O factor demographico mais o industrial podem supportar a guerra. O potencial financeiro mais o agrario são insufficientes. Haja vista a capitulação da França, e a situação em que ficou a Inglaterra, salva do naufragio imminente pela boia que Tio Sam lançou a John Bull, quando lhe poz ás ordens a industria norte-americana.

O segundo ramo da arte da guerra é a estrategia. Esta palavra tinha que ver com a conducta dos exercitos para a batalha. Mas, ultimamente, alargou-se-lhe o sentido, para abranger a guerra toda, que não é apenas militar, mas ainda diplomatica e economica. Mobilizada para a luta, a politica é a propria estrategia. E nem podia deixar de ser assim, em consequencia do chamado conceito da harmonia que demanda, para maior rendimento, a direcção unica.

Hitler e Churchill, realizando o sonho de Scharnorst, são os senhores da actual guerra européa. Lutam nas espheras economicas, entrechocam-se nos sectores diplomaticos, batem-se nos theatros das operações militares. Verdadeiramente extraordinaria é a responsabilidade que pesa sobre elles. Muito maior que a de Alexandre Magno, ou a de Julio Cesar, ou a de Annibal, ou talvez mesmo a de Napoleão. E' que esses valorosos generaes resolveram sempre os conflictos por meio de acções armadas. E em campos pequenos, e com forças reduzidas. Nas campanhas pre-napoleonicas, os exercitos não conseguem enquadrar mais de 100.000 homens. O celebre corso, na campanha contra a Russia, reune menos de 500.000 combatentes. Depois de Napoleão, a massa armada augmenta: Em 1870-1871, são 400.000 francezes contra 500.000 allemães. Em 1904-1905, enfrentam-se 360.000 japonezes e 300.000 russos. Já em 1914-1918, degladiam-se dez milhões de soldados. Mas agora são as nações, sem excepção de um só individuo, que se atiram em luta de vida ou morte.

Consoante Von der Goltz, as qualidades essenciaes de um senhor da guerra são estas: Vontade, grandeza d'alma, ambição e amor á gloria, grandeza de caracter, profundo conhecimento das fraquezas humanas, imaginação viva, memoria, genio creador, coragem a toda prova. Em summa, o chefe supremo deve ser um homem perfeito; e sua unica preoccupação consistir em não se deixar bater. Dahi, certo egoismo que, afinal, não é mais do que o enthusiasmo pela causa por que se esforça, de envolta com o cuidado pela propria gloria.

Ao contrario da tactica que varia de continuo, a estrategia pouco se altera; os conceitos da época napoleonica continuam valendo o mesmo. Para citar só alguns, podem ser apontados: O da harmonia, o da violencia, o do movimento, o da surpresa e o da accommodação. O conceito da harmonia pede á frente da nação em armas uma intelligencia, uma vontade, uma responsabilidade concentradas num chefe unico: o senhor da guerra. O da violencia exige — afastada qualquer idéa philantropica — o emprego totalitario dos recursos nacionaes, na expressão maxima de sua potencialidade bellica, de modo a fulminar a vontade do inimigo em tempo curto, atacando-o fortemente onde elle esteja mais fraco. O do movimento (manobras e contra-manobras) aconselha a offensiva; por via de regra, quem não ataca, não ganha a guerra. A defensiva deve ser acto passageiro, simples phase de preparação. O da surpresa recommenda os estratagemas, mas sómente os que possam dar resultados consideraveis; os ataques inesperados e sem temer os riscos (exemplo: o avanço allemão sobre a Noruega); o emprego de novos apparatos bellicos, etc. O da accommodação condemna as coisas rigidas, formulistas, preconcebidas; em consequencia delle, a regulamentação tactica militar não é biblia, para que se lhe siga ás cegas, e sim mero elemento de informação.

Cada paiz tem que possuir a sua estrategia. A da Allemanha caracteriza-se, através dos tempos, pela brutalidade da acção e pelo movimento. Não ha autor militar que não escreva: a estabilização será sempre fatal aos allemães.

A tactica lida com a manobra e o emprego do pessoal e do material no campo de batalha. O estudo da historia mostra, á saciedade, que os exercitos victoriosos são sempre aquelles que applicam a melhor tactica: A phalange grega vence a cavallaria persa, mas é anniquilada pela legião romana. Prosegue a legião em suas victorias, até que Annibal a destroça com as reservas independentes. Tão logo os romanos aprendem a tactica do general cartaginez, fazem-no succumbir. Cesar aperfeiçoa o emprego das reservas de infantaria e cavallaria, e, por isso, vence. Mais tarde, surge Napoleão, e domina, até o instante em que, esquecendo um principio tactico de sua propria autoria, permitte que os inimigos se unam e lhe venham em cima. Agora, em nossos dias, com uma tactica nova: a combinação dos carros de assalto com a aviação de mergulho a fazer de artilharia de longo alcance, Hitler consegue a capitulação dos exercitos da França, e a fuga, sem armas nem bagagens, do corpo expedicionario inglez.

Finalmente, o quarto ramo da arte da guerra trata dos serviços auxiliares: intendencia, saude, engenharia, material bellico, etc., sem os quaes os homens não vivem nem combatem, e o material para nada presta.

Aqui termina a synthese que me propuz. Ha uma arte da paz. E' que para estoutra lhe faltam os estrategistas.

**Ary Maurell Lobo**

# CÚPULA

O Ministerio do Trabalho vae completar, na proxima terça-feira, seu primeiro decennio de fundação. Creou-o o governo provisorio de 1930 para resolver a questão social.

Aventava-se um programma de realizações em beneficio dos trabalhadores inquietos, para pacifical-os pela justiça e persuadil-os pela ordem. Já hoje não se discute a primazia deste processo: elle é sem duvida producente pelo que realiza e mais ainda pelo que evita. A primeira realização de tal programma, seu ponto de partida basico, foi a creação do Ministerio do Trabalho, isto é do orgão que haveria de regular a funcção de apaziguamento social.

Dez annos transcorreram, de 26 de novembro de 1930 até agora, da fundação do Ministerio, que precisou tomar de emprestimo uma séde para começar sua tarefa, até installar-se no majestoso Palacio do Trabalho onde hoje funccionam seus serviços. E é preciso não lhe negar os meritos, nem sequer diminuil-os, no instante do seu decennio, quando a estrada percorrida mostra que não foi em vão que tanto se caminhou ao longo do seu percurso. Póde-se affirmar portanto que o Ministerio do Trabalho tem sido um orgão objectivo e realista de governo, um instrumento de plasmação social e politica das massas que actuam de maneira tão directa e efficiente na economia nacional, os operarios e os patrões, os homens do artezanato ou das profissões denominadas liberaes. Admira até que tanto se tenha feito em tempo tão pequeno: férias annuaes remuneradas, oito horas de trabalho, repouso dominical e nos dias civicos e santificados, pagamento de horas excedentes, garantia contra o rompimento injustificado dos contratos de trabalho, convenções collectivas de trabalho, nacionalização do trabalho com a percentagem de dois terços de brasileiros, salario minimo, casas hygienicas e baratas para os trabalhadores, nova lei de accidentes do trabalho, regulamentação do trabalho das mulheres e menores, alimentação sadia para os operarios, organização syndical e corporativa das profissões, Juntas de Conciliação e Julgamento e quasi todas as especies de seguro social: seguro-morte, seguro-doença, seguro-invalidez, seguro-natalidade, funeral, fiança, emprestimo.

Tudo isto foi realizado sem greves, sem *lock-outs*, sem disturbios de praça publica, sem uma gotta de sangue derramada. Sómente um orgão integrado nas suas funcções como é o Ministerio do Trabalho poderia levar a cabo, com tamanha suavidade e tão perfeita efficiencia, uma tarefa de tamanho vulto. Só este aspecto absolve os pequenos ou os grandes erros inherentes a quaesquer commettimentos humanos.

Organizadas comtudo qual se encontram agora as profissões, fortalecidas nos seus direitos pela estructura syndical que o governo acaba de baixar, é preciso que entre ellas se colloque ou se interponha um orgão revestido de maior autoridade para dirimir os dissidios e evitar os choques inevitaveis que decorrem do facto mesmo do trabalho. Esse orgão do Estado será por força uma garantia outorgada ás classes patronaes como ás trabalhadoras no exercicio normal da producção.

* * *

A justiça do trabalho, que em nenhuma outra opportunidade foi mais necessaria do que agora, constituirá portanto essa garantia, ao mesmo tempo que será a cúpula de toda a obra legislativa elaborada no terreno da politica social.

## Edição de hoje 32 pags.

# TOPICOS & NOTICIAS

### *O tempo*

SERVIÇO NACIONAL DE METEOROLOGIA DO MINISTERIO DA AGRICULTURA

*Previsões até ás 2 horas da tarde de hoje*

*Districto Federal e Nictheroy* — Tempo: Instavel, sujeito a chuvas e trovoadas. Temperatura: elevada de dia. Ventos: variaveis e frescos.
Maxima: 28°2; minima: 20°0.
*Estado do Rio* — As mesmas previsões.

### *Commercio exterior*

Se a quéda, em toneladas, dos productos brasileiros remettidos para os mercados externos, até setembro do anno em curso, attingiu a 28%, em compensação o decrescimo no valor foi de pouco mais de 16%, resultado que se deve attribuir á majoração nos preços médios da exportação, ou mais 17,4% em 1940 do que em egual periodo de 1939. Outra verificação positivada pelas cifras: á reducção do volume de productos entrados no paiz, ou 5,6% menos, este anno, do que no mesmo periodo do anno passado.

O valor da importação, em dollares, em 1940, foi 2,7% maior do que em 1939. Considerado até julho, foi de 10,7% o augmento dos preços médios da importação, em confronto com os preços de 1939. Mas, até setembro, o crescimento de 1940 sobre 1939 foi apenas de 9%, registrando-se conseguintemente, embora pouco sensivel, uma baixa nos preços médios da importação. Releva ainda notar que, emquanto o valor total da importação, nos nove primeiros mezes de 1940, foi o menor dos registrados em egual periodo, comparado o movimento com o dos nove primeiros mezes do ultimo quinquennio, o da exportação só não ultrapassou o registrado em egual periodo de 1937 e 1938.

A maior quéda na exportação dos productos brasileiros se fez sentir depois de junho. Essa exportação assim se processou, nos mezes de julho, agosto e setembro, respectivamente: 256.591, 252.074 e 264.025 toneladas, formando um total de 772.690, contra o total de 1.140.725 toneladas, correspondentes aos mezes de julho, agosto e setembro de 1939. O *déficit* apurado é de 368.035 toneladas.

Quanto aos nove mezes, demonstram as cifras que, para um total de 3.267.020 toneladas, volume da exportação desse periodo de 1939, o Brasil exportou — 2.352.927 toneladas em 1940, em egual tempo, ficando em relevo a differença de 914.093 para menos. Infelizmente não ha symptoma de qualquer ascensão capaz de attenuar esse accentuado declinio, nas vendas de nossos productos para a maioria ou quasi totalidade dos mercados que os recebiam e agora alcançados pelas projecções anti-economicas do conflicto em que arde a Europa.

Os mercados continentaes, é facto, já offerecem alguma compensação a essa maré baixa do nosso intercambio. Mas compensação, por mais promissora que se apresente, está longe de ser um equilibrio.

### *A crise do cacáo*

Deve-se á guerra actual o grande collapso do cacáo bahiano. Isto porque se fez logo sentir a crise terrivel trazida pelo bloqueio de seus principaes mercados da Europa. Só ficaram em condições de receber o producto a Inglaterra, Portugal e a Hespanha. Mas a Inglaterra tem o similar de suas colonias, cujas safras attingem cerca de oito milhões de saccas de sessenta kilos. Portugal dispõe de São Thomé e Principe, e a Hespanha conta com as colheitas de Fernando Pó. Quer dizer: os unicos centros consumidores europeus, ainda com o transito livre para receber o nosso artigo, são egualmente plantadores, relevando notar que o Imperio Britannico o é em grande escala.

O cacáo bahiano foi levado á dependencia dos Estados Unidos, da Argentina, do Uruguay e de outros paizes, onde a procura é minima. Entretanto, só os norte-americanos, no anno passado, compraram cerca de cinco milhões de saccas de sessenta kilos, ao passo que a Argentina e o Urugua se limitaram a cento e vinte mil. Os Estados Unidos, os maiores clientes, mesmo que comprassem toda a safra da Bahia, calculada em dois milhões, ainda precisariam de abastecer-se de mais tres milhões. Não o fazem e seus importadores, valendo-se da situação, rebaixaram as cotações do producto, cujos preços ficaram inferiores a 4 centavos por libra de 453 grammas.

Curioso é que o similar africano está sobrecarregado com despesas de seguros de guerra, de comboios e outros gravames, ao passo que o artigo bahiano não se vê sujeito a tão duros onus. Sem embargo, foi o que mais soffreu.

A safra da Bahia para 1940-1941 promette attingir as esplendidas cifras acima referidas. Os plantadores terão para vender até ao fim della cerca de 500.000, mais ou menos 80.000 saccas por mez, visto que a safra termina em abril do proximo anno e em maio e junho a producção é relativamente insignificante.

Não se affirma que as exportações caem. O que se informa dos centros productores é que essas exportações, já pelo volume das offertas, já pela depressão dos preços nos Estados Unidos, não acodem ás necessidades da economia do grande Estado do nordeste.

### *Crise e remedios*

A nova situação commercial do café vae modificando, em muitos pontos, os planos que vigoravam, em cada paiz productor, para a defesa da mercadoria. A Colombia, que se achava em condições prosperas, relativamente ao equilibrio entre a producção e o consumo, é presentemente o paiz mais preoccupado com as difficuldades creadas pelas consequencias da guerra. De Bogotá vieram noticias circumstanciadas referentes a varias iniciativas officiaes, visando attenuar os effeitos do collapso em curso. Instituiu-se, naquelle paiz, o segundo maior productor, o Fundo Nacional de Café. Pelo decreto que creou o novo organismo economico, na esphera cafeeira, tambem foi estabelecido mais um imposto, o de 5 centavos colombianos por dollar ou equivalente em outra moeda estrangeira, sobre as remessas do Banco da Republica para o exterior.

O fundo a ser constituido terá a seguinte applicação: adquirir o volume de saccas que se tornar necessario, de accordo com o convenio que regula a exportação por quotas. Além desse decreto, foi expedido outro, autorizando a emissão de titulos da divida interna, na importancia de 10.000.000 de pesos, com a denominação de "bonus da defesa nacional do café", os quaes serão amortizaveis em 20 annos.

Mais um terceiro decreto: o que além do supramencionado imposto de 5 centavos, institue outro addicional, de 5 pesos, sobre a exportação de café de determinado typo. São, como se vê, novas sobrecargas fiscaes, a par de uma emissão de vulto. Constituem, sem nenhuma duvida, remedios talvez imprescindiveis de emergencia.

Serão remedios que salvam? Só o tempo responderá a uma pergunta tão difficil de ser satisfeita, quando cada vez mais se adensam duvidas e apprehensões em torno do commercio internacional.

### *O Correio Aereo Militar*

No panorama de visões que nos offerecem os pavilhões do DIP, na XIII Feira Internacional de Amostras, a representação do Correio Aereo Militar se destaca pela delicadeza da inspiração que presidiu á sua feitura.

Realmente ha qualquer coisa de poesia naquelle avião cujo perfil se desenha no céo e naquellas duas cartas jogadas sobre esse mesmo céo, como se por elle quizessem caminhar, rumo aos seus destinos. O painel, talvez pela suggestão de lembrar a gloria anonyma desses patricios que se entregam ao mistér de percorrer as rotas do Correio Aereo Militar, fica dentro do pensamento e, por isso, nunca será uma imagem perdida.

Mas, a par do que elle tem de subjectivo, se impõe pela objectividade dos dados estatisticos que reúne e servem para mostrar os altos e assignalados serviços que o Correio Aereo Militar está prestando ao Brasil. A estatistica nos conta que em 1931 a extensão das linhas do Correio Aereo Militar era de 1740 kilometros e agora é de 19.700; que 10 aviões faziam esse serviço e em 1940 o respectivo numero se elevou para 71; que naquella época o numero de pilotos era de 37 e agora é de 200. E assim mais um punhado de dados positivos completa essa estatistica que nos deve orgulhar, pois nos mostra a abnegação, o patriotismo e o amor que votam á Patria os arrojados pilotos do Correio Aereo Militar que, nas rotas que cruzam, estão tornando o Brasil mais perto de si mesmo.

# Indesejaveis

A grande subversão politica, social e economica, de que é theatro hoje a Europa, faz com que grande numero de habitantes do Velho Mundo procurem outras plagas para viver em paz. A America, pelas suas condições actuaes, e pelo pacifismo tradicional de seus filhos, attráe naturalmente, mais do que outro Continente, os emigrados europeus. Os Estados Unidos os recebem diariamente, e o telegrapho não se cansa de nos narrar a historia de notaveis representantes da cultura e da intelligencia que procuram na grande democracia norte-americana um abrigo e um lenitivo moral para a sua decepção. E' o caso, entre outros, do soberbo poeta e dramaturgo belga Maeterlinck, que tendo encanecido ao serviço das letras — que lhe deram tudo quanto o trabalho intellectual póde dar: nome, fortuna, tranquillidade — acabou despojado de seu patrimonio, reunido durante décadas seguidas a golpes de talento.

Para a Argentina tambem se têm encaminhado outros distinctos representantes da civilização do Velho Mundo, ferida e subvertida pela guerra. Mas o nosso paiz, pelas suas tradições de hospitalidade, pelo clima espiritual que offerece a quantos o procuram, tem merecido, felizmente, as preferencias de cidadãos illustres, proscriptos de sua propria patria, e que trazem o convivio da intelligencia, o acervo da instrucção, que muito nos hão de aproveitar. Varios nomes poderiamos citar entre os estrangeiros de elite que a guerra fez procurar o Brasil. Mas, para não transformar esta columna num registro de valores internacionaes, referiremos apenas dois: o sr. Henry Torres, o grande advogado, que deixou a França no momento da agonia nacional e do collapso francez, e Stephan Zweig, o apreciado romancista allemão perseguido pelo nazismo, que tantas admirações possue entre nós e que, como o seu companheiro de exilio, tem proporcionado ao publico carioca o prazer de suas conferencias.

Homens desse vulto, incorporados subitamente ao patrimonio da intelligencia da America, vêm engrandecel-o, tornal-o mais robusto e solido, valorizando-o como o ouro em especie valoriza o papel-moeda dos paizes onde immigra. Essa emigração intellectual vem augmentar o peso espiritual da America. Quando Wagner morreu, todos se lembram como o poeta Dannunzio lhe celebrou a morte: o mundo, disse o autor do *Fogo*, com a desapparição daquelle cerebro, tinha diminuido de valor. Parodiando e invertendo esse conceito do grande poeta italiano, póde-se affirmar hoje que a emigração de robustas intelligencias, de homens de cultura e saber, para o Continente Americano, veiu augmentar o seu valor.

Mas certamente, ao lado dessa corrente salutar, que deveriamos tudo fazer por intensificar, multiplicando quanto possivel os candidatos idoneos a viver na America, se mistura tambem a avalanche dos indesejaveis de todas as especies. A esses a guerra, acabando momentaneamente com suas actividades parasitarias e mesmo nocivas, fez procurar outros centros de trabalho, e logicamente lhes occorreria virem para a America, onde as facilidades são nesse particular grandes. Não tenhamos pois a menor duvida de que, neste momento, já será avultado o numero de indesejaveis que tenham vencido as nossas barreiras portuarias, vindos do Velho Mundo, para ensaiar aqui emprehendimentos que de fórma alguma nos possam trazer o menor proveito.

Exactamente para conter essa onda de indesejaveis é que o governo argentino acaba de convocar, em Buenos Aires, a reunião de representantes da policia de outros paizes deste continente, inclusive a nossa, para assentar medidas capazes de realizar a selecção dos refugiados da guerra. Crear-se-á assim uma Policia Continental, que agirá como empecilho á entrada de pessoas que, a pretexto de fugir da Europa, ou mesmo varridas do Velho Continente, pretendam aqui continuar as actividades anti-sociaes para as quaes o novo scenario da luta internacional se lhes tornou pouco ou quasi nada propicio. E' sem duvida muito opportuna a creação dessa defesa, com o intuito de preservar a sociedade americana do contagio de valores moraes inferiores, e sobretudo da actuação de elementos perniciosos.

Mas, já que se fala na defesa da America contra os indesejaveis, não será demais lembrar a conveniencia de apparelhal-a no sentido de sustar egualmente a vinda de doentes e sobretudo de portadores de males contagiosos e perigosos. Nunca deveremos esquecer que a grande pandemia grippal de 1918, durante a qual a população do Rio e de outros pontos do paiz viveu as horas mais angustiosas da sua historia, foi um presente da Europa subvertida pela conflagração de 1914-1918. Nada impossivel seria hoje que esse ou outro flagello repetisse a tragica façanha.

E' pois indispensavel pensar na possibilidade da importação de doenças contagiosas e epidemicas, a par da vinda de outros indesejaveis.

BANCO BOAVISTA
(MATRIZ-AGENCIAS)
Rua 1º de Março, ... 47
Avenida Rio Branco, 137
Rua Siqueira Campos, 23
Avenida Passos, ..... 40
Rua Haddock Lobo,.. 7-B
(xxx)

### *Exemplos convincentes*

Numa das ultimas sessões da Associação Commercial do Rio de Janeiro foram feitas considerações á margem do relatorio da Caixa Rural e Operaria de Natal, capital do Rio Grande do Norte. O que se encontra nesse documento é mais uma surprehendente revelação do poder economico de uma cooperativa. O movimento financeiro da referida Caixa, em 1939, attingiu 4.508:562$000, com o accrescimo de 272:944$000 sobre a cifra apurada em 1938. Os emprestimos realizados pela cooperativa montaram a mais de 4.000 contos, com 2.000 operações, das quaes 274 relativas á agricultura. Ao fechar o balanço, tinha a Caixa mais de 1.000 contos disponiveis na Caixa Economica Federal e em estabelecimentos bancarios.

Ao registrar-se o caso singular do esforço e das conquistas de uma cooperativa, o que se tem principalmente em vista, fica entendido, não é evidenciar apenas a expressão eloquente e persuasiva das cifras, em determinados casos, mas divulgar uma demonstração concreta dos beneficios desses organismos, que pódem proporcionar ás classes productoras amparo mutuo immediato e independencia economica e financeira, os dois factores mais aptos para leval-as ao caminho da prosperidade permanente e solida.

O registro dessas realizações deve ser largamente divulgado, quer se trate das mais modestas, quer das cooperativas já adultas na pratica e nos proveitos de seus objectivos. As cooperativas de credito, multiplicadas por todo o paiz, propiciarão uma nova phase economica a toda a volumosa população que trabalha e produz sem treguas, engrandecendo a economia nacional.

### *Intercambio dos Estados*

A entrevista do Interventor paulista, concedida quando de sua viagem recente ao Rio Grande do Sul, poz em realce o grande desenvolvimento do commercio de São Paulo com os outros Estados, assignalando que o movimento de trocas interestaduaes, só pelo porto de Santos, deverá ultrapassar este anno um milhão de contos.

Relativamente ao intercambio entre São Paulo e Rio Grande do Sul, affirmou o sr. Adhemar de Barros que o seu Estado recebeu, em 1939, mercadorias no valor de 199 mil contos do Rio Grande, emquanto já nos primeiros 8 mezes de 1940 lhe remettia, em compensação, outros productos no valor de 215 mil contos.

Estes numeros representam indices bastante expressivos do intenso e continuado incremento de nosso commercio interestadual, o que permittirá, como ditosamente se prevê, que dentro de alguns annos nos libertemos do grande tributo annualmente pago pela acquisição, no estrangeiro, de artigos que poderão ser produzidos em larga escala no paiz.

Isto sem encarar outro aspecto da promissora occorrencia, pelo menos egualmente importante, representado pelo facto de residir na intensificação do nosso commercio entre os Estados um elemento de efficaz e permanente consolidação da unidade nacional.

### 4:158.717

Durante pouco mais de meio seculo, ou seja em 55 annos, a começar em 1884 e a terminar em 1939, aportaram ao Brasil 4.158.717 immigrantes, procedentes de varias partes do mundo. Parece que não faltam representantes de paizes e raças nessa volumosa massa humana. A maior contribuição pertence aos italianos, que sommaram, naquelle extenso periodo, dentro do qual pódem brotar e fenecer duas gerações, 1.412.263 individuos; em segundo logar vêm os portuguezes, com 1.204.394 pessoas; os hespanhoes em terceiro, com a parcella tambem de 581.718; os japonezes, cuja entrada no paiz não é tão recente como a muitos se afigura, forneceram-nos 185.799 pessoas.

Depois, em ordem decrescente: allemães, 170.000; russos, 108.000; austriacos, 85.790; turcos, 78.455; polonezes, 47.765. Os outros immigrantes, procedentes de todos os angulos da terra, cujas quotas concorrem para completar o total dos 4.158.717 estrangeiros entrados no Brasil no periodo de 55 annos, preencheram um numero abaixo da parcella referente aos polonezes, até ao registro minimo de 1. Este minimo é marcado pelos bohemios, argelinos e hondurenses. A cifra global, que assignala, pela estatistica official (Conselho de Immigração e Colonização), o numero dos alienigenas chegados ao nosso paiz durante o referido periodo, — se as contas estão certas — suggere varias considerações, até que o recenseamento nos diga a ultima palavra.

Primeiro: para uma população de 45.000.000, emquanto está calculada a do Brasil, pouco mais de 4.000.000 estrangeiros não representam uma apreciavel infiltração immigratoria. Segundo: tendo diminuido a entrada de immigrantes nos ultimos annos, e apurados os fallecidos e os que se ausentaram, a alludida cifra deve estar consideravelmente desfalcada. Terceiro: consideravel deve ser a parcella dos immigrantes que não eram colonos, e que vieram continuar no Brasil as profissões e os officios que exerciam nos paizes de origem. Da America do Sul foram os argentinos que maior parcella apresentaram: 20.191; em seguida os uruguayos, com 8.747, e os chilenos, com 1.884.

O periodo *record*, na entrada de immigrantes, foi o de 1904-1913: 1.006.617. Os *immigrantes brasileiros*, contados fóra do total de 4.158.717, subiram a 130.435.

### *Esburacamentos*

Recentemente foi aberta, regulada e pavimentada a pedras — aliás um calçamento muito bem feito — uma rua que tem inicio na das Laranjeiras e na qual já existem dois grandes predios, cuja construcção está quasi terminada. O que se devia suppôr é que, já então previsto o assentamento de grandes tubos de ferro para agua, fosse tomada a deliberação de realizar a obra, antes de começar o calçamento da nova rua.

Nada se fez nesse sentido, não tendo em consideração um alvitre que evitaria duas coisas egualmente importantes: novas e não pequenas despesas, e incommodos para os moradores da zona. Já alguem ponderou que a rua das Laranjeiras deveria mudar de nome, adoptando um mais condizente com o seu triste fado: rua dos Buracos.

Ha cerca de dois annos que ali se fazem excavações, com a mesma alternativa que se observa em relação á arteria recentemente inaugurada e que daqui a pouco estará interdicta ao trafego: as covas que se cobrem um dia, e dadas por concluidas, voltam a ser abertas alguns dias depois.

### *A carga do "Mandú"*

O *Mandú*, cargueiro nacional, foi enviado á Bahia afim de facilitar o escoamento de grande parte da safra de cacáo, e outros productos. Procurou-se, de alguma fórma, attenuar uma crise que se prolongava.

Para se ter uma idéa da deficiencia dos nossos transportes maritimos, basta attentar no carregamento total que o navio recebeu num porto cuja praça se achava superlotada de artigos a sair para os mercados externos: cacáo, 70.000 saccos; mamona, 43.660 saccos; caroá, 710 fardos; piassava, 860 molhos, e pelles, 60 fardos. Os embarques foram para os Estados Unidos. Equivaleram a 150.000 saccas de café, o padrão da carga que supporta o *Mandú*, sendo que só o frete rendeu mil e seiscentos contos. Os impostos cobrados attingiram cerca de dois mil contos.

As safras bahianas são multiplas e abundantes. A escala desse navio pela bahia de Todos os Santos foi um allivio. Mas, se o facto ficar no rol dos phenomenos, em breve os clamores recomeçarão.

### *Sinclair Lewis e o Brasil*

Annuncia-se uma proxima visita de Sinclair Lewis ao Brasil. Não será rapida a passagem do eminente escriptor norte-americano por nossa terra. Elle permanecerá, entre nós, a maior parte do anno proximo, durante o tempo necessario para escrever um romance.

Para tomar contacto directo com o paiz e a gente, Sinclair Lewis estuda, neste momento, a lingua portugueza. E' o meio mais seguro de que elle lança mão para comprehender os sentimentos e aprofundar os costumes da nação que vê pela primeira vez.

Não se faz mistér enaltecer aqui o merito do escriptor, cuja attenção se acha voltada para o Brasil.

Sinclair Lewis é uma das grandes figuras das letras contemporaneas. Milhões de leitores, em todo o mundo, recebem sempre, com agrado, os livros desse romancista que tem abordado tantos problemas sociaes. E não ha melhor vehiculo de revelação do que é nosso, além das nossas fronteiras, do que as obras de autores consagrados, escriptas em linguas amplamente diffundidas.

Sinclair Lewis serve-se do idioma mais falado no mundo inteiro. Além disso, o prestigio literario lhe assegurou traductores em todos os paizes civilizados.

### *Marcas de fabricas*

A nova legislação regulando os direitos da propriedade industrial, assegurando a melhor classificação das marcas de fabricas e estabelecendo normas especificadas e minuciosas, relativamente a cartas e registro de patentes, veiu ao encontro de uma imperiosa e opportuna necessidade, qual a de acautelar legitimos interesses e assegurar a salvaguarda de importantes iniciativas e invenções. Finalmente, no sentido de tornar mais efficientes e actualizados os serviços do Departamento Nacional da Propriedade Industrial, foram fixadas novas directrizes, inclusive a formação, mediante selecção realizada por meio de concursos, de uma equipe de technicos destinada a realizar exames das marcas de fabrica e, por virtude de seu laudo, estabelecer uma melhor defesa da propriedade industrial.

Não ha negar a importancia de que se reveste esta organização, que servirá a estimular a capacidade de emprehendimento, incentivando ao mesmo tempo o espirito inventivo com uma melhor garantia para suas possiveis descobertas.

### *Exportação de café*

De julho a junho, nos periodos de 1939-1940, 1938-1939, 1937-1938 e 1936-1937, o Brasil exportou, respectivamente, a seguinte quantidade de café, em saccas de 60 kilos: 15.632.135, 16.047.143, 15.146.774 e 13.581.963 saccas. De julho a outubro, safra de 1940-1941, a exportação sommou, apenas 3.426.670 sacas, contra 6.342.335, 5.057.284, 3.752.820 e 4.526.470, em egual periodo (4 mezes) respectivamente de 1939-1940, 1938-1939, 1937-1938 e 1936-1937.

Do total das exportações, correspondentes aos doze mezes dos annos supramencionados, sairam pelo porto de Santos, na ordem enumerada, 10.024.506, 11.108.675, 9.494.096 e 8.780.724 saccas.

Pelo Rio foram embarcadas, no mesmo periodo — em correspondencia com os annos indicados — 3.100.840, 2.951.060, 2.604.696 e 1.887.439 saccas. O restante foi exportado por outros portos do paiz.

### *Faculdades estaduaes*

A mais recente lei federal sobre o ensino determinou o fechamento das Faculdades Livres e não reconhecidas. Basta ver o decreto 421, de 1938.

Acontece porém que, enquadradas no citado decreto, para todos os effeitos, ficaram egualmente as Faculdades dos Estados, de vez que ellas não eram livres. Dahi a necessidade de uma resalva, que seria merecida.

A lei n. 20.179, de julho de 1931, por exemplo, estabeleceu, em seu artigo 17, que os institutos mantidos pelos Estados na mencionada data gozassem desde logo do reconhecimento de seus diplomas. Ao revogar-se essa lei, com mais razão os casos que ella mesma creou teriam direito a outro tratamento. Até 1931, por omissão da lei federal sobre a materia cada vez mais complexa, podia-se attribuir aos Estados uma tal ou qual autonomia para legislar sobre o ensino superior. De então para cá, só á União se reservava a alta prerogativa.

Do occorrido resultaram as confusões e as restricções que têm sacrificado todos quantos se diplomaram em boa fé pelas Faculdades Estaduaes e que se acham impedidos de exercer suas profissões liberaes. Os Estados, parcellas de um todo federativo, não haveriam de praticar actos que a União acoimasse de lesivos á collectividade. Dentro deste ponto de vista, que é logico, ha que se dar uma solução ao problema, que já se vae eternizando.

# ALGO DE NOVO

**BASTOS TIGRE**

O turismo, para os homens ricos apenas um passatempo dispendioso, é para os homens de cultura, literatos e scientistas, um trabalho arduo mas por vezes rendoso.

Para o que viaja por divertimento, para ver terras novas, de accordo com o itinerario pretraçado pela Agencia Cook, o turismo nada mais é que o cinema vivido. O viajante vê aquillo que é preciso ver, porque toda gente viu antes delle: a visita ao Louvre ou ás Catacumbas ou ás Cataratas do Niagara são apenas numeros de um programma a que elle se obrigou, ao comprar o bilhete de excursão.

De volta ao lar não se sente no dever de transmittir impressões ineditas e originaes; limitar-se-á a soltar as exclamações consagradas, trate-se de uma cathedral, de uma estrada de ferro, de um "music-hall" ou de uma cordilheira: — admiravel! assombroso! magnifico! estupendo!

Não assim o turista de cultura scientifica e literaria; este vem ver, observar, para depois narrar, em artigos de jornaes e revistas ou em livro, as impressões que tiver colhido, acompanhadas de commentarios, dentro da orbita da sua visão mental.

O homem de letras, principalmente, este viaja a procura de assumpto em que possa haver algo de original.

Os themas que despertam o interesse do publico estão ficando cada vez mais escassos; a vida repete-se monotonamente. Nem ao menos apparece um peccado novo para, em torno delle, se tecerem novas intrigas.

No que, então, respeita a viagens é uma lastima! o cinema liquidou o ineditismo do mundo; os *films* genero "Tapete Magico" conduzem o espectador, em alguns segundos, das alturas do Everest ás regiões hiperboreaes, para logo transportal-os a uma gruta de chimpanzés nos *jungles* da Nubia.

Entretanto, o escriptor precisa escrever um livro de viagens, porque foi isso que o editor lhe encommendou. Corre o dedo pelo mappa-mundi e pára no Brasil. O Brasil! ahi está um paiz bem desconhecido, onde será possivel encontrar o "algo de nuevo" que satisfaça o appetite do leitor amante de viagens em pyjamas, sem sair do seu "mapple".

⁂

Um viajante culto não necessita saber geographia; para isso ha o piloto do navio e o machinista da estrada de ferro; esses, sim, porque precisam não errar no itinerario.

Dahi o desconhecimento encyclopedico que tem do Brasil o turista culto. Mette-se elle a bordo e vem ancorar no Rio de Janeiro; o que pretende encontrar neste lado do Atlantico é o que anteviu em outros livros de viagens ou revistas de curiosidades: coqueiraes, bananaes, serpentes, crocodilos, indios de arco e flecha...

Com tudo isso na imaginação, vem elle ter ao mais limpo, elegante e civilizado desembarcadouro do mundo (em toda parte elles são horriveis) numa bella cidade, servida por todos os instrumentos do progresso.

Nada de novo, nada de estranho, nada de extravagante. O Rio é, afinal de contas, um mosaico de cidades, onde ha um pouco de Lisboa, de Paris, de Londres, de Nova York. Os homens vestem-se pelos figurinos europeus, as mulheres copiam os figurinos de Paris (agora, provisoriamente, os de Hollywood).

As musicas que ouve são as que traz no ouvido; os cinemas levam as mesmas fitas que alhures; e, se vae aos Casinos, deixa lá o dinheiro, como em qualquer outra casa de batota da Europa ou da America.

O turista culto e illustre tem uma dolorosa decepção. E não é para menos. Não foi para isso, para ver o já visto, para saber o já sabido, que elle deixou o conforto de sua casa e gastou tempo e dinheiro.

Fóra do Rio, além de São Paulo, — outro carbono europeu, — vae elle encontrar pequenas cidades parecidas com todas as pequenas cidades suas conhecidas... O viajante estrila.

⁂

Ponhamo-nos em seu logar. Que haviamos de fazer nós, em condições identicas? Dizer ao redactor da revista ou ao editor que nada vimos que valha a pena ser contado? Seria um desprendimento sobrehumano pelo dinheiro. Narrar a realidade crua e nua? Fôra fazer artigos desinteressantes, livros que ficariam nas prateleiras, fazendo-o perder o editor, de uma vez para sempre.

Eis porque o escriptor que vem ao Brasil, volta dizendo de nossa terra cobras e lagartos. Cobras principalmente. Não é por mal; é para não sacrificar o seu prestigio literario, é, em summa, para ganhar dinheiro com o livro.

Dahi as cascavéis que, na Tijuca, se enroscam nas rodas do automovel; os indios que dansam nús, as onças soltas nos jardins, os crocodilos nos lagos dos parques e suggestão dos de bronze, de Mestre Valentim) e tantas outras fantasias da Potóca itinerante.

Mas não é por mal, insisto. E' por negocio.

⁂

O que admira é que o carioca, sabendo disso, cem vezes experimentado, ainda leve a sério esses turistas que aqui aportam como num aldeamento de selvagens da Polynesia, a colher impressões sobre a nossa vida e os nossos costumes.

O carioca, expansivo e transbordante, acolhe com enthusiasmo o primeiro aliena que aqui aporta, sem trazer mesmo quaesquer credenciaes; com a mania de mostrar-se sympathico, desmancha-se em amabilidades mimicas e, se arranha alguma coisa do idioma do visitante, esgota todo o seu vocabulario para informar, para suggerir, para encaminhal-o a ver "o que nós temos". Acaba levando-o ao Morro da Mangueira a assistir a uma macumba puramente africana, como sendo um aspecto pittoresco dos costumes do paiz.

Todo mundo é de uma despejada amabilidade para com elle; até o trocador de omnibus! Parece incrivel, mas até o trocador de omnibus se metamorphoseia em homem educado e explica-lhe, sorridente, o valor do dinheiro e o preço da passagem e indica-lhe o ponto em que deve saltar.

⁂

Depois elle se vae. Vae e escreve um livro. Escreve um livro e desanca-nos. Cobras, lagartos, crocodilos, indios, macumbas, candomblés, tudo isso figura na obra, identificando a semi-barbaria illuminada a luz electrica que elle aqui descobriu.

Mas o livro faz successo e o autor ganha dinheiro. Seduzido pelo exito do collega, outros virão depois, colher novas impressões, porventura ainda mais extravagantes.

Aqui estamos para recebel-os, sempre serviçaes, gentilissimos e sorridentes.

Até o trocador de omnibus.

Clinica Medica Doenças dos Intestinos — Ulceras varicosas. Dr. Civis Galvão. Das 14 ás 18 hs. Ourives, 13, 5º and.
(V 24488)

## Ainda as consequencias do terremoto que abalou a Rumania

*Bucarest*, 23 (U. P.) — Foram retirados, esta manhã, outros sete cadaveres das ruinas do Hotel Carlton o que faz ascender a 137 o numero de mortos no referido hotel e a 437 em todo o paiz em consequencia do terremoto do dia 10 do corrente.

*Bucarest*, 23 (U. P.) — O Observatorio desta cidade informou que ás 4,30 da manhã de hontem se registrou um terremoto de 2º grão e movimentos sismicos semelhantes na cidade de Mirla, situada na parte externa dos campos petroliferos, onde foram destruidas seis casas, vendo-se ameaçada a egreja da localidade.

RADIO PHILCO
Um instrumento musical de qualidade.
Isnard & C
Rua Evaristo da Veiga, 20
(xxx)

BANCO NACIONAL DE DESCONTOS
FUNCCIONA ATE' A'S 7 HORAS DA NOITE
DIRECTORIA
Leonardo Truda
Frederico Radler de Aquino
Bartholomeu Anacleto
ALFANDEGA, 50
(xxx)

# Decretos do presidente da Republica

O presidente da Republica assignou os seguintes decretos:

*Na pasta da Justiça*

Nomeando Julio Capeletti Caldas para escrevente auxiliar do escrivão da 3ª Vara Civel do Districto Federal.

Concedendo exoneração a Harald Schultz, technico, padrão F, do Departamento de Imprensa e Propaganda.

*Na pasta da Guerra*

Concedendo aos coroneis Luiz Tavares Guerreiro, Plinio Alves Monteiro Tourinho, Raul Poggi de Figueiredo e Rodolfo de Figueiredo de Souza, as vantagens estipuladas no decreto-lei numero 2.567, de 6 de setembro do corrente anno.

Nomeando: chefe da 12ª Circumscripção de Recrutamento o coronel Marco Antonio Felix de Souza; segundos tenentes pharmaceuticos os pharmaceuticos approvados no Curso de Formação de Officiaes Pharmaceuticos, Euripedes Faig Torres e José Pinto da Silva constando antiguidade de 2 de agosto do corrente anno; segundos tenentes da 2ª classe da reservaa de 1ª linha, o 2º sargento reservista Benedicto Gasparino e Silva, e os medicos civis dr. Gilson Machado Guimarães e dr. Raphael de Menezes e Silva.

Promovendo ao posto de 2º tenente da 2ª classe da reserva de 1ª linha o aspirante a official da mesma reserva, Enéas Muniz de Queiroz.

Exonerando tenente coronel Augusto Conte Torres Homem, do cargo de chefe da 12ª Circumscripção de Recrutamento.

Concedendo reforma: ao 2º sargento Carlos Emilio Bianchi, do 17º Batalhão de Caçadores; ao 3º sargento Thomaz Correira Vianna, do Regimento Osorio; ao 1º cabo Alberto Ferreira de Araujo, de 1ª Formação de Intendencia Regional; ao cabo José Maria Seraphico de Assis Carvalho, da 3ª Companhia do 2º Batalhão de Fronteiras, e ao musico de 3ª classe José Francisco Martins do 8º Regimento de Infantaria.

Reformando o major Astrogildo Pereira da Cunha, o capitão Augusto Massa, o 2º tenente intendente Rivadavia Carvalho Leal e o 2º sargento João Candido Alves do contingente do Collegio Militar.

Promovendo, ao posto de 1º tenente da 2ª classe da reserva de 1ª linha os tenentes da mesma reserva Horacio Alcantara Cruz e Wercelen de Medeiros, e, ao posto de 2º tenente da 2ª classe da reserva de 1ª linha o aspirante a official da mesma reserva Fausto Edmundo Bailly.

Effectivando o actual auxiliar de ensino do Collegio Militar capitão Calimerio Nestor dos Santos Filho, na cargo de adjunto cathedratico de inglez da Escola Preparatoria de Cadetes.

Transferindo: a pedido, o 2º tenente da reserva, convocado, Arminto Nogueira da Gama do quadro ordinario da arma de infantaria para o de intendentes, por conveniencia do serviço; o major Manoel Caldas Braga do 7º para o 8º Regimento de Infantaria, por necessidade do serviço; o major Francisco Damaceno Ferreira Portugal do quadro ordinario para o de estado-maior; o tenente-coronel Nestor Figueira Pegado, do quadro do estado maior para o supplementar privativo; o tenente-coronel Paulo de Figueiredo do quadro ordinario para o de estado-maior, o major, Frederico Augusto Rodon, do quadro supplementar geral para o de estado-maior; os majores Raul Pinto Seidl, do quadro ordinario para o de estado-maior; e Elias Americano Freire, do quadro supplementar privativo, para o ordinario, sendo classificado no 1º Regimento de Artilharia Montado; o tenente-coronel Alberto Dias dos Santos, do quadro supplementar geral para o ordinario, sendo classificado no Regimento Andrade Neves; os tenentes-coroneis Severino de Freitas Prestes Filho, do quadro ordinario para o supplementar geral, e Armando Nestor Cavalcanti, do quadro de estado-maior para o ordinario, sendo classificando no 2º Regimento de Cavallaria Divisionario, e para a reserva de 1ª classe, no posto immediato, visto ter sido effectivado no cargo de adjunto de cathedratico de inglez da Escola Preparatoria de Cadetes, o capitão Calimerio Nestor dos Santos Filho.

*Na pasta da Marinha*

Concedendo exoneração a Adhemar dos Santos Pereira, machinista maritimo, classe D.

Exonerando: Antonio Cabença dos Santos, Anysio Pereira Magalhães e Manoel Pereira da Costa, machinista maritimo, classe D; Agenor Mratins Lourenço e Zeferino José de Mendonça, patrões, classe E, e Manoel Santiago, machinista maritimo classe B.

Concedendo aposentadoria a Manoel Candido de Souza, mestre, padrão G, e a Eugenio Rodrigues da Silva, operario de arsenal classe F.

Aposentando Mario José da Silveira, operario de armamento, classe H.

*Na pasta da Fazenda*

Nomeando: Armando Luiz de Souza, corretor de navios junto a alfandega de Uruguyana, Rio Grande do Sul; o servente classe E, Gabriel Ursulá para continuo, classe F; Nelson Kunust, escrivão da Collectoria das Rendas Federaes em Santa Maria Magdalena, Estado do Rio de Janeiro; para o cargo, em commissão, de ajudante de tesoureiro, padrão G; Agenor Mendonça Filho e Altair de Castro Cabral da Alfandega de Santos, Alice Maria Drumond, da Delegacia Fiscal no Estado da Bahia, Manoel Oliva da Alfandega de Santos e Oswaldo Pinheiro dos Santos, da Alfandega de Santos; interinamente, Benedicto Vieira, escrivão da Collectoria das Rendas Federaes em Botelhos Minas Geraes; Homero Thomaz de Aquino, servente classe E, Léo Lemos Villares conferente classe E; interinamente, como substituto, José Edwigges Pinto, ajudante de thesoureiro padrão 4, para o cargo de tesoureiro da Alfandega de São Luiz, Maranhão padrão --, e Manoel Evaristo de Almeida Nogueira, ajudante de thesoureiro da Alfandega de São Luiz Maranhão padrão 4.
nhão, padrão 4.

Transferindo a pedido, Gentil José Teixeira, do cargo da classe E da carreira de escripturario, do Quadro II do Ministerio da Viação para cargo identico, da mesma classe e carreira do Quadro Permanente.

Regulamentando a concessão de vantagens aos funccionarios do Quadro Supplementar.

Promovendo: os escrivães das Collectorias das Rend. Federaes, Egidio Alcantara de Carvalho, de Lençes, Estado da Bahia a collector da mesma exactoria, Henrique de Oliveira, de Carlopolis a collector da mesma Collectoria, Iran dos Santos Galvão, de Santa Maria Magdalena, a collector da mesma, Joaquim Mendes Corrêa Bitencourt de Tibagy, a collector em Reserva, Lauro Ramos de Sá, de Piraquara, a collector em Clevelandia, Cesostre Lima Scorapick, para cargo identico em Santa Thereza, e Vicente José de Almeida, de Marilia, a collector em Guararapes.

*Na pasta da Viação*

Approvando projectos e orçamentos, para o augmento do armazem da Estação de Getulandia, kilometro 84 -|- 508, da linha de Angra dos Reis a Monte Carmello, e referentes ao alargamento dos encontros e vigas de concreto armado, do pontilhão de 5m,00 de vão, kilometro 195 -|- 006, linha de Soledade a Sapucahy ambas da Rêde Mineira de Viação.

# A AVIAÇÃO

## INFORMAÇÕES TELEGRAPHICAS

### AS INSTALLAÇÕES DO GRUPO DE AVIAÇÃO A SER CREADO EM RECIFE

*Recife*, 23 ("Correio da Manhã") — E' esperado, hoje, nesta capital, vindo em avião do Exercito, o general Isauro Rodrigues, commandante da Aviação do Exercito. Vem inaugurar as installações construidas pelo Estado para o Grupo de Aviação, que será creado nesta capital. Constam essas installações de quatro pavilhões.

Com esses serviços de collaboração com o governo federal, para proporcionar ao Exercito, no paiz, convenientes bases aereas, o governo deste Estado despendeu 30:680$000.

Escola Civil de Aeronautica
R. S. Francisco Xavier, 425
"A AVIAÇÃO constitue o anceio de ideal e de elevação da HUMANIDADE"
Cursos para:
ESPECIALISTA TECHNICO
PILOTO AVIADOR
MECANICO E RADIO de Aviação
Curso theorico por correspondencia para os candidatos do interior.
(V 24340)

## CORREIO DO AR

O "Correio do "Ar" vae publicado na pagina 2 do Supplemento.

Façam seus seguros na
CIA. UNIÃO COMMERCIAL DOS VAREJISTAS
Fundada ha 53 annos.
Capital e Reservas:
Rs.: 9.000:000$000
RUA DO OUVIDOR, 63, 1.º
Ed. Proprio
Tels.: 23-2512 e 23-4362

## PARA PAGAMENTO A' GREAT WESTERN

O Tribunal de Contas resolveu ordenar o registro do pagamento de 145:740$000 a The Great Western of Brazil Railway Company Limited, de medição provisoria de trabalhos realizados no prolongamento das linhas de Palmeira dos Indios — Collegio, no Estado das Alagôas, no mez de outubro ultimo.

Laranja PERA

Beneficiadas por
Goodwin Cocozza & Cia. Ltda.
5$ Por caixa no Mercado
6$ Por caixa a domicilio
Minimo de 100 laranjas por caixa.
Telephonem ou procurem na
Casa Rio NEGRO
MERCADO MUNICIPAL
Rua 7 — Casa 17
Telephone 42-0611
RIO DE JANEIRO
(xxx)

## Para pagamento de professores extranumerarios

O Tribunal de Contas ordenou o registro do pagamento de réis 100:360$000 aos professores extranumerarios contratados da Faculdade Nacional de Philosophia, de vencimentos relativos ao mez de novembro corrente.

A PRIMAVERA E' A ÉPOCA PARA DEPURAR O SANGUE

Tratem-se com os vegetaes

Depois dos 50 annos, tanto os homens como as mulheres, começam a sentir certos achaques de maior ou menor importancia. São as toxinas accumuladas no sangue que atacam os orgãos vitaes, determinando o rheumatismo, gotta, doenças dos rins, erupções da pelle, transtornos circulatorios, etc. Um tratamento energico com o Elixir Velamol evita estas desagradaveis e dolorosas consequencias. O Elixir Velamol é fabricado com os succos concentrados de 10 plantas depurativas da flora medicinal brasileira. Nelle a sciencia reuniu as virtudes maravilhosas de certas raizes, cascas e folhas, para purificar o sangue eliminando todos os vestigios de males venereos. O sangue livre da impureza, circula melhor, torna-se mais fluido, as molestias da pelle desapparecem, as articulações enferrujadas pelo acido urico desentumecem, as dores rheumaticas se vão, e todo o organismo rejuvenesce adquirindo maior vitalidade. Se seu organismo está em lamentaveis condições e ainda não encontrou alivio com outros medicamentos, não desanime, peça o auxilio do Elixir Velamol. Sua acção é rapida e precisa, e seus effeitos são duradouros. O Elixir Velamol é encontrado em todas as boas Pharmacias e Drogarias do Brasil.
(xxx)

## Os trabalhos do Serviço Nacional de Febre Amarella

O Serviço Nacional de Febre Amarella realizou, durante o mez de outubro ultimo, em todo o paiz, 2.473.179 inspecções em predios e 12.531.058 inspecções em depositos; applicou 21 vaccinações anti-amarillicas; fez com que fossem cumpridas 5.236 intimações; lavrou 1.840 autos de infração e impoz 106 multas.

Além disso, o Serviço procedeu a 3.253 exames histopatologicos de figado e a 1.260 exames de amostras de sangue e capturou e identificou, no Districto Federal, 22.322 mosquitos de especies diversas. Durante o referido mez, não foi registrado em todo o territorio nacional, um só caso de febre amarella.

PRESENTES DE FESTAS

*Como vem fazendo nos annos anteriores, "A Capital" já iniciou a distribuição entre seus freguezes de lindos presentes de festas. Neste fim de anno quem comprar na "A Capital" matriz ou Annexo, a vista ou a credito, receberá um bonito presente, que será mais valioso quanto maior fôr a compra effectuada. Convem notar que não são pequenos brindes, são objectos de valor, uteis a todos os lares, que "A Capital", embora com enorme dispendio, offerece inteiramente gratis á sua distincta e numerosa clientela.*
(42711)

Não faça DIETA!
Coma de tudo e tome Sabural, que contém ingredientes sedativos neutralizadores da acidez — e da fermentação.
SABURAL
(xxx)

## A construcção de edificios para os Correios e Telegraphos

O Tribunal de Contas resolveu ordenar o registro da distribuição do credito de 2.407:476$000 á Thesouraria da Directoria Regional dos Correios e Telegraphos do Districto Federal, para attender a despesas com a construcção de edificios para o mesmo Departamento.

JARDIM DO EDEN
E' UM LINDO JARDIM FLORIDO A EXPOSIÇÃO DE NATAL QUE FAZ O PAVILHÃO, INICIANDO A GRANDIOSA VENDA DE FIM DE ANNO E APRESENTANDO PREÇOS QUE SÃO VERDADEIROS PRESENTES DE BOAS FESTAS. OUVIDOR 108 DESDE JA' ABERTO A'S VISITAS.
(42705)

DOR, GRIPE, RESFRIADOS
GUARAINA
NÃO ATACA O CORAÇÃO
LABS. RAUL LEITE S.A.

(xxx)

## I Congresso Brasileiro de Urbanismo

Proseguem os preparativos para a installação do I Congresso Brasileiro de Urbanismo.

A commissão organizadora do Congresso, considerando a necessidade da creação de uma nova secção, destinada á coordenação das excursões e visitas e tendo em vista do disposto no artigo 8 do regulamento geral, resolveu constituir a referida secção com os seguintes engenheiros: presidente, dr. Luiz Rodolfo Cavalcanti Albuquerque Filho; secretario, dr. Adalberto Cumplido Sant'Anna; relator, dr. Waldemar Mendonça; vogaes, dr. Antonio Ferreira Jacobina Filho, dr. Luiz Santos Reis, dr. Manoel do Rego Barros e sr. Aracy Soares.

O director do Departamento da Municipalidade do Estado do Rio, communicou á commissão que, por autorisação do interventor Ernani do Amaral Peixoto comparecerão ao Congresso 50 municipalidades daquelle Estado.

ELIXIR SANATIVO Formula Vegetal
O GRANDE PRODUCTO NACIONAL
TALHOS, QUEIMADURAS, CONTUSÕES, MOLESTIAS DA GARGANTA E DA BOCCA
(xxx)

## Obras a serem iniciadas pela Madeira-Mamoré

Foi ordenado pelo Tribunal de Contas o registro da distribuição do credito de 602:905$200 á Delegacia Fiscal do Thesouro no Estado do Amazonas, para attender ás despesas com obras a serem iniciadas pela Estrada de Ferro aMdeira-Mamoré.

FELTROS
TECHNICOS E PARA INDUSTRIAS
Para todos os fins são encontrados na Filial da COMPANHIA PRADA, S/A., á rua General Camara, 139 — Telephone 43-9629.
(V 27154)

## DE VOLTA A RECIFE

*Porto Alegre*, 23 (Correio da Manhã) — Regressou a Recife o sr. Appolonio Salles, secretario da Agricultura de Pernambuco, que visitou os principaes centros pastoris e agricola deste Estado.

## Uma resolução do Congresso das A. C. do Rio Grande do Sul

*Porto Alegre*, 23 (Correio da Manhã) — O Congresso das Associações Commerciaes approvou uma resolução em que declaram que aquellas associações devem tambem prestar seu concurso aos governos municipios.

A ECONOMIA
é a base da prosperidade! Porém, guarde suas economias com segurança, abrindo uma conta de depositos n'A Compensadora que lhe dará boa RENDA MENSAL, peça informações ao departamento bancario de
A Compensadora
RUA DA QUITANDA, 50
(43507)

## A enxertia do algodão Mocó

*Recife*, 23 ("Correio da Manhã") — Na ultima reunião do Rotary Club de Pernambuco, o sr. Heitor Tavares deu conhecimento de um importante trabalho seu, relativo á enxertia do algodão "mocó". Trata-se de um importante problema da vida algodoeira do nordeste. O algodão "mocó" é uma variedade arborea propria do alto sertão norte-riograndense, caracteristica pela fibra longa, que produz Em longa dissertação, accentuou aquelle technico que, vivendo o algodoeiro "mocó" alguns annos permitte compensação na operação do enxerto, pela obtenção de um typo uniforme, cujo augmento de despesa é relativamente pequeno. No primeiro anno, os 90$ por hectare serão perfeitamente compensados, pois com a enxertia ha um lucro de 200$ por hectare.

## O caso do aspirante Joemil e outro do 32º de Caçadores

O procurador geral da Justiça Militar devolveu ao Supremo Tribunal Militar com o seu parecer o processo no qual opinou pela reforma do despacho do auditor da 5ª Região Militar que regeitou a denuncia offerecida pelo promotor Eugenio Carvalho do Nascimento contra o aspirante a official Joemil Palmerio da Costa e sargento José Aurelio Malta, ambos do 32º B. C. de Blumenau, pois a mesma está revestida de todos os requisitos legaes, encontrando o facto nella narrado inteira confirmação no inquerito. Salienta o sr. Vaz de Mello em seu longo parecer que quanto ao elemento moral do delicto, cuja prova affirma ser negativa o despacho recorrido, é ponto que só no julgamento final póde ser apreciado, por envolver materia de defesa.

EVITE CONFUSÕES
SIRVA
Café Paulista
DE
SOARES PINHEIRO & CIA.

CAFÉ PAULISTA
TORRIFACÇÃO
E MOAGEM
Soares Pinheiro & Comp.

Ao pedir Café Paulista ao seu fornecedor, peça-lhe Café Paulista preparado por Soares Pinheiro & Cia. Terá assim a senhora evitado confusões desastrosas para o paladar do seu marido.
Lembre-se sempre! As imitações só são semelhantes no pacote. A alta qualidade, o aroma e o sabor inconfundiveis do Café Paulista, a senhora só os encontrará no Café Paulista. Exija pois o melhor Café: Café Paulista de Soares Pinheiro & Cia.
CAFÉ PAULISTA
SUAVE MISTURA DE CAFÉS FINOS
Marca registrada sob n.º 59.361
Preparado por SOARES PINHEIRO & CIA.
Torrefação e Moagem: R. da Constituição, 23-A
Tupan
(xxx)

"Eu sei como curar a minha dôr de cabeça"

1. Limpa o organismo
2. Estimula o figado
3. Combate a acidez

3 fortes razões
fazem tomar o saudavel conteudo deste copo

NO SAL HEPATICA encontram-se tres acções correctivas necessarias. Um copo de SAL HEPATICA, tomado toda manhã, assegura uma completa e regular eliminação das impurezas e toxinas. Igual regularidade é dada ás funcções do figado, da vesicula biliar e ás actividades dos rins. Graças a esse salino a adequada reserva alcalina tambem é mantida em seu organismo. Como resultado dessa triplice acção tonica, o organismo torna-se limpo, regularisado e revigorado. A bilis flue facilmente, a funcção hepatica torna-se normal, a digestão melhora. Os rins não soffrem uma sobrecarga, e então, desapparece a dôr de cabeça proveniente do figado. Livre de todos os males, sentir-se-á maravilhosamente bem. Comerá e dormirá melhor. Terá mais disposição para o trabalho, encontrará mais prazer em divertir-se. Todas as drogarias e pharmacias vendem SAL HEPATICA. Compre um vidro hoje mesmo!

Sal Hepatica
Combinação Salina Effervescente
LAXATIVO & CATHARTICO

E' RECOMMENDADO PELOS MEDICOS HA 40 ANNOS PARA:
● PRISÃO DE VENTRE ● BILIOSIDADE ● INSUFFICIENCIA HEPATICA ● DÔR DE CABEÇA ● PERTURBAÇÕES DIGESTIVAS ● CANSAÇO ● RHEUMATISMO ● OBESIDADE
ACORDE E TOME
Sal Hepatica
SAL MINERAL LAXATIVO - COMBATE A ACIDEZ
(xxx)

## Quer mudar de nome, mas o procurador se oppõe

Perante o juizo dos Feitos da Fazenda Publica, Ernst Adolf Lamm deseja fazer uma justificação, afim de retirar de seu nome e prenome "Israel", que affirma ter sido addicionado por força da lei racial na Allemanha.

Apresentou para isso duas testemunhas e o pedido foi ao procuradora Mario Acioly, que o impugnou, sob o fundamento de que não é licito supprimir o prenome, dizendo mais que uma das testemunhas conta apenas 27 annos, declarando factos passados antes de seu nascimento.

Com taes elementos, parece ao referido procurador que a prova não se acha em condições, occorrendo a circumstancia de que a tudo isso se opõe o art. 72, do decreto 5.318, de 29 de fevereiro deste anno.

## Concurso para empregos de inspector de garimpagem

Com a prova de arithmetica realizada a 21 do corrente, na Directoria das Rendas Internas, terminaram os trabalhos relativos ao concurso para empregos de inspector de garimpos.

Responderam a ultima chamada vint ecandidatos dos trinta relacionados na inscripção.

NÃO PEÇA QUALQUER VINHO...
PEÇA
PALHETE "UNICO"
NO INTERIOR DAS GARRAFAS ENCONTRAM-SE ESPHERAS DE CRISTAL QUE CONTEM PREMIOS DE 5$ á 50$000.
(xxx)

## Para despesas com estudos geologicos

O Tribunal de Contas ordenou o registro do adeantamento de 186:200$000 ao engenheiro da Divisão do Fomento da Producção Mineral, Irnack Carvalho do Amaral, para attender ás despesas com estudos geologicos, economicos etc., de jazidas de ouro e pesquisas mineraes, em Diamantina, Ouro Preto, Santa Barbara, etc., no interior do Estado de Minas Geraes, durante os mezes de novembro e dezembro do corrente anno.

21 DE DEZEMBRO
5 MIL CONTOS
NATAL
LOTERIA FEDERAL
(42991)

## O interventor fluminense visitou o Pavilhão do Japão

Hontem, pela manhã, antes da abertura da Feira de Amostras, o commandante Ernani do Amaral Peixoto, e sua senhora, d. Alzira Vargas do Amaral Peixoto, visitaram demoradamente as dependencias do Pavilhão do Japão, acompanhados pelo sr. Borja de Almeida, chefe do Serviço de Certamens.

Demonstraram os visitantes a melhor impressão de tudo quanto observaram, principalmente nos *stands* da representação official da Federação das Industrias de Tokio e da Associação dos Exportadores para a America Latina.

No mesmo pavilhão, no *stand* da "Eratac", o interventor fluminense teve occasião de apreciar o mappa, em alto relevo, das obras hydro-electricas de Macabu', no municipio de Campos, primeira grande obra publica realizada pelos japonezes no nosso paiz.

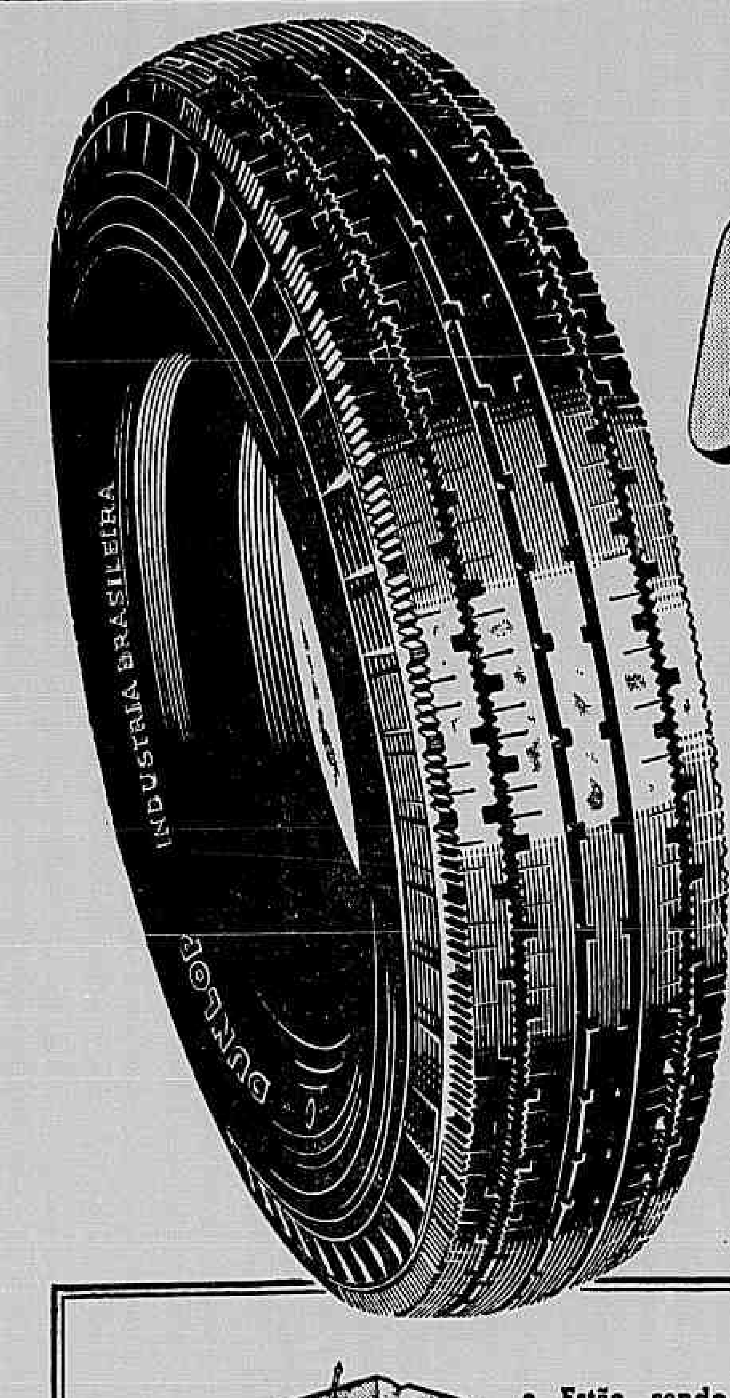

O MESMO DUNLOP...
...AGORA FABRICADO NO BRASIL!
Com as mesmas qualidades excellentes que fizeram a fama universal de Dunlop!

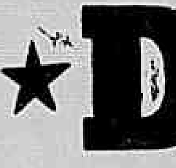

Fundadora da industria de pneumaticos, The Dunlop Pneumatic Tyre Co. (South America) Ltd., desde que se estabeleceu no Brasil, em 1913, vem acompanhando a expansão industrial brasileira. Mas agora sente-se orgulhosa de participar mais intimamente desse rythmo de progresso, restringindo a sua importação, para fabricar o Dunlop Nacional!
Para isso estão sendo utilizadas materias primas brasileiras trabalhadas pelos methodos mais aperfeiçoados, aproveitando a longa experiencia que Dunlop accumulou em suas fabricas de todo o mundo. Assim, no pneu brasileiro estão as mesmas qualidades que fizeram a fama universal de Dunlop!
★DUNLOP★

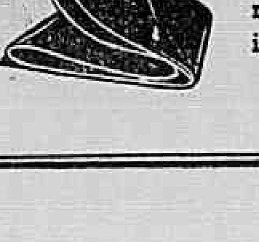

• Estão sendo tambem fabricadas no Brasil as camaras de ar Dunlop, tão resistentes e duraveis como as importadas.
DLP-1-40

Se o mal de que soffre é do estomago ou intestino

E' FALHARAM OUTROS REMEDIOS, USE APENAS

ELIXIR ESTOMACAL SAIZ DE CARLOS

Tomado em todo o mundo

Distribuidores no Brasil: ESPAÑA PARAMÉS & IRMÃO

Alfandega, 151 — Tels. 43-2417 e 43-8701 — Rio de Janeiro (xxx)

## EXPOSIÇÃO RETROSPECTIVA DO EXERCITO

### Seu encerramento seguido de um banquete e de uma conferencia do general Eurico Dutra

O general Eurico Dutra encerrará a Exposição Retrospectiva das actividades do Exercito, no dia 1 de dezembro proximo.

Encerrando o certamen, que tem despertado tanto interesse em todos as classes sociaes, o ministro da Guerra dará uma recepção seguida de um almoço aos generaes, officiaes e outras pessoas que collaboraram para a realização da Exposição.

A recepção e o almoço terão logar no 10º andar do novo edificio do Quartel General do Exercito.

No dia 3 de dezembro o ministro da Guerra fará uma conferencia no Departamento de Imprensa e Propaganda, ás 5 horas da tarde, no Palacio Tiradentes, a qual será assistida pelos ministros de Estado, officiaes de terra e mar, autoridades civis e militares e outras pessoas.

Nessa conferencia o ministro dissertará sobre o que têm sido as actividades do Exercito no decennio de 1930-1940.

---

*Recife*, 23 ("Correio da Manhã") — Num gesto que foi muito bem recebido pela imprensa pernambucana, o ministro da Guerra dirigiu um convite ao interventor federal, sr. Agamemnon Magalhães, para que uma delegação da imprensa desta capital visitasse a Exposição Retrospectiva das Actividades do Ministerio da Guerra, no ultimo decennio. Assim, acaba de ser organizada uma embaixada de jornalistas, chefiada pelo sr. Annibal Fernandes, do "Diario de Pernambuco", composta mais de Esmeragdo Marroquim, do "Jornal do Commercio", Renato Medeiros, do "Jornal Pequeno", Mauro Motta, do "Diario da Manhã", e Emilio dos Anjos, da "Folha da Manhã".

FABRICA BANGÚ
TECIDOS PERFEITOS

Preferidos no Brasil

Grande successo em Buenos Aires

EXIJA NA OURELLA
Bangú - Industria Brasileira (xxx)

## Os trabalhos do S. F. E. P. em outubro

No mez de outubro ultimo o Serviço de Fiscalização do Exercicio Profissional do Ministerio da Educação e Saude fechou 2 pharmacias e 1 deposito de drogas; no sector odontologico lavrou 15 autos de intimações; autorizou a abertura de 2 pharmacias, 1 laboratorio e 2 depositos de drogas.

De accordo com o decreto 20.931, de 1 de janeiro de 1932, foram licenciados dois cirurgiões-dentistas. Na secretaria do Serviço foram registrados, no mesmo periodo, 108 diplomas; extrahidas 318 licenças de preparados e 8 de pharmacias, drogarias e laboratorios, e feitas 100 revalidações de licenças de preparados e 45 de licenças de pharmacias, drogarias e laboratorios.

ECONOMIA
GELADEIRA NEVE
UNICA QUE PURIFICA O AR INTERNO
NAS BÔAS CASAS DO RAMO
Fabricantes INDUSTRIAS NEVE LTDA.
R. ROSA e SILVA, 74 - FONES 5-1311 e 5-1322 - S. PAULO (xxx)

## BELLAS ARTES

*Exposição Ricardo Bensaúde* — Marcou um successo, realmente, a exposição do pintor portuguez Ricardo Bensaúde, ha dias inaugurada na "Sala Bernardelli", do Museu Nacional de Bellas Artes. O numero de visitantes que por alli tem passado é consideravel, sendo de notar figuras de maior significação em nossos meios social, diplomatico e intellectual. A exposição encerra-se hoje, ás 6 horas, devendo Ricardo Bensaúde seguir dentro em breve para São Paulo, onde vae expôr tambem os restantes exemplares da sua arte magnifica.

*Arpad Szenes na A. B. I.* — No salão da A. B. I. realizou-se hontem a abertura da exposição de pintura de Arpad Szenes, artista hungaro que se acha presentemente entre nós. A esta solennidade compareceu grande numero de pessoas do nosso meio artistico e social, sendo as télas do artista europeu bastante commentadas. O pintor Arpad Szenes, que se achava acompanhado da sua esposa, a conhecida artista portugueza Maria Helena Vieira da Silva, que tambem realizará breve uma exposição entre nós, foi cumprimentado por todos os presentes.

## Um navio auxiliar da Marinha nas festas do bi-centenario de Porto Alegre

*Porto Alegre*, 23 (A. N.) — Encontra-se fundeado no porto local, representando a marinha nas commemorações do bi-centenario da cidade, o navio auxiliar "Rio Branco", a cuja officialidade foi offerecida uma recepção, nos salões do novo edificio da Capitania do Porto, pelo capitão de fragata Haroldo Reis, commandante do Porto. Elementos destacados da sociedade estiveram presentes, entre os quaes a sra. Avany Cordeiro de Farias, esposa do interventor federal, general Leitão de Carvalho, commandante da Região Militar, o coronel Angelo Mello, commandante da Força Publica.

Grande fabrica de camas de madeira e de ferro — Bancos para jardins — Moveis para terraços — Cadeiras para praia — Balanços de diversos typos — Moveis de metal, nickelados, chromados e esmaltados.

JOSE' BRUNO & CIA
CAMA BRUNO
FABRICA RECONHECIDA
R. STA MARINA 34
S. PAULO

JOSE' BRUNO & Cia.
Filial — R. Frei Caneca, 107 — Tel. 42-0004 — Rio

(43510)

## A collaboração do Ministerio da Guerra na inauguração do restaurante popular

Ao general Eurico Gaspar Dutra, ministro da Guerra, o sr. Waldemar Falcão, titular da pasta do Trabalho, dirigiu o seguinte Aviso:

"Sr. ministro de Estado. — Entre as excepcionaes commemorações levadas a effeito, nesta capital, a 9 do mez corrente, que assignalaram o transcurso do decennio do governo do sr. presidente Getulio Vargas, figurou, como acto integrante do programma organizado, a solennidade inaugural, na praça da Bandeira, do Restaurante Popular do Serviço de Alimentação da Previdencia Social, para a qual concorreu de maneira notavel esse Ministerio, proporcionando a acquisição de generos alimenticios, por intermedio do Estabelecimento de Subsistencia da 1ª Região Militar — Secção Reembolsavel. Tornou-se, assim, pelo alto espirito de collaboração demonstrado, credor dos mais vivos agradecimentos deste Ministerio, os quaes, nesta opportunidade, tenho a honra de apresentar a v. ex. renovando-lhe as seguranças da mais alta estima e distincto apreço."

## ASSOCIAÇÕES SCIENTIFICAS

*Associação Brasileira de Pharmaceuticos* — Com numerosa assistencia, realizou-se a 15ª sessão ordinaria do anno da Associação Brasileira de Pharmaceuticos, sob a presidencia do prof. Abel de Oliveira, secretariado pelos 1º e 2º secretarios da casa, pharmaceuticos José Scheinkmann e Jesus de Alvim Barros.

Fizeram-se ouvir os pharmaceuticos Heitor Luz, Godoy Tavares, Eurico Brandão Gomes e Antenor Rangel Filho, a proposito da crise e da situação dos pharmaceuticos em determinados pontos do paiz. Foi recebida com satisfação a eleição do vice-presidente da casa, prof. Militino Cesario Rosa, para membro effectivo da commissão de Pharmacia da Academia Nacional de Medicina.

Com conferencista inscripto, occupou a tribuna o pharmaceutico Antenor Rangel Filho, que, continuando suas palestras sobre "Celoides e cristaloides", fez interessante dissertação a proposito de sua distincção e propriedades.

TONICO SIAN
REVITALISANTE GERAL PARA OS FRACOS E CONVALESCENTES
Dist. Araujo Freitas & Cia. (xxx)

# O Dia Policial

### POLICIA CENTRAL

Está de dia, hoje, á Chefatura de Policia, o 2º delegado auxiliar, tel. 22-2303 e, amanhã, o 1º, telephone 22-2302.

### PERECEU AFOGADO

O operario Irineu Estanislão Dias, ao saltar de uma lancha quando a mesma atracava no porto de Maria Angu', errou o pulo e caiu ao mar, desapparecendo em seguida.

Algum tempo depois, o corpo foi encontrado e removido, pelo commissario Alberico, do 21º districto, para o necroterio do Instituto Medico Legal.

### O OPERARIO FALLECEU NO HOSPITAL

No Hospital Carlos Chagas falleceu o operario Jeronymo Gonçalves, victimado, no estabelecimento da rua Carolina Machado n. 440, onde o apanhou uma ambulancia daquelle hospital.

### QUE'DAS

O trem S 51 passava pela Penha quando, em uma curva, foi atirado á linha um passageiro de côr preta, com 20 annos presumiveis, que viajava na plataforma de um dos carros da composição.

O homem teve morte instantanea, tendo o commissario Alberico, do 21º districto, feito remover o cadaver para o necroterio do Instituto Medico Legal.

— Ao saltar de um trem, ainda em movimento, na estação do Meyer, Gilberto Gonçalves caiu, recebendo ferimentos pelo corpo. Foi medicado no posto do Meyer.

### VICTIMAS DOS AUTOS

Na rua Licinio Cardoso o menor Luiz, filho de Octavio de Faria, se viu victimado por um auto que lhe fracturou o braço esquerdo.

Levado ao posto do Meyer, ali foi medicado.

— Archivo Barros de Souza, soldado do 2º R. I., foi victimado na rua Archias Cordeiro, esquina de José Bonifacio, pelo omnibus n. 303, que tinha como motorista Octavio Arnaldo.

Com fractura do craneo e em estado de "shock", a victima recebeu curativos no posto do Meyer, sendo internada no Hospital Central do Exercito.

O motorista culpado foi preso e autuado na delegacia do 22º districto.

### COLLIDIRAM O BONDE E O AUTO DE CAGGA

Com destino a S. Paulo, corria pela avenida Suburbana o auto de carga n. 10.741, dirigido pelo motorista Manoel Horta.

Ao chegar á esquina da rua Silva Xavier, o vehiculo não obedeceu os freios e foi se chocar violentamente com o bonde linha Cascadura n. 2.012, que tinha como motorneiro Albertino Martins, regulamento 6.309.

Em consequencia, ficaram feridos os seguintes passageiros do bonde e medicado no posto do Meyer: Juvenal Cunha, contusão na cabeça; Mario de Araujo Martins, fractura do terço médio do tibia direito e contusões pelo corpo; Manoel Rabello Roça, fractura de costellas do lado direito, forte contusão no thorax e contusão no tornozello esquerdo, hospitalizado na Cruz Vermelha; Joaquim dos Santos, escoriações generalizadas; Gerson Ramos, fractura completa do tibia direito; Julia Maracajá, fractura exposta do tibia esquerdo, contusões e escoriações pelo corpo, internada no Prompto Soccorro. Khezin Protector e Iracy Sacourt, contusões e escoriações generalizadas.

O trafego ficou interrompido longo tempo, tendo o commissario Ubaldo, do 29º districto, tomado as providencias que lhe competiam.

### ASSALTADO POR UM INDIVIDUO

Joaquim dos Santos caminhava pela estrada da Penha, quando foi assaltado por tres individuos que o espancaram, roubando-lhe cento e cincoenta mil réis em dinheiro e um relogio.

Com ferimentos na cabeça, no corpo e na mão esquerda, recebeu curativos no posto do Meyer. A policia registrou o facto.

### SALTOU DO OMNIBUS E MORREU NUMA PHARMACIA

Adolpho Van Gelder, hollandez, de 60 annos, viajava hontem, em um omnibus, para Copacabana. De subito, ao passar o vehiculo pela rua Princeza Isabel, o sexagenario sentiu-se mal. O chauffeur parou o carro em frente a uma pharmacia existente no numero 60 da mesma rua, ali deixando o passageiro. Este, vencido pelo mal, veiu, instantes após, a fallecer.

O commissario Lyrio, do 2º districto, fez remover o cadaver para o necroterio.

### EM NICTHEROY
### DELEGADO DE DIA

Está de dia hoje, o 2º delegado auxiliar, sr. Xavier Cardoso.

A's 12 horas, entrará de serviço, o delegado da capital, sr. Antonio Gestal.

### CAMPOS TEVE UMA JOALHERIA ASSALTADA. — DEZENAS DE CONTOS LEVARAM EM JOIAS OS LADRÕES

Segundo communicação recebida pelo sr. Eugenio Borges, secretario de Segurança do Estado, do sr. Ernani Carvalho, delegado regional de Campos, acaba de verificar-se naquella cidade um vultoso roubo de joias na Joalheria Renne, localisada á rua 13 de Maio, de propriedade do sr. João Renne, de onde os ladrões levaram joias avaliadas em algumas dezenas de contos.

Para aquella cidade seguiu uma turma de investigadores especializados, bem como peritos.

São desconhecidos os pormenores relativamente ao modo pelo qual agiram os assaltantes.

BRONCHITE TOSSE ?
PHYMATOSAN
ELIMINA E FORTALECE
(xxx)

## Preconiza o augmento de fretes de productos latino-americanos

*Nova York*, 23 (A. P.) — O "Journal of Commerce" declarou em editorial que os preços dos fretes de alguns productos latino-americanos embarcados para os Estados Unidos terão de ser augmentados de trinta por cento de 15 de dezembro em deante, com perspectivas de novos accrescimos posteriores.

Assignalou o articulista que os fretes a preços convidativos, para a Africa do Sul, o Extremo Oriente e outras rotas, têm desviado os navios dos seus portos de escala a America Latina. É provavel que o governo dos Estados Unidos seja compellido a prestar algum apoio aos armadores sul-americanos, prejudicados pelas constantes altas nos preços dos fretes. Os navios norte-americanos estão recebendo subsidios actualmente, que tornam os fretes mais baixos do que em caso contrario. Se esses subsidios forem augmentados, afim de evitar a necessidade de altas nos fretes, isso representaria um novo saque de fundos do governo para assistencia aos paizes latino-americanos, em virtude das condições anormaes de guerra, e deveriam ser considerados sob esse aspecto particular."

Roupas de Cama e Mesa

Bordados da Ilha da Madeira

Sortimento completo só na

Camisaria Progresso

Praça Tiradentes, 2 e 4 — R. Carioca, 78 e 80 (ao lado) (xxx)

CRETONE
Camisaria Progresso
LARGURA 200 CM
XXX
CRETONE SUPERIOR
Inglez 3000
Nodes

## Condemnado pelo Tribunal Militar de Lisbôa

*Lisbôa*, 23 (U. P.) — O Tribunal Militar condemnou hoje Ismael Nascimento Fernandes a tres annos de prisão e perda dos direitos politicos por cinco annos, accusado de injuriar o sr. Salazar; e Joaquim Roque a quatorze annos de degredo por porte de arma de guerra prohibida.

6.000 MODÊLOS PARA LHE VENDER 1 chapeo!

• Ramenzoni é a maior fábrica de chapeos da América Latina. Si precisa de um chapeo de qualidade, escolha na ampla linha Ramenzoni, o modêlo e a côr que condizem com a sua personalidade. Exija sempre o sêlo de qualidade.

CHAPEOS FINOS
RAMENZONI
(xxx)

## PUBLICAÇÕES

Recebemos: **Revista de Cultura**, agosto-setembro-outubro, Rio, em que ha artigos de Said Ali, Escragnolle Doria, João L. Rodrigues e outros; **Carta aberta ao presidente Getulio Vargas**, por Dolabella Vinhas Balbi, Manáos; **A cultura da fibra Hibixus Feroy**, estudo do dr. Raphael Sampaio; **Vida Carioca**, numero de outubro e de novembro, Rio; **Tapete**, orgão dos funccionarios do Instituto de Aposentadoria e Pensões dos Empregados em Transportes e Cargas, outubro, Rio.

SHEAFFER'S Lifetime

PARA PRESENTE... ou para o seu prazer pessoal ao escrever

Adquira uma caneta SHEAFFER'S FEATHERTOUCH LIFETIME, garantida por toda vida. Abastecimento a vácuo. Cinco lindas côres. Combina com a nova lapiseira FINELINE permanentemente apontada.

"O ponto branco identifica a legitima caneta SHEAFFER'S LIFETIME

Trate bem da sua caneta — usando SKRIP. Corre facil. Sêca logo. Anti-corrosiva. Côres permanentes e lavaveis. Póde-se aproveitar até a ultima gota.

Representante para todo o Brasil:
JOÃO PESSÔA MENDES
R. da Quitanda, 163 - 2.º - C. P. 1776
Rio de Janeiro

W. A. SHEAFFER PEN COMPANY
Fort Madison, Iowa, U. S. A.

(xxx)

## No Ministerio da Guerra

**A Escola de Artilharia Anti-Aerea em exercicios** — Depois de varios dias de trabalhos, como coroamento do anno de instrucção, a Escola de Artilharia Anti-Aerea realizou, hontem, um exercicio de tiro real, no seu acampamento, na praia da Gavea. Assistiram aos exercicios os generaes Eurico Dutra, Silva Junior, Pedro Cavalcanti, Silio Portella, Rego Barros e Heitor Borges. Os exercicios correram sob a direcção do major Edgard Maia, commandante da Escola.

**O director de Engenharia parte para o sul** — Parte hoje em avião militar com destino ao Rio Grande do Sul, onde deverá encontrar-se com o general Manoel Rabello, que ali se acha em inspecção ás obras militares na 2ª Região, o general Raymundo Sampaio, director de engr.ª, que examinará tambem serviços subordinados áquella Directoria, especialmente as construcções de vias ferreas a cargo do 1º Batalhão Ferroviario. Acompanham-no officiaes de seu estado-maior.

**Licença para casamento** — De accordo com o recente decreto do governo, continúa em vigor a disposição que permitte o casamento de aspirantes e sub-tenentes, emquanto não fôr approvado o Estatuto dos Militares.

**As victimas do movimento communista de 1935** — O general Silva Junior, commandante da 1ª Região, baixou hontem a seguinte nota:

"Devendo ter logar no dia 27 do corrente mez, no cemiterio de S. João Baptista, a homenagem ás victimas do movimento communista de 1935, determino que os Corpos e Estabelecimentos Militares desta D. I. se façam representar por commissões constituidas de 3 officiaes, inclusive, os commandantes.

As referidas commissões deverão achar-se no local supra citado, ás 8 horas e 45 minutos do mesmo dia.

Outrosim, deverão comparecer todos os officiaes do Estado Maior e Serviços Regionaes.

Designo o capitão Hildeberto Vieira de Mello e 1º tenente Arquidi Pinto Amando, para cooperarem com o tenente-coronel Prati de Aguiar, antes e durante as cerimonias.

Os Corpos dêm cumprimento ás determinações contidas no n. 6, do item IV, II parte, do Bol. Reg. n. 273, de 23 do corrente".

**Designação de officiaes** — Foram designados: o major medico dr. Olarico Xavier Airosa, em serviço na Directoria de Saude, para presidir a Junta Militar de Saude, destinada á inspecção dos candidatos á matricula na Escola Militar; capitão Joaquim José Gomes da Silva Junior, para exercer, em caracter provisorio, as funcções de adjunto do Quadro do Estado Maior do Districto de Defesa de Costa; o capitão José Caetano da Costa Lemos, para exercer as funcções de chefe de secção da 29ª C. R.; e o 1º tenente Luiz Poggy Obino, para auxiliar de instructor de Artilharia da Escola Militar, em substituição ao capitão Francisco Saraiva Martins.

**Transferencia sem effeito** — Foi tornada sem effeito a transferencia do capitão Nathaniel Augusto Ferreira da Cunha, do 4º R. I. para o 1º B. C.

**A partida do general Reguera** — Como noticiámos, partiu hontem, de avião, com destino a Recife, em viagem de inspecção ás rótas e pousos estabelecidos no Estado de Pernambuco, o general Isauro Reguera, director da Aeronautica do Exercito.

**Embarque sem effeito, por concessão de habeas-corpus** — O ministro recebeu do general Francisco Ramos de Andrade Neves, presidente do Supremo Tribunal Militar, o seguinte officio:

"Communico a v. ex. que este Tribunal, em sessão de hoje, concedeu, por unanimidade de votos, o habeas-corpus impetrado em seu proprio favor pelo major do Exercito, Orlando Moreira Torres, para o fim de isental-o do processo contra elle instaurado na 3ª A. da 3ª R. M., pela inexistencia do crime capitulado na denuncia.

Reitero a v. ex. os meus protestos de elevada estima e distincta consideração".

**Adiamento de licenciamento de radio-operadores** — Foi adiado até o dia 31 de dezembro, o licenciamento dos sargentos e cabos que servem como radio-operadores regionaes.

**O predio para funccionamento da Auditoria de Caçapava** — O ministro da Guerra ordenou que seja alugado, em Caçapava, no Estado de São Paulo, um predio para alojamento da 2ª Auditoria da 2ª Região Militar, afim de que seja cumprido, com brevidade, o acto do governo transferindo de séde aquella auditoria.

**Inspecção de junta de alistamento** — O commandante da 1ª Região designou o cel. medico dr. Sebastião Alencastro Guimarães, chefe do S. S. R. e o capitão medico, dr. Alceu de França Navarro, auxiliar de adjunto do mesmo Serviço, para inspeccionarem o funccionamento das J. M. S. dos P. C. ns. 12, 13 e 14, respectivamente em Macahé, Estado do Rio, Cachoeiro do Itapemirim e Victoria, no Espirito Santo.

## A vadiagem nas ruas Vieira Fazenda e D. Manoel

Pedem os moradores das ruas Vieira Fazenda e D. Manoel providencias á policia do 7º districto no sentido de reprimir a vadiagem nellas reinantes. Apesar de ruas de bastante transito, o jogo de football é praticado livremente e, peor do que isso, seus jogadores fazem-no usando a cada instante de expressões que attentam contra a moral publica.

BOTÕES de collarinho

INALTERAVEIS PELO USO!

MILHÕES de botões de collarinho Krementz são usados no mundo inteiro, porque Krementz se conserva como novo, indefinidamente... e porque são, além disso, os de mais baixo preço!

GARANTIDOS PARA SEMPRE

REPRESENTANTE:
Cia. Mercantil Pan Americana
Tel. 43-6209
Rio de Janeiro

KREMENTZ

KREMENTZ & COMPANY
Newark, N. J. U. S. A.

(xxx)

## Por desrespeito ao presidente — venezuelano —

*Caracas*, 23 (A. P.) — O Tribunal desta capital condemnou a 17 dias de prisão o dr. Pedro Manoel Arcaye, ex-ministro do Interior do governo do sr. Juan Vicente Gomez, por delicto de desrespeito ao presidente da Republica contido em um artigo inserido nas paginas do jornal "El Universal", desta cidade.

## Chegou a Veneza a rainha Helena da Rumania

*Roma*, 23 (H.) — A rainha Helena, da Rumania, acaba de chegar a Veneza, procedente de Belgrado.

A rainha-mãe da Rumania foi recebida na estação ferroviaria por sua irmã, a duqueza de Spoleto, em companhia da qual partiu logo em seguida para Florença.

DECALCOMANIAS
PARA TODOS OS FINS
TODAS AS ETIQUETAS PARA MACHINAS DE ESCREVER
CASA LUMAX
RIO - AV. RIO BRANCO, 15 - PHONE: 43-1401
(42958)

## Depois de varios dias de espera o cargueiro chegou

*Bahia*, 23 (A. N.) — Depois de uma semana de espera, chegou hoje ás oito horas da manhã o cargueiro argentino "Josefina", que, conforme foi noticiado hontem, navegava para este porto com avarias nas machinas. O barco atracou e já começou a descarregar importante carregamento de trigo que trouxe de Rosario. Quando terminar o serviço, o navio portenho tomará dez mil saccos de cacáo e cinco mil de fumo destinados a Montevidéo e Buenos Aires.

## ADMINISTRAÇÃO MUNICIPAL

### SECRETARIA DO PREFEITO

Despachos do prefeito — Na Secretaria Geral de Educação e Cultura — Officio n. 178, do Instituto de Educação — Autorizo, nos termos da lei.

Na Secretaria Geral de Finanças — Real e Benemerita Sociedade Portugueza de Beneficencia — Faça-se o expediente, com a reducção de 75 % do valor do imposto, por se tratar de serviço hospitalar, embora, em parte remunerado.

Protocollo — José Caldeira, Arlindo Gomes Leal e Juvenal Pinto. — Compareçam.

### SECRETARIA GERAL DE ADMINISTRAÇÃO

Despachos do secretario geral — Luiza Viviani Telles. — Fixados em 13:200$ (treze contos e duzentos mil réis) annuaes, os proventos de inactividade, de accordo com o parecer do sr. director do Departamento do Pessoal.

Luiz Teixeira — De accordo com o secretario geral de Viação e Obras e o director do Departamento do Pessoal, considere-se licenciado, sem vencimentos, no periodo entre 14 de maio de 1939 a 22 de fevereiro deste anno.

Ermelinda Lepage. — Aguarde opportunidade e vaga, para habilitação em concurso, nos termos da lei.

### DEPARTAMENTO DO PESSOAL

Despachos do director — Alzira de Barros Segurado e Albino Alves Virgem — Pague-se.

José Pacheco, Regino de Araujo e Vanda Braz Moreira. — Acceite-se em termos.

Armindo Moreira da Silva — Certifique-se, em termos.

Zeuccies Calsavara de Novaes — Levante a perempção.

Domingos Fernandes, Augusto da Cruz Almeida, Angelo de Pinho, Alvaro Lamarco e Corina de Souza. — Indeferido.

Carmelita Soares de Andrade Brandão. — Restituam-se: o titulo de nomeação mediante recibo, e a certidão de casamento nos termos do decreto numero 4.204.

Manuel Castello Branco — Compareça urgente á inspecção tendo em vista não só a determinação contida no artigo 163 do Estatuto, como tambem porque, se indeferido o pedido, o periodo decorrido até o dia da inspecção, será considerado como de falta.

Tibiriçá Cruz — Archique-se, por improcedente o pedido.

Arnibal José da Silva — Compareça á inspecção medica.

### SERVIÇO DE CONTROLE LEGAL

Exigencia do chefe — Manuel José Aficuro. — Compareça para retirar a carteira de Identidade solicitada.

José de Souza — Compareça.

Thomaz Augusto de Andrade. — Compareça para retirar os documentos.

Fernando Ernesto de Araujo. — Satisfaça a exigencia.

### SERVIÇO DE INSPECÇÃO MEDICA

Despacho do chefe — Celina da Silva Ferreira, Cornelio Machado, Manoel Gomes dos Santos e Antonio Porto Cruz. — Submettam-se á inspecção de saude, dentro de 72 horas.

### SERVIÇO DE TRANSIÇÃO

Comparecimento: Compareçam á avenida Graça Aranha 62, 1º andar, sala 113, de 14 ás 16 horas, para retirar titulos: Annete Magalhães, Aquidio Sebastião da Silva, Antonio Belarmino dos Santos, Antonio Fernandes Aleixo, Antonio Luiz da Costa, Apio Claudio de Abreu, Araquem Luiz dos Tabajaras, Aerolina Saldanha de Menezes, Aristides da Costa Valente, Arlindo Pereira Baptista, Armando Peregrino S. Fagundes, Arnaldo Paim Pampiona, Arthur José Ferniano, Aurora Gomes Martins e Ary Gomes dos Santos (Mat. 1.182).

Aviso: Compareçam ao Serviço de Controle Legal, á avenida Graça Aranha 62, 4º andar, sala 417, afim de assignar o Livro de Matricula:

Annibal Ducap Leal, Sebastião da Cruz, Regina Vicente, Zulmira Martins Loureiro, Cesira Lodi, Lucia de Ascenção Cruz, Elsa da Rocha Bastos, Maria de Lourdes Figueiredo Pereira, Arlete Campos e Luiza Maria Brasil.

### SECRETARIA GERAL DE EDUCAÇÃO E CULTURA

Actos do secretario geral — Designações: Para terem exercicio no Departamento de Educação Primaria:

As professoras extranumerarias mensalistas: Amarilia Malheiro Machado, Bernardette Araujo Ferreira Braga, Carmen Bittencourt Barcellos, Diva Pinho Pessoa de Almeida, Dolores Gutierrez Souto, Elba Jorge Mayer, Eugenia Carreira de Araujo, Ilka Cardoso de Souza, Iracema de Araujo Oliveira, Jacy Espinola Correia, Maria Alice Lopes Spina, Maria Araujo Braga Azevedo, Maria da Gloria Gonçalves de Oliveira, Marina Kalil de Assumpção, Mirtes de Vasconcellos Menescal Carneiro; Neusa da Silva Riera, Ophelia Coelho dos Santos, Olga Luz, Raquel de Araujo, Ruth Barbosa de Mattos.

Para ter exercicio no Instituto de Educação: José Alves de Lemos.

Para terem exercicio no Departamento de Diffusão Cultural, os professores auxiliares, extranumerarios mensalistas: — Dulce de Souza Nogueira, Eduardo Cordeiro Uchôa, Elene de Aguiar Campos, João Paulo Bacellar de Vasconcellos.

Para ter exercicio no Serviço de Administração, a professora de curso primario, readaptada em funcção administrativa Idanna Soares da Silva Sá.

Para ter exercicio no Departamento de Diffusão Cultural, a professora auxiliar, extranumeraria mensalista, Lygia Cerqueira de Carvalho.

Para terem exercicio no Departamento de Educação Technico-Profissional: os inspectores de alumnos, extranumerarios mensalistas Ophelia Salles Souza, e Eulasio Santanna Daniel, a professora de curso secundario, extranumeraria mensalista, Enide da Silva Santos; o professor de curso secundario extranumerario mensalista, Maurilio Augusto Lefever Filho, e a instructora de disciplina, extranumeraria mensalista Lucilia Belfort Vieira, matricula numero 32.453.

Para terem exercicio no Departamento de Educação Nacionalista, os seguintes extranumerarios mensalistas: a professora de Educação Physica Celina Therezа Bello Ottoni, e o professor de Educação Physica João Baptista Ourique de Oliveira.

Despachos do secretario geral — Luiz de Siqueira, Moacyr Amaral de Seixas e Nacir Gaspar Gonçalves. — Levante-se a perempção.

Antonio João Ferreira, David Marcolino Fragoso, Francisco Dyonisio Mesquita, José Pistillo Filho e Renato Vaz — Restitua-se.

### DEPARTAMENTO DE EDUCAÇÃO PRIMARIA

Actos do director — Designações — das professoras de curso primario:

Alice Teixeira, para a escola "Quintino Bocayuva", amparada pelo artigo 171.

Maria Regina da Cruz Rangel, para o collegio "Pará".

Lygia Gonçalves de Miranda, para a escola "Edgard Werneck".

Olga Vasconcellos, para a escola 8-4ª.

Helena Mattoso de Vasconcellos, para o collegio "Getulio Vargas".

Maria Josephina Nunes de Britto e Maria Guterres Duque Estrada, para a escola 13-13.

### DEPARTAMENTO DE EDUCAÇÃO TECHNICO PROFISSIONAL

Actos do director — Designações: — Do professor de Curso Primario, padrão 71, Amelia Maria de Aboim Honold, para ter exercicio no Externato de Educação Technico Profissional "Amaro Cavalcanti".

Rectificação: E' para o Internato de Educação Technico Profissional "Ferreira Vianna" a designação do inspector de alumnos, Julio Caminha Fiuza Lima.

### SECRETARIA GERAL DE FINANÇAS

Actos do secretario geral — Exercicio de serventuario — Pela portaria n. 272, passou a ter exercicio no Departamento do Thesouro o extranumerario da Secretaria de Finanças, Ary da Rocha Moretzsohn.

Despacho do secretario geral — Officio n. 167 do Departamento da Renda de Licenças. — Autorizo, em termos, a interdicção dos estabelecimentos relacionados dependentes de legalização, interdicção que deverá ser mantida emquanto os estabelecimentos não forem legalizados.

### DEPARTAMENTO DO THESOURO

Despacho do director — Pavimentadora Industrial S. A. — Acceite-se, em termos.

### DEPARTAMENTO DE CONTABILIDADE

Despacho do director — Luiz Giosefti Jannuzzi e International Harvester Export Company. — Autorizo.

H. Engelhard & Comp. — Junte o talão do deposito.

### DEPARTAMENTO DO PATRIMONIO

Despachos do director — Processos: Julia da Silva Araujo, Sylvia Rocha Lamreção, Enéas da Costa Brasil. — Deferido.

Mario Marcolino Pinto. — Passe-se a carta.

Frederico Alves, Julio Costa, Eredo Rocha. — Levante-se a perempção.

Rosalina Almeida Vaz de Carvalho, Martha Germane Ward, Constantino Duarte Franco, Julia Silva Araujo, Elisa Bastos. — Deferido de accordo com a informação da Primeira Secção.

Congratulações!!!

A ESQUINA da SORTE Vendeu HONTEM em seus afortunados balcões a sorte grande, com o bilhete

23.306 com 500 Contos

Dia 21 — Loteria do Natal

5.000 CONTOS

(43513)

Ouvidor 50, Esq. 1.º de Março • CASA GUIMARÃES

## Descobertas archeologicas em Nimes

*Nimes*, 23 (H.) — Importantes descobertas archeologicas acabam de ser feitas em Nimes.

Durante as excavações realizadas no quarteirão de Camplanier, foi descoberto um lote consideravel de fragmentos de amphoras.

Foram descobertas egualmente na rua Casernette numerosos pedaços de ceramicas e de amphoras. Na rua Alphonse Eynes foi encontrado um tumulo datando de dois seculos antes do dominio romano.

V. S. quando comprar Lonas e Encerados
Peça ao seu fornecedor
MARCA LOCOMOTIVA
PRODUCTO USADO NO BRASIL HA MAIS DE 30 ANNOS
EM QUALQUER TEMPO GARANTIMOS NOSSOS PRODUCTOS CONTRA FALHAS DE ORDEM TECNICA
SAO PAULO ALPARGATAS COMPANY
Rua Almeida Lima, 14 — SÃO PAULO
End Tel "ALPARGATAS" Telefone 3-1131
(43503)

## Resoluções do Conselho Nacional do Petroleo

Esteve reunido o Conselho Nacional do Petroleo, sob a presidencia do general Horta Barbosa.

O Conselho tomou as seguintes deliberações:

a) Corrêa e Castro & Cia. Ltda. autorizados a construir uma installação de armazenamento e distribuição de gazolina na capital do Estado de São Paulo, apresentaram os detalhes dos tanques e da installação contra incendio conforme exigira o Conselho ao deferir o pedido de autorização. O plenario considerou satisfeita a exigencia.

b) Neves & Cia. Ltda. Viação Ferrea Federal Leste Brasileiro, embaixada da Grã-Bretanha e Theodor Wille & Cia. Ltda. requereram autorização para importar derivados de petroleo. Nos termos dos respectivos requerimentos e satisfeitas as exigencias legaes, o Conselho concedeu as autorizações pedidas.

MELHORE O BANHO COM Vale - Ouro SABONETE QUE DOURA A VIDA (xxx)

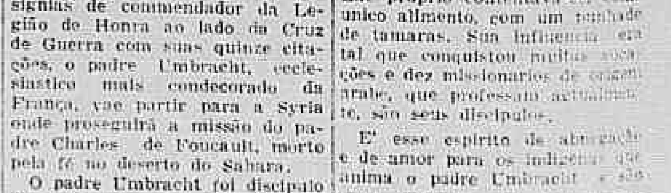

Tosses? PULMONAL é fantastico... (xxx)

## Vae exercer o sacerdocio — na Syria —

*Vichy*, 23 (H.) — Barba espessa, sobre a sotaina gasta as insignias de commendador da Legião de Honra ao lado da Cruz de Guerra com suas quinze citações, o padre Umbracht, ecclesiastico mais condecorado da França, vae partir para a Syria onde proseguirá a missão do padre Charles de Foucault, morto pela fé no deserto do Sahara.

O padre Umbracht foi discipulo do padre Foucault. Em Elgoles, quando noviço, o padre Foucault contava-lhe como se civilizava os selvagens.

O padre Foucault explicava que era necessario viver com os indigenas e viver sua propria vida. Elle proprio contentava-se, como unico alimento, com um punhado de tamaras. Sua influencia era tal que conquistou muitas conversões e dez missionarios de origem arabe, que professam actualmente, são seus discipulos.

E' esse espirito de abnegação e de amor para os indigenas que anima o padre Umbracht e são esses methodos que pretende seguir no Levante.

# Prata Antiga Ingleza

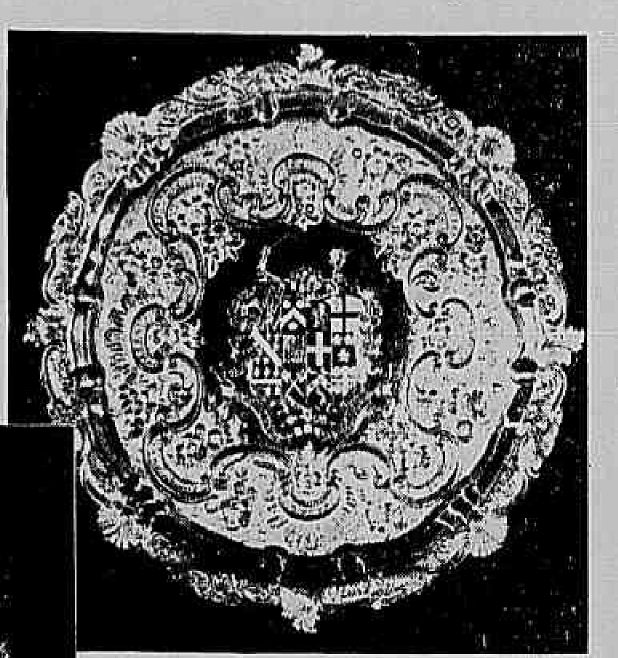

Bandeja, fabricada em Londres, em 1847, pelos famosos artistas Hand & Son. Diametro 59,5 cms. (da collecção de Prata Antiga Ingleza de Mappin & Webb).

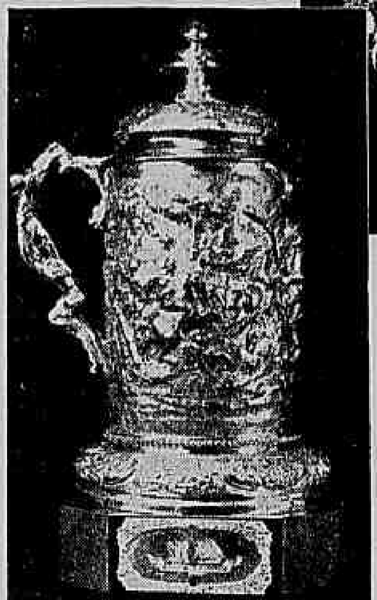

Jarro com tampa (um par) fabricado em Londres, no anno de 1865, pelo celebre cinzelador C. F. Hancock. Altura 46,5 cms. (da collecção de Prata Antiga Ingleza de Mappin & Webb).

APRECIADOS pelo seu valor artistico e como admiraveis reliquias dos seculos passados, as peças de Prata Antiga Ingleza são alvo de uma procura universal, que augmenta dia a dia.

Em sua famosa collecção de Prata Antiga Ingleza, Mappin & Webb possue verdadeiras preciosidades de subido lavor para as quaes chama a sua attenção, convidando-o a uma visita.

PAI-40-1269

**MAPPIN & WEBB**

DIEU ET MON DROIT

RUA DO OUVIDOR, 100 — RIO DE JANEIRO — Londres, Paris, Buenos Aires, Nice, Biarritz, Johannesburg, Bombay.

"Visitem o nosso stand, no Pavilhão Britannico da Feira Internacional de Amostras".

## A medalha militar no Exercito

O Supremo Tribunal Militar julgou merecerem a Medalha Militar e a Passadeira de platina de bons serviços os seguintes officiaes e praças do Exercito: Medalha de ouro, com passadeira de platina — Coronel de Infantaria, Alvaro Agricola Soares Dutra. Prata — Major Medico, Henrique Moss de Almeida; capitães pharmaceuticos, Rodolpho Pereira dos Santos e Eurico Maria de Moraes Mello; 1º tenente intendente do Exercito, Francisco da Costa e Silva; 2º tenente intendente do Exercito, Arlindo Milagres Mascarenhas. Bronze: — Capitães medicos, Carlos Sudá de Andrade e Rodolpho Pfefferkorn Junior; 2º tenente da reserva convocado de engenharia, Antonio Monteiro Carneiro da Cunha; sargento-ajudante, João Bacellar; 1º sargento de fileira, José Olegario Dias e Soldado Musico de 2ª classe de Infantaria, Francisco Gomes Cordeiro.

Illuminação artistica
CASA BERTHOLDO QUITANDA, 163

(xxx)

# ESTADO DO RIO

## DE NICTHEROY

**Novas installações da Delegacia Fluminense do Imposto de Renda** — Realizou-se hontem, á tarde, a inauguração das novas installações da Delegacia do Imposto de Renda do Estado do Rio, localizada á rua Aurelino Leal n. 46, em Nictheroy. Ao acto inaugural, compareceram especialmente convidados, os srs. Romero Estellita, director do Thesouro Nacional, e Celso Barreto, director do Imposto Federal de Renda, que foi homenageado na occasião pelos funccionarios daquella repartição, tendo á frente o sr. José Neves da Fontoura, delegado regional. Estiveram ainda presentes os srs. Tito de Rezende, representante, no Estado, da Fazenda Nacional, Murillo Castello Branco, director do Dominio da União, Euclydes Campos do Amaral, procurador fiscal, outras autoridades fazendarias federaes e estaduaes, além de numerosas pessôas gradas.

Após haverem sido percorridas toda sas novas dependencias da Delegacia, falaram, em saudação, o sr. José Neves da Fontoura, e, offerecendo a homenagem, o sr. Celso Peixoto. Para agradecer, discursou o sr. Celso Barreto.

Finda a solennidade, effectou-se no Sacco de São Francisco, o churrasco offerecido ao delegado regional pelos seus auxiliares, do qual participaram tambem as pessôas acima enumera.

**REGULARIZANDO AS FINANÇAS DE REZENDE**

Rezende, 23 (A. N.) — A Prefeitura vae tomar energicas medidas contra os seus devedores em atrazo, afim de que sua situação financeira possa estar regularizada no começo de 1941. Nesse sentido, organizará a relação que judicialmente vão ser compellidos a satisfazer seus debitos para com a municipalidade.

**A MAÇONARIA DE CAMPOS E O PREÇO DA CARNE VERDE**

Campos, 23 (A. N.) — A maçonaria campista acaba de telegraphar ao interventor federal, solicitando suas providencias no sentido de que não seja permittido o augmento, nesta cidade, do preço da carne verde.

**A PRIMEIRA DELEGACIA POLICIAL DO BRASIL**

Campos, 23 (A. N.) — O governo do Estado está empenhado em que, em janeiro de 1941, a delegacia de policia local já esteja funccionando em edificio proprio. Com esse objectivo, mandou a esta cidade um engenheiro da Secretaria de Viação, para orçar as obras de adaptação do immovel que será adaptado para aquelle departamento policial.

A nova delegacia será talvez a primeira do Brasil, pois contará com recursos e organização que só as chefaturas possuem. Além de uma estação radio telegraphica propria, terá uma capella e um necroterio com duas camaras frigorificas.

**NOVO SYSTEMA DE ILLUMINAÇÃO EM S. JOÃO DA BARRA**

S. João da Barra, 23 (A. N.) — Está para ser inaugurado o novo systema de luz e energia electrica da cidade, obra ha muito reclamada e que agora foi concluida por determinação do interventor Amaral Peixoto. O serviço que se vae inaugurar ainda este mez, será feito por possantes motores electricos que permittirão tambem seja fornecida illuminação sufficiente para a praia de Atafona, importante centro turistico do Estado.

**TELEPHONE PARA S. JOÃO DA BARRA E ATAFONA**

S. João da Barra, 23 (A. N.) — A rêde telephonica, que ligará esta cidade e Atafona á grande parte do Brasil, será inaugurada aqui no proximo mez de dezembro. A iniciativa foi recebida com enthusiasmo pela população de ambas as localidades que terão assim um novo factor de progresso.

Aumente o seu apartamento
sem pagar maior aluguel

A vida moderna, de apartamento, exige o aproveitamento do espaço, como se faz em Nova York, e outras grandes cidades dos Estados Unidos.

O apartamento usado durante o dia como sala, pode ser, á noite, transformado em dormitório, com a maior facilidade, si for dotado de um sofá-cama DRAGO.

O sofá DRAGO é, á noite, uma cama confortavel e de manhã fecha-se, ocultando os lençóis, a colcha, o cobertor e o travesseiro, convertendo-se, assim, num elegante sofá ou poltrona.

SOFÁ-CAMA DRAGO

Vendas á vista ou em prestações

Fabrica e Escriptorio: R. VISC. DE ITAUNA, 103. Fone 23-3430
Matriz: RUA 7 DE SETEMBRO, 209 — Fone: 42-2240
Filial: RUA DO CATTETE, 141-A — Fone: 25-5812

(xxx)

## Summarios de militares

Serão summariados amanhã, na 1ª Auditoria da 1ª Região Militar, os accusados Pedro Ferreira Vianna e Alexandre Spindola Franco, incursos, respectivamente nos crimes de lesões corporaes e falsidade administrativa. Na 2ª Auditoria, serão tambem summariados os accusados Luiz Fernandes, Sylvio Ignacio Martins e Octavio Tavares, todos accusados de falsificação.

BARBADO
ENCRENCADO
NEGOCIO ESTRAGADO
ESCANHOADO
CONTEMPLADO
NEGOCIO FECHADO

Facilite a Barba COM COLGATE!

Grande 4$000
Medio 2$200

CREME PARA BARBEAR COLGATE

Simples ou Mentholado — SEMPRE APRECIADO

(xxx)

## A Italia não desistiu de Djibouti

*Zurich*, 23 (Reuter) — Despachos officiaes procedentes de Roma mostram que a Italia apezar de estar em difficuldades na Albania ainda reinvindica Djibouti. Esses despachos dizem que "contrariamente ás noticias anteriormente propaladas, a Italia não renunciou as suas reinvidicações sobre Djibouti, o porto francez no mar Vermelho."

PAN-TECHNE S/A

Alvaro Varges, presidente — Dr. J. Ferreira de Souza, director juridico — M. Amorim Mendes, secretario.

ANALYSES INDUSTRIAES — REGISTROS DE MARCAS E PREVILEGIOS, LICENÇAS DE PRODUCTOS PHARMACEUTICOS, PROCESSOS ADMINISTRATIVOS EM GERAL.

Rua Miguel Couto, 5, 5.º andar
Tel. 42-6704 — Rio de Janeiro

(42982)

## Morreu como miseravel deixando occulta uma fortuna

*Lisboa*, 23 (A. P.) — Falleceu em Povoa do Varzim, em estado de pobreza extrema, o alfaiate Manoel Francisco da Silva. Entretanto, os seus sobrinhos ficaram espantados ao descobrir que o morto possuia nada menos de 320 contos escondidos na sua loja.

# QUE O HOMEM SEJA cada vez mais varonil!

A Glandula genital masculina, produzindo hormonio sexual, é a geradora dos elementos da manutenção da virilidade.

Os disturbios dessa glandula acarretam uma série enorme de perturbações, cuja fatal consequencia é a perda do vigor organico e do envelhecimento biologico e espiritual do homem.

Restabelecidas as funcções glandulares, por meio do hormonio sexual, desapparecem as manifestações morbidas erroneamente attribuidas ao esgotamento nervoso, e caracterizadas pela fadiga, desanimo, palpitações, anciedade, amnesia, medo infundado frieza sexual, etc.

Glantona é um producto hormono-sexual, pulverizado, extraido de testiculos de touros seleccionados, segundo os methodos de Stern e Batelli. As numerosas experiencias de Glantona, vêm demonstrando de modo irrefutavel a sua indicação nos disturbios da esphera sexual, produzindo effeitos surprehendentes, mesmo nos casos de senilidade precoce.

Tubos com 20 comprimidos.

(xxx)

## Assignado o contrato de demolição do "Palace Hotel" e do "Theatro Opera"

Foi assignado hontem, no 18º Officio, o contrato de demolição do Palace Hotel e do Theatro Opera para dar logar á construcção do "Palatium", o mais alto edificio da America Latina, abrangendo todo o quarteirão comprehendido pela Avenida Rio Branco, Av. Almirante Barroso e rua Mexico.

O Palace Hotel e o Theatro Opera, consruidos ha cerca de 30 annos, estavam dando renda insignificantissima em relação ao valor actual do terreno. Dahi a substituição dos mesmos por um edificio que representa 8 vezes a actual massa construida, imponente pela sua fachada de 160 metros e sua altura proporcionada.

A demolição daquelles dois predios foi vendida por 940:000$ sendo este o maior preço até hoje alcançado por uma demolição no Brasil. Foram compradores o sr. José Coelho Pereira Junior, que financiará os trabalhos, e o sr. Luiz Kontz, que já demoliu os antigos predios da Associação Commercial, do Thesouro Nacional, da Associação dos Empregados no Commercio, do Theatro Lyrico, do Ministerio da Viação, da ponte do 3º Regimento e outras grandes edificações. O prazo para a referida demolição é de quatro mezes, devendo ter a mesma inicio, em principios do anno proximo.

*Não se acovarde! Reaja contra a* **Syphilis** *e vença-a!!!*

● Não se acovarde! Não espere que as impurezas do sangue vençam a resistencia de seu organismo e que seus terriveis efeitos se manifestem impiedosamente! Então será tarde demais! Não espere! É o melhor conselho que lhe podemos dar! DORES DE CABEÇA CONSTANTES, REUMATISMO, ARTRITISMO, SCIATICA, DORES NOS OSSOS, FURUNCULOSE, ECZEMA, FERIDAS REBELDES, ERUPÇÕES DA PELE, QUEDA DO CABELO, URTICARIA, EMPINGEM, HEMORROIDAS, são alguns dos mais banais e comuns sintomas da impureza do sangue. O ELIXIR BRASIL, á base de plantas medicinais brasileiras é aconselhado pela classe médica do Brasil, como o melhor depurativo do sangue.

*Eis o parecer do dr. H. B. GEROÇA, especialista em molestias do sangue: "PARA ENGORDAR E' PRECISO, EM PRIMEIRO LOGAR, DEPURAR O SANGUE" e três vidros apenas do ELIXIR BRASIL, depuram o sangue e fazem engordar varios quilos em pouco tempo. Compre três vidros de ELIXIR BRASIL, verifique seu peso e inicie o tratamento — ao findar a cura, verifique novamente seu peso: Ficará admirado com o resultado.*

ELIXIR BRASIL
DEPURA • ENGORDA

(xxx)

# ACADEMIAS & ESCOLAS

**COLLEGIO PEDRO II — INTERNATO**

Na secretaria do Collegio Pedro II, internato, até o dia 28 do corrente, serão recebidos os requerimentos de promoção dos alumnos das diversas séries deste Internato, tornando-se indispensavel a apresentação do recibo da ultima mensalidade.

## Fallecimento de um jornalista portuguez

*Porto*, 23 (H.) — Falleceu nesta cidade o conhecido jornalista Christiano Carvalho.

## PUBLICAÇÕES

Recebemos: **O Constructor**, numero 79, Rio; **Evolução dos principaes indices estatisticos**, publicação do Departamento de Estatistica do Estado do Rio de Janeiro; **Synopse Estatistica do Estado do Rio de Janeiro**, publicação official; **Revista do Serviço Publico**, agosto, em que se destacam os artigos "O problema florestal e a acção do presidente Getulio Vargas", de Adalberto Mario Ribeiro; "Assistencia Social aos servidores do Estado", de Moraes Coutinho; "Productores de idéas", de Armando de Godoy Filho: **Vida fluminense**, boletim mensal do Serviço de Propaganda e Turismo do Estado do Rio de Janeiro, outubro, com um amplissimo noticiario; **A. E. C.**, boletim da Associação dos Empregados no Commercio do Rio de Janeiro, outubro; **Album da Exposição do Mundo Portuguez**, ampla reportagem photographica sobre a famosa mostra.

ESTALEIROS DE CONSTRUCÇÕES NAVAES

— VENDA EM PRAÇA —

(Opportunidade para commerciantes e industriaes)

Estaleiros de Construcções Navaes, constando de carreiras, galpões e mais bemfeitorias á Praia do Retiro Saudoso n.º 182, em S. Christovão, tendo o respectivo terreno as seguintes dimensões:

frente — 146,30 mts.
lados — (140 mts.
( 90 mts.
fundos — 242,00 mts. (lado do mar).

A venda em praça será realizada ás 10,30 hs. do dia 29 do corrente, em frente aos mesmos, na conformidade do edital publicado no "JORNAL DO COMMERCIO" (dias 24 e 29 deste mez).

Informações detalhadas no Contencioso do Banco do Brasil, rua 1.º de Março n.º 66, 5.º andar, sala 9. (42928)

## Julgamento de inferior

Está marcado para amanhã, ás 13 horas, na Sala das Sessões da 1ª Auditoria de Guerra o julgamento pelo Conselho Permanente de Justiça, sob a presidencia do major Paulo Estrella Vieira, do sargento Carlos Edson de Lima, denunciado e processado por infracção do art. 178 (falsidade administrativa) do Codigo Penal.

FÉRIAS OU VERANEIOS EM PRESTAÇÕES MENSAES

Passe as suas férias nas mais lindas estações de Aguas do Brasil, ou nos recantos mais pittorescos do paiz, pagando em suaves prestações, pelo novo systema — "Prazo A. M. O. R.

Telephone para 23-1425 e peça folheto com maiores esclarecimentos. — Serviço de Férias da

AUTO METROPOLITANA ORGANIZAÇÃO RODOVIARIA A. M. O. R.

AVENIDA RIO BRANCO N. 9 — 2.º andar — Telephone 23-1425.
Precisamos de agentes idoneos, que apresentem fiador, em todas as cidades do paiz. (43520)

## O musico medico quer deixar o Exercito

Impetrou, habeas-corpus ao Supremo Tribunal Militar o soldado musico do 1º Regimento de Infantaria da guarnição da Villa Militar, dr. João Ranulfo de Mello Na sua longa petição, diz o impetrante achar-se coagido pelas autoridades militares que o man-reiteradamente pedido baixa do serviço das armas, afim de que, uma vez restituido á vida civil, têm sob bandeira, apesar de já ter possa dedicar-se á sua profissão de medico, entretanto, esse pedido tem-lhe sido negado. O habeas corpus foi immediatamente autuado naquella Alta Côrte de Justiça e será distribuido amanhã pelo presidente Andrade Neves ao ministro que terá de relatal-o.

"VOCÊ OUVIU A ULTIMA NOTICIA?"

Por meio do seu radio, que é electrico... através do telephone, tambem electrico, você recebe as noticias. Machinas movidas a electricidade as transportam para as letras de fôrma e as rotativas, igualmente movidas pela electricidade, as imprimem com pasmosa rapidez. Assim, devemos á electricidade as noticias de *ultima hora*. Quando pensar nos progressos mais notaveis da electricidade — progressos que representam para milhões de pessoas uma vida mais commoda, mais agradavel, mais economica — não se esqueça de Westinghouse.

WESTINGHOUSE ELECTRIC

O NOME QUE SIGNIFICA TUDO EM ELECTRICIDADE

REFRIGERADORES • RÁDIOS
FOGÕES • ASPIRADORES
LAVADEIRAS ELECTRICAS
AQUECEDORES DE AGUA
VENTILADORES • FERROS E PASSADEIRAS ELECTRICAS
CONDICIONAMENTO DE AR
LAMPADAS E MATERIAL DE ILUMINAÇÃO
CHAVES E SOQUETES
RAIOS X • ELEVADORES
MOTORES • MEDIDORES
RELAIS • ISOLADORES
TRANSPORTADORES
SOLDA ELECTRICA
TRANSFORMADORES
GERADORES • PARA-RAIOS
INTERRUPTORES
RECTIFICADORES

Ouça as estações emissoras de Rádio, da Westinghouse, de ondas curtas, WPIT, Pittsburgh, e WBOS, Boston, U.S.A.

FABRICANTES DO MELHOR EM PRODUCTOS ELECTRICOS — DESDE 1886

Westinghouse Electric

NÃO COMPRE SEM CONSULTAR O DISTRIBUIDOR DE WESTINGHOUSE

(xxx)

# ACTOS RELIGIOSOS

*Os avisos e convites publicados nesta secção, serão irradiados, — gratuitamente, pela PRD-2 — Radio Cruzeiro do Sul —*

## FUNEBRES

### Elisa Rodrigues Chaves

(7.º dia)

Irinea Rodrigues Chaves, senhora e filhos, Theodorina Rodrigues Chaves e seu noivo Octavio Lima Costa, Leonardo Ferreira da Costa e Souza, senhora, filhos, genros, nora e netos, João Rodrigues Chaves, filhos, genro, nora e netos, agradecem a todos os que acompanharam os restos mortaes de sua idolatrada e inesquecivel mãe, sogra, avó e bisavó, ELISA RODRIGUES CHAVES e de novo convidam para assistir a missa do 7.º dia, que mandam celebrar pelo eterno descanso de sua alma, amanhã, segunda-feira, dia 25, ás 10 horas, no altar-mór da Egreja de S. Francisco de Paula. Desde já ficam eternamente agradecidos.

(V 22770)

### DR. JOSÉ ANTONIO PEDREIRA DE MAGALHÃES CASTRO

(1.º ANNIVERSARIO)

A familia do Dr. José Antonio Pedreira de Magalhães Castro, convida seus parentes e amigos para assistiram á missa que por alma do seu inesquecivel chefe manda celebrar amanhã, segunda-feira, dia 25, ás 10½ horas, na Egreja de N. S. da Bôa Morte — rua do Rosario — antecipando seus agradecimentos.

(V 27128)

### VENERAVEL ORDEM TERCEIRA DE SÃO FRANCISCO DA PENITENCIA

**Joaquim Martins Corrêa**

Definidor Graduado

A Administração da Veneravel Ordem Terceira de São Francisco da Penitencia, fará celebrar em sua egreja, amanhã, segunda-feira, 25 do corrente, pelas 9 horas, missa em suffragio da alma do Irmão Definidor Graduado — JOAQUIM MARTINS CORRÊA, e para assistir a esse acto convida a exma. familia, parentes e pessoas de amizade do mesmo finado, bem como a todos os irmãos em geral.

Secretaria, 24 de novembro de 1940. — O Secretario Alfredo Bittencourt.

(42948)

### HERMINIA LAGO LOPEZ

(7º DIA)

Avelino Sotelino Fontes e seus filhos Elisa e Innocencio, Elisa Lopez (ausente), Porphirio, esposa e filhos, José, esposa e filha, Isaac (ausentes), Seraphim, convidam seus parentes e amigos para assistirem a missa do 7º dia que, em suffragio da alma de sua sempre saudosa esposa, mãe, filha, cunhada, irmã e tia, HERMINIA LAGO LOPEZ, fazem celebrar no dia 26, terça-feira, ás 8 horas, na egreja São Francisco de Paula, confessando-se desde já muito grato a todos que comparecerem a esse acto religioso.

(V 26305)

### ANNA PENNA RIDGWAY

A sua familia convida parentes e amigos para assistir á missa de setimo dia que manda rezar por sua alma, na egreja de N. S. do Carmo, terça-feira, 26, ás 10 horas.

(V 27201)

### AUGUSTO AMADO

José Amado Junior e senhora, convidam seus amigos, parentes e os amigos do seu fallecido irmão e cunhado, AUGUSTO AMADO para assistirem a missa do 7º dia que, por sua alma, será rezada amanhã, segunda-feira, 25 do corrente, ás 10 horas, no altar-mór da egreja de São José. Antecipadamente agradecem.

(V 27162)

### ANTONIO RIBEIRO FONSECA JUNIOR

(Ex-thesoureiro do Papel Moeda)

(5º ANNIVERSARIO)

Sua familia convida os parentes e amigos a assistir a missa do 5º anniversario de sua morte, no altar-mór da egreja de S. Francisco de Paula, ás 10 e meia, amanhã, segunda-feira, dia 25. Antecipadamente agradecem aos que comparecerem a esse acto de piedade christã.

(V 24411)

### CEL. ABRILINO MORAES PIRES

Alice Pacheco Moraes Pires e suas filhas Alda, Alba e Aida, Dr. Renato Pacheco e familia, Cap. José de Araujo Bastos, senhora e filha e demais parentes agradecem a todos que os confortaram no rude golpe por que acabam de passar com a perda de seu querido esposo, pae, cunhado, tio, compadre, padrinho e parente, CEL. ABRILINO MORAES FILHO e convidam para assistir ás missas de 30º dia que, por sua alma, mandam rezar nos altares mór e lateraes da egreja da Santa Cruz dos Militares, amanhã, segunda-feira, dia 25 do corrente, ás 9,30 horas.

(V 24398)

### GEMINA CARVALHO

Paulo C. Godoy, senhora e filhas, Dario A. Rodrigues, senhora e filhos, Arlindo Dias e familia (ausentes), convidam os seus amigos para o sepultamento de sua presada mãe, sogra e avó, GEMINA, hontem fallecida.

O saimento será da Casa de Saude São Sebastião para o cemiterio de São João Baptista, hoje, Domingo, ás 10 horas.

(V 26155)

### ADELAIDE XAVIER AIROZA

Dr. José Antonio Airoza Junior e senhora, Commandante Fortunato Airoza, senhora e filhos, Dr. Manoel Airoza, senhora e filhos (ausentes) e Major Dr. Olarico Xavier Airoza, impossibilitados de agradecer a todos os amigos e parentes que, por cartas, cartões e telegrammas, os confortaram por occasião do fallecimento e missa de 7º dia de sua saudosa mãe, sogra e avó, ADELAIDE XAVIER AIROZA, o fazem por meio deste e de novo os convidam para assistir a missa de 30º dia que será celebrada na 3ª feira, dia 26, ás 9 1|2 horas, no altar de N. S. das Victorias da egreja de S. Francisco de Paula.

(V 25374)

### ALFREDO MARINHO DE AZEVEDO

Adelia Dreux Marinho de Azevedo, Annibal Marinho de Azevedo (ausente), Marie Christine Gerard de Azevedo, Luiza Marinho de Azevedo e Roberto Luiz Marinho de Azevedo convidam seus parentes e amigos para assistirem a missa de trigesimo dia que mandam rezar por alma de seu querido esposo, pae, sogro e avô, ás 10 horas de amanhã, segunda-feira, 25 do corrente, no altar-mór da egreja de Santa Rita, Largo de Santa Rita (Rua Marechal Floriano).

(V 23454)

### ARTHUR FREDERICO DE PAULA ANTUNES

Elvira Peixoto de Paula Antunes, filhos, genros, nóras, netos e bisneta convidam a todos parentes e amigos, para a missa que, em suffragio da alma de seu digno esposo e chefe, ARTHUR FREDERICO DE PAULA ANTUNES, fazem celebrar amanhã, segunda-feira, 25 do corrente, ás 9 1|2 horas, na Cathedral de S. João Baptista, em Nictheroy, desde já se considerando muito gratos a todos que comparecerem a este acto de religião.

(V 24339)

### ALFREDO OSORIO DO VALLE

Aurora Osorio do Valle e familia participam o fallecimento de seu esposo, ALFREDO OSORIO DO VALLE e communicam que o seu enterro sairá hoje, ás 4 horas, da sua residencia, á rua Sant'Anna 198, para o cemiterio S. João Baptista.

(V 26160)

### JOSE' GARCEZ PEREIRA

Antonieta Guimarães Garcez Pereira e Dr. Humberto Ballariny e senhora communicam aos demais parentes e amigos o fallecimento do seu querido esposo, sogro e pae, JOSE' GARCEZ PEREIRA, e convidam para o seu enterramento que se realizará hoje, domingo, dia 24, ás 16 horas, saindo o feretro da rua General Polydoro n. 29, para o cemiterio de S. João Baptista.

(V 26376)

### CONSUL EMILIO DE SÃO FELIX SIMONSEN

(30º DIA)

Odette Marques de São Felix Simonsen, seu filho, Carlos Henrique José e demais parentes, fazem celebrar missa por alma do seu querido EMILIO, amanhã, segunda-feira, dia 25, ás 10 horas, na egreja de São Francisco de Paula, altar de N. S. das Victorias.

(V 22788)

### CAROLINA DUGUET SAMPAIO

Emilia Sampaio Dias da Rocha, Alvaro Dias da Rocha, senhora e filhos, Alvaro Lage, senhora e filha e demais parentes, profundamente gratos pelas provas de conforto e carinho recebidas por occasião do fallecimento de CAROLINA DUGUET SAMPAIO, communicam que a missa de 7º dia será realizada amanhã, segunda-feira, dia 25 do corrente, ás 9 1|2 horas, no altar-mór da egreja da Candelaria. — Antecipadamente agradecem aos que comparecerem a esse acto de piedade christã.

(V 22812)

### MARIA VIRGINIA BARBOSA DA SILVA

(MARIQUITA)

Os filhos, genros, irmãos e netos communicam o seu fallecimento e convidam os demais parentes e amigos para o enterramento, que se realizará hoje, ás 16 horas, saindo o feretro da Matriz da Gloria (Largo do Machado), para o cemiterio S. João Baptista. (S. F. S. Sebastião).

(V 36162)

## Agradecimentos

### OLIVIA AMERICA SOARES DE CASTRO

(AGRADECIMENTO)

Cel. Dr. Candido Portella da Costa Soares (ausente), senhora e filhos, Dr. Argonauta de Menezes Sucupira e senhora, Tenente Bento Pina e senhora, agradecem a todos os parentes e amigos que enviaram condolencias e compareceram á missa de 7º dia de sua querida sogra, mãe e avó, OLIVIA AMERICA SOARES DE CASTRO.

(V 24366)

### SÃO JUDAS THADEU

Darcy Teixeira agradece a graça alcançada.

(V 24349)

### S. JUDAS THADEU

Agradeço a graça alcançada. — *L. G. E.*

(V 23473)

### SÃO JUDAS THADEU

**Paulo Rocha Gomes**

de joelhos agradece.

(xxx)

### A S. Judas Thadeu

Humildemente agradeço a cura de pessoa de minha familia, gravemente enferma. — Mª C. O. DOS SANTOS.

(V 24518)

### SANTO ANTONIO

MARIA AUGUSTA, agradece uma graça alcançada.

(V 25320)

### SÃO JUDAS THADEU

FILOMENA, agradece uma graça alcançada.

(V 25320)

*Quiteria Castello Branco*, agradece á

### Santa Therezinha e Gemma Galgani

(V 24475)

### AO GLORIOSO FREI FABIANO

Eternamente grata. — ALICE.

(V 23463)

### FABIANO

Agradeço uma graça alcançada. — *O. D. N.*

(V 24384)

### Frei Fabiano de Christo e Frei Rogerio

Immensamente agradecido pela graça alcançada. — A. MACHADO.

(V 22762)

### IRMÃ ZELIA

Por uma grande graça recebida. — *G. I. S.*

(V 27139)

## NOTICIAS DO DASP

Official administrativo — A prova escripta de Portuguez — segunda de selecção, eliminatoria, do concurso para Official Administrativo — realiza-se hoje, ás 8 horas da manhã, nesta capital, em São Paulo e Bello Horizonte.

Constará de dissertação sobre thema que se relacione com assumptos da administração federal redacção de officio, carta ou relatorio, fornecidos e dados; correção de vinte textos.

A prova será effectuada nos seguintes locaes: Districto Federal — Instituto de Educação; São Paulo — Faculdade de Medicina; Bello Horizonte — Gymnasio Mineiro.

Uma vez conhecido o resultado da prova, serão realizadas, em dias successivos, as de Direito Administrativo e Direito Constitucional, elementos de Direito Civil e Penal, Geographia e noções de Estatistica, e de idioma estrangeiro.

Os candidatos deverão comparecer munidos de lapis tinta ou caneta tinteiro, sem embrulhos, pastas, livros ou quaesquer notas e apontamentos.

E' indispensavel a apresentação do cartão de identificação. A prova terá a duração de 3 horas.

Escripturario — A prova de Portuguez — noções de Direito do concurso para Escripturario (candidatos do Districto Federal), será identificada em dia da semana entrante.

Certificados de reservista — Os certificados e cadernetas de reservista apresentados pelos candidatos, para fins de inscripções em concursos ou provas, e expedição de certificados de habilitação, acham-se á disposição dos seus portadores, na Divisão de Selecção do D. A. S. P. nas horas do expediente.

Laboratorista auxiliar — Será aberta, na proxima semana, inscripção á prova para Laboratorist Auxiliar, do Laboratorio Central de Enologia, do Ministerio da Agricultura.

Desenhista — A identificação da prova de Desenhista, da Divisão do Material, do D. A. S. P., será realizada amanhã, ás 14 horas, no local das inscripções (saguão do palacio do Trabalho).

Topographo — A parte I, da prova para Topographo, do Dominio da União, será realizada nos ultimos dias da proxima semana.

Armazenista-auxiliar — A parte I (Portuguez e Arithmetica), da prova de habilitação para Armazenista-auxiliar, será effectuada ás 20 horas, do proximo dia 26, no Instituto de Educação.

A 27, será realizada a parte II — pratica do serviço.

Na romaria aos tumulos das victimas do golpe communista de 1935 e na inauguração do Mausoléo mandado levantar á memoria desses mortos, no cemiterio de São João Baptista, a 27 deste mez, o D. A. S. P. estará representado pelos seus directores e por uma commissão composta por servidores de todas as Divisões e de todos os serviços auxiliares

## A importação de carnes da Argentina nos Estados Unidos

*Nova York*, 23 (Reuter) — O Conselho Nacional do Commercio Exterior dos Estados Unidos fez uma declaração official, propugnando a importação de carnes da Argentina numa quota representando de 2 a 3 °|° do consumo total do paiz bem como a reducção nos direitos alfandegarios para a semente de linhaça, opinando que deste modo proporcionar-se-á á Argentina 50 milhões de dollares em divisas sem prejudicar a economia norte-americana.

**C. B. C. — FILMS PARA HOJE - C. B. C.**

**SÃO LUIZ** — "TUDO ISTO E O CÉO TAMBEM" (Imp. até 10 annos) com Bette Davis, Charles Boyer — Cinearte n. 7 (Nac.) á 1,30, 4, 6,30 e 9 hs, 2ª semana

**PALACIO** — "NOITE DAS NOITES" com Olympe Bradna — Pat O'Brien — Carriço Film n.º 91 (Nac.) — ás 2 — 4 — 6 — 8 e 10 horas. — Tel. 22-0938.

**ODEON** — "CARICIA FATAL" (Imp. até 18 annos) com Lon Chaney Jr. — Bette Field — Decennio da Revolução (Nac.) ás 2 — 4 — 6 — 8 e 10 horas. — Tel. 22-1508.

**IMPERIO** — "A SEREIA DAS ILHAS" com Dorothy Lamour — Bob Hope — Bing Crosby — Actualidades DFB n.º 10 (Nac.) ás 2 — 3,40 — 5,20 — 7 — 8,40 e 10,20 hs. POLTRONA, 2$000 — Tel. 22-0348.

**REX** — "A GUERRA RELAMPAGO" — Film de longa metragem sobre o presente conflicto europeu — Guanabara Jornal (Nac.) ás 2 — 3,40 — 5,20 — 7 — 8,40 e 10,20 horas. BALCÃO 2$000 — Tel. 22-0327.

**ROXY** — "A SEREIA DAS ILHAS" com Dorothy Lamour — Bing Crosby — Bob Hope — A Avenida Tijuca (Nac.) ás 2, 4, 6, 8 e 10 horas.

**IPANEMA** — "MATRIMONIO INVERTIDO" com Carole Landis — John Hubbard — Actualidades DFB n.º 10 (Nac.) Tel. — 47-3806.

**PIRAJÁ** — "ZONA TORRIDA" com Ann Sheridan — James Cagney — Pat O'Brien — Cine-Jornal Brasileiro n.º 148 (Nac.) — Tel. 47-2008.

**SÃO JOSÉ** — "MARUJOS IMPROVISADOS" — Laurel e Hardy — Centenarios de Portugal — Regresso da Embaixada Brasileira (Nac.) — Ao meio-dia — 1,40 — 3,20 — 5 — 6,40 — 8,20 e 10 horas. — Poltrona — 2$000.

A GUERRA RELAMPAGO

1939 - 1940

Gigantesco espelho da realidade mais expressiva do scenario europeu do nosso seculo

Comp. Nac. "GUANABARA JORNAL"

HOJE REX BALCÕES 2$000

SÃO-LUIZ 6ª FEIRA
UMA HISTORIA DE HEROISMO E SACRIFICIO
Através de um idilio romantico, harmonioso e emotivo!
SAMUEL GOLDWYN apresenta
Gary COOPER
O GALANTE AVENTUREIRO
"THE WESTERNER"
WALTER BRENNAN
FRED STONE · DORIS DAVENPORT
Direcção de WILLIAM WYLER
Improprio até 10 annos
Acomp. um COMPLEMENTO NACIONAL

SÃO-LUIZ HOJE

Empreza: Luiz Severiano Ribeiro

PHONES 26-0051-26-0052-PRAÇA DUQUE DE CAXIAS 315-(Largo do Machado)

2ª grande semana

Nac. Cine Jornal Brasileiro n. 110

HORARIO:
1ª sessão - 1,30 - Poltronas 4$400 - Estuds. 2$200
2ª sessão - 4 hs. - Poltronas 6$600 - Estuds. 4$400
3ª sessão - 6,30
4ª sessão - 9 hs } Preço unico 6$600

BETTE DAVIS
CHARLES BOYER
Tudo isto e o céo tambem
(Improprio até 10 annos)

SACHA GUITRY
JACQUELINE DELUBAC
UM FILM MALICIOSO DEMAIS!
CINEDIA-JORNAL. V. 8 N.º 60
O NOVO TESTAMENTO
EM EXHIBIÇÃO-PLAZA

## Addido militar e aeronautico norte-americano em Londres

*Washington*, 23 (Reuter) — O Departamento da Guerra designou o general Martin Scanlon, addido militar e aeronautico em Londres para servir nas mesmas funcções tambem em Dublin.

Commentando essa designação o "New York Times" declara que o Departamento de Estado norte-americano foi forçado a tomar tal medida em vista da tensão existente no problema do uso dos portos e bases da Irlanda pela Grã-Bretanha.

CINE NATAL - Hoje
Rua B-lla, 948 - Tel. 48-1480
RIVAL SUBLIME
DE PURO SANGUE
Actualidades "O Globo" n.º 10
NOTICIAS DO DIA 50x11
Só na Matinée: O AZ DRUMOND — 5.º e 6.º Episodios

SINHA' MOÇA CHOROU...
de FORNARI
Hoje - Vesperal ás 15 horas
Sessões ás 20 e ás 22 horas
114 - 115 - 116 victoriosas representações
SINHA' MOÇA CHOROU...
— COM —
DULCINA
ODILON
— NO —
Theatro SERRADOR
8.ª Triumphal Semana
Amanhã — Descanso
3.ª-feira: 9.ª Semana de SINHA' MOÇA CHOROU...
Sob os auspicios do S. N. T.

CINEDIA JORNAL 61
MELVYN DOUGLAS · JOAN BLONDELL
AMOR a PRESTAÇÕES
COLUMBIA PICTURES
IMP. ATE 10 ANOS
6ª FEIRA
PLAZA

FEITOS EPICOS! AVENTURAS SENSACIONAES!
ELLES LUTAVAM PELO DIREITO DE VIVER EM PAZ NA SUA PROPRIA TERRA!
O PRIMEIRO REBELDE
com
CLAIRE TREVOR · JOHN WAYNE
GEORGE SANDERS · BRIAN DONLEVY · WILFRID LAWSON
ROBERT BARRAT · JOHN F. HAMILTON · MORONI OLSEN
EDDIE QUILLAN
RKO RADIO PICTURES
COMPLEMENTO NACIONAL: CINEARTE Nº 7 (D.F.B.)
AMANHÃ PALACIO

LUXUOSO! EXTRANHO! PALPITANTE!
A SEREIA NEGRA DANSANDO A "CONGA" DE RYTHMOS BARBAROS E EFFEITOS ELECTRISANTES!
JOSEPHINE BAKER
"PRINCEZA TAM-TAM"
JEAN GALLAND
ALBERT PREJEAN
AMANHÃ NO BROADWAY
CINE JORNAL BRASILEIRO 155 DIP
Industrias franceza Veneza, luz e som (Documentarios)
ART

OLINDA
AMANHÃ, ás 6 horas
(Prohibido até 10 annos
Actualidades
O Globo n.º 29
Comedias, Desenhos Coloridos
VIVIEN LEIGH
A estrela da "E O VENTO LEVOU"
E
LAURENCE OLIVIER
O astro de "REBECA"
3 SEMANAS de LOUCURA

PLAZA - Hoje A's 2, 4, 6, 8, e 10 horas
O NOVO TESTAMENTO
Imp. 18 annos, com SACHA GUITRY e JACQUELINE DELBACH. — Cine Jornal Brasileiro, Vol. 1, 135

OLINDA — HOJE — ás 2 horas
"SE FOSSE EU" — GLORIA JEAN e Bing Crosby
Comedia dos 3 Patetas. Desenho Colorido. Curiosidades.
2.ª Feira. "3 Semanas de Loucuras" — Imp. 10 annos.
Sabbados, Domingos e Feriados. Matinée ás 2 horas.

PARISIENSE - Hoje
MINHA ESPOSA FAVORITA
MALA POSTA FANTASMA
Improprio 10 annos.
Cinedia Jornal, Vol. 3 n. 57

OPERA — Hoje
PARAISO DE ILUSÕES
CASA MAL ASSOMBRADA
Cinedia Jornal, Vol. 3 n. 58

PRIMOR — Hoje
MARIDOS EM PROFUSÃO
(Imp. 14 annos)
CODIGO DA BALA
Cinedia Jornal 3 x 46

MASCOTTE — Hoje
ESPOSA DE MENTIRA
Reno, o Paraiso do Divorcio
Cine Jornal Brasileiro 1 x 129

RITZ — Hoje
ESPOSA DE MENTIRA
DESAFIANDO O PERIGO
Imp. 10 annos
Cinedia Jornal, Vol. 3 n. 51

## NOS THEATROS

### NOTAS & NOTICIAS

OS ESPECTACULOS DO RECREIO — No Theatro Recreio teremos hoje mais uma representação da opereta de Franz Lehar, "Frasquita" com Gilda de Abreu, Vicente Celestino, Margot Louro e outros elementos da companhia. Na proxima quinta-feira a sra. Maria Amorim realizará a sua festa artistica, subindo então á scena a peça "Scugnizza".

"SINHA' MOÇA CHOROU" NO SERRADOR — Continúa no cartaz do Serrador a peça hisotrica de Ernani Fornari, "Sinhá moça chorou", que toda a gente tem ido assistir e continúa obtendo grande successo naquella casa de espectaculos. Na representação tomam parte todas as noites Dulcina, Conchita e Attila Moraes, Zézé Fonseca, Sarah Nobre, Odilon Azevedo, Armando Rosas, Aristoteles Penna e outros.

500 REIS apenas
O ENVELOPE SAUDE
REFRESCANTE
ANTI ACIDO
DIGESTIVO
SABOROSO
Sal de uvas PICOT

(xxx)

## AS ARTERIO-ESCLEROSES

Manifestam-se em certa edade, como consequencia do máo funccionamento das arterias. Dahi a conveniencia de ao primeiro signal tomar-se umas gottas IODASTENIL, que fortalecem o coração, limpando as arterias. IODASTENIL é tambem um optimo fortificante geral do organismo. (39220)

## O novo embaixador da França na Argentina

*Buenos Aires*, 23 (H.) — O governo argentino deu seu beneplacito á nomeação do conde De Robien para embaixador da França em Buenos Aires.

## A REPRESSÃO AO CONTRABANDO NA FRONTEIRA LUSO-HESPANHOLA

### Queriam café e petroleo os contrabandistas hespanhóes presos

*Lisboa*, 23 (A. P.) — As actividades cada vez maiores das patrulhas que operam na região das fronteiras, num esforço tendente a impedir o augmento dos contrabandos para a Hespanha, occasionaram a prisão de tres hespanhoes, em Monção, na região norte de Portugal, depois que pisaram terra após ter-se afundado o barco em que atravessaram o Minho.

Os tres presos confessaram ter atravessado as fronteiras penetrando em territorio portuguez afim de adquirir café e petroleo, contrabandeando depois esses productos para a Hespanha. Outros tres individuos que os acompanhavam, e que se suppõe serem fugitivos da justiça hespanhola, foram tambem presos por falta de documentos. Um outro contrabandista portuguez, João Durães, afogou-se no Minho, nas proximidades de Melgaço.

Ao mesmo tempo, a canhoneira portugueza "Mandovy", deteve e apresou o barco pesqueiro hespanhol, "Villa IV" ao largo de Huelva, por estar pescando em aguas portuguezas proximas ao cabo de Santa Maria. Esse barco foi levado para o porto de Faro.

KELVINATOR
EM EXPOSIÇÃO — ULTIMOS MODELOS
RUA DO SENADO, 14 — Tels. 42-9231 — 42-9559
OBERLANDER & CIA. LTDA. (42712)

## O presidente da Republica e a campanha contra os mocambos em Recife

*Recife*, 23 ("Correio da Manhã") — Com a assignatura dos directores da Liga Social Contra os Mocambos, tendo á frente o nome do interventor federal, sr. Agamemnon Magalhães, foi dirigido um telegramma ao presidente Getulio Vargas, exprimindo um voto unanime de profunda gratidão "ao Grande Brasileiro, cujo governo é sensivel ás necessidades e soffrimentos das populações, sem preferencia de região ou Estados, tendo todos os problemas soluções nacionaes". Esse voto da Liga foi em consequencia do acto do presidente da Republica determinando a inclusão, no orçamento para 1941, de dotação de 4 mil contos, para o aterro das areas alagadas desta capital, que representa o primeiro passo para o exito da campanha contra os mocambos, typo de habitação miseravel, que tem sua origem nos terrenos baldios, que se tornaram imprestaveis para as construcções de pedra e cal, por força dos alagados.

THEATRO CASA DO CABOCLO
RUA PEDRO I n.º 25
TEL. 22-8583
Sob os auspicios e contrôle do S. N. T. do M. E. S.
O Campeão de 1940
HOJE — A's 3 horas 1.ª Matinée Infantil — HOJE
UM GRITO DE BRASILIDADE
"O VIOLEIRO DA SAUDADE"
DO CONSAGRADO ESCRIPTOR
Carlos Cavaco
COM MUSICA DE
Duque
Á NOITE — Ás 8 e 10 horas

THEATRO MUNICIPAL
GRANDE CONCERTO DA ORCHESTRA SYMPHONICA BRASILEIRA
Sob a regencia do maestro Szenkar
Promovido pela Obra de Fraternidade da Mulher Brasileira com autorização da Cruz Vermelha Brasileira
Dia 25 de Novembro: ás 21 horas
PROGRAMMA
Gluck — Iphigenie en Aulide
Tchaikowsky - 4.ª Symphonia
Beethoven — Leonora n.º 3
Wagner — Preludio do 3.º acto dos Mestres Cantores
Carlos Gomes — Alvorada de Lo Schiavo.
Bilhetes á venda na Casa Daniel, rua Gonçalves Dias, n.º 18, Casa Mappin & Webb, rua do Ouvidor n.º 100, Casa Crashley, rua do Ouvidor n.º 58 e na bilheteria do Theatro Municipal.
Preços: Frizas, 250$000; Camarotes, 200$000; Poltronas A a G, 60$000; Poltronas H a M, 50$000; Poltronas, outras filas, 40$; Balcões nobres, 30$000; Balcões simples, 25$000; Galerias, 10$000.

## Vae ser iniciadas as obras de remodelação de Porto Alegre

*Porto Alegre*, 23 (A. N.) — Sob a presidente do prefeito Loureiro da Silva, realizou-se hontem á noite mais uma reunião do Grande Conselho do plano de remodelação de Porto Alegre.

O urbanista Arnaldo Gladosch fez uma longa conferencia sobre os aspectos mais interessantes do problema.

O prefeito Loureiro da Silva, ao encerrar a reunião, enumerou as grandes obras que vão ser immediatamente atacadas e entre as quaes figuram um grande edificio para os serviços technicos da municipalidade, orçado em mil contos; um "Centro de Saude", na avenida João Pessoa, que será o maior do Brasil e um grande collegio, na mesma avenida.

*Goyania*, 23 (A. N.) — Realizou-se hoje, em todo o Estado, grandes festas commemorativas do decimo anniversario da administração Pedro Ludovico.

No grande largo em frente ao Palacio acaba de ser celebrada missa campal que foi assistida por enorme multidão. No Lyceu Goyano vae realizar-se, á tarde, uma sessão civica para homenagear o antigo alumno que hoje dirige os destinos do Estado.

## Presos politicos em França

*Clermont Ferrand*, 23 (H.) — Foram detidos e recolhidos á prisão de Pellevoisin, os srs. André Dewoitine, conhecido constructor aeronautico, e Jacques Moutet, filho do antigo deputado socialista e ex-ministro Marius Moutet.

## A Lei 62 e a Associação dos Empregados no Commercio

Realizou-se, no Ministerio do Trabalho, a conferencia entre os representantes da Associação dos Empregados no Commercio do Rio de Janeiro e o professor Oliveira Vianna, presidente da commissão revisora da lei n. 62.

Durante essa reunião, a A. E. C. do Rio de Janeiro, por uma commissão composta dos srs. Moraes Junior, Rubem Vieira Machado e Cornelio da Luz, respectivamente, presidente, 1º secretario e 1º Thesoureiro da Associação, discutiu e analysou essa questão. Numa perfeita comprehensão de idéas de ambas as partes, foram assentadas as bases para um estudo detalhado do assumpto.

THEATRO MUNICIPAL
COMPANHIA LYRICA METROPOLITANA
Direcção — REIS E SILVA
TEMPORADA LYRICA EM COMMEMORAÇÃO AO X ANNIVERSARIO DE GOVERNO DE S. EXC. SR. DR. GETULIO VARGAS — SOB OS AUSPICIOS DO S. N. T. DO MINISTERIO DE EDUCAÇÃO E SAUDE.
HOJE — ás 15,30 horas — HOJE
SEGUNDA VESPERAL
LA BOHEME
OPERA EM 4 ACTOS, DE G. PUCCINI
INTERPRETES
CARMEN GOMES — ROBERTO MIRANDA — GUITHA TAGHI — ERNESTO DE MARCO — LISANDRO SERGENTI — GUILHERME DAMIANO — STEFANO POL — A. MATTIAZZO —
Regente: M.º SANTIAGO GUERRA
Orchestra e Coros dos Corpos Estaveis do Theatro
Scenarios — guarda-roupas e adereços do Theatro
Bilhetes a venda nos seguintes preços: Frizas ou Camarotes, 75$ — Poltronas, 15$ — Balcões nobres, 12$ — Balcões simples, 8$ — Galerias, 5$ — SELLO A' PARTE — ESTÃO SUSPENSAS AS ENTRADAS DE "FAVOR".
Depois de iniciado o espectaculo não é permittido o ingresso na platéa.
Terça-feira, 26 — ás 21 horas — Terça-feira, 26
CAVALLERIA RUSTICANA e PAGLIACCI

THEATRO RECREIO
Grande Companhia de Operetas Maria Amorim
HOJE Ás 15 horas HOJE
ULTIMA MATINÉE
A' noite — Espectaculo Completo — Ás 20,30 horas
ULTIMO DIA da maravilhosa Opereta
"FRASQUITA"
— com —
GILDA ABREU
VICENTE CELESTINO
ARMANDO NASCIMENTO, MARGOT LOURO e toda a grande companhia!
POLTRONA — 6$000
Quinta-feira: Duas sessões - ás 20 e 22 horas
Festa artistica de MARIA AMORIM com a linda Opereta
"SCUGNIZZA"
com Formidaveis Actos variados nos quaes tomarão parte: Sylvia Caldas, Aracy de Almeida, Carlos Galhardo, Innilnda Seramota, Joaquim Pimenta, Fernando Barreto e muitos outros "azes" de Radio e Theatro.
BILHETES A VENDA
AVISO — Amanhã, Terça- e quarta-feira, não haverá espectaculo para a montagem de "SCUGNIZZA"

TEMPORADA DE GARGALHADA
SEXTA-FEIRA 29 NO
THEATRO CARLOS GOMES
ESTRE'A da Companhia de Comedias de
PALMEIRIM
CECY MEDINA
com a formidavel e hilariante comedia arranjo de MATHEUS DA FONTOURA
VOU ENTRAR NA FAMILIA
RIR... RIR... RIR... RIR...
com o seu conjunto artistico que honra o theatro brasileiro
Palmeirim Silva — Cecy Medina
Rodolpho Mayer — Margot Louro
Antonio Ramos — Belmira de Almeida
Grijó Sobrinho — Noemia Soares
Brandão Filho — Julia Abrantes
Samaretana Santos
Administração de Vaz Almada — Contra Regra de S. Carvalho e L. Almeida
Chefe de snoplastia Alencar Aires — Ponto — Mario Ulles
Sob os auspicios do S. N. T.
AVISO: Em vista da grande procura, as localidades estarão á venda a partir de 4.ª-feira, 27 — não se acceitam encommendas por telephone.
50% da renda bruta deste espectaculo inaugural reverterão em favor da CASA DO PEQUENO JORNALEIRO
Sabbado — Vesperal da Mocidade a preço reduzido

PATHE PALACIO
AR ACONDICIONADO CADEIRAS ESTOFADAS

AMANHÃ
(De um romance de Georges Ohnet)
ELLA PENSAVA QUE ERA RICA... ELLE SE JULGAVA MAIS POBRE DO QUE JOB...
No final, os papeis inverteram-se... A "millionaria" não tinha um nickel e o "pobretão" estava cheio da "nota"...

POLTRONA 4$400 ESTUDANTES 2$200

Marie Bell
Pierre Fresnay
em
A VIDA DE UM MOÇO POBRE

ACTUALIDADES
"O GLOBO" N.° 27
Cinédia

## Jorge VI, coronel honorario do Regimento de Artilharia Pesada da Terra Nova

*Londres*, 23 (Reuter) — Jorge VI foi nomeado coronel honorario do Regimento Real de Artilharia Pesada da Terra Nova, que foi constituido na primavera passada. O primeiro contingente de soldados da Terra Nova chegou á Grã Bretanha em maio passado e outros contingentes que aqui aportaram após essa occasião estão recebendo treinamento. Mais de 17.000 soldados da Terra Nova já se acham servindo na Marinha, no Exercito e na Aviação.

50% DE ECONOMIA
Renasce uma estrella!

Cada
REMINGTON "PREMIER"
Reconstruido na Fabrica é uma victoriosa reapparição

As Remingtons "Premier", reconstruidas pelos technicos Remington, só após vencerem os "tests" das machinas NOVAS são consideradas dignas do nome "Premier" Reconstruida na Fabrica e de receberem a sua garantia. Estão agora ao seu alcance com uma economia de 50%. O agente local autorizado da American Writing Machine Company provar-lhe-á que estas offertas são as melhores para o Brasil.

DOLDER, KELLER & CIA.
Rua da Quitanda, 62
RIO DE JANEIRO
(31511)

## Transferencia de contribuições ectre os institutos de pensões

O ministro do Trabalho, considerando que a legislação vigente de previdencia social não adoptou ainda preceitos uniformes no tocante ás transferencias de contribuições que se verificam entre os Institutos e Caixas sob a jurisdicção daquelle Ministerio; considerando que essa uniformização é tanto mais necessaria quanto não diz respeito apenas ao interesse das proprias instituições, mas ainda aos direitos dos segurados ou associados, que não devem soffrer prejuizo pelo facto de passarem de uma para outra instituição; considerando, finalmente, que convém seja elaborado um anteprojecto que estabeleça preceitos que harmonizem o interesse das instituições de previdencia social e de seus segurados ou associados em materia de transferencia, prevendo egualmente a maneira de serem resolvidas, com brevidade, as duvidas que a esse proposito surjam, resolveu instituir uma Commissão Especial para apresentar um anteprojecto nas condições referidas, composta do actuario Eduardo Guidão da Cruz, como presidente; do procurador adjunto Moacyr Velloso Cardoso de Oliveira, do Instituto dos Industriarios; do procurador geral Alfredo Ewbank da Rocha Leão, do Instituto dos Empregados em Transportes e Cargas; e do actuario Severino Montenegro, do Instituto dos Commerciarios.

HYDROCELE
Tratamento sem operação, pelo *Dr. Leonidio Ribeiro*. Alvaro Alvim, 31, 17º and. (xxx)

## Onde se encontra o vice-marechal Tudor Boyd

*Roma*, 23 (U. P.) — Informa-se que o vice-marechal britannico Ouden Tudor Boyd encontra-se na qualidade de prisioneiro em uma base aerea italiana. A informação accrescenta que o marechal Boyd recebe o tratamento correspondente aos prisioneiros de guerra de sua categoria, "de accordo com o costume italiano".

*Roma*, 23 (U. P.) — Relativamente á captura do vice-marechal britannico Boyd, as mais recentes informações chegadas a esta capital revelam que uma esquadrilha de aviões italianos de caça que, em seus vôos de patrulhas formam uma gigantesca rêde que se extende entre o norte da Africa e Sicilia, cercaram alguns aviões britannicos "Vickers" e o bi-motor wellington", fazendo signaes para advertil-os que podiam ser attingidos com projectis incendiarios, a menos que aterrisassem immediatamente na Sicilia.

Depois de responder acatando a ordem, o Vice-marechal Boyd aterrisou na costa de Sicilia. Tão depressa sahiram todos os tripulantes do apparelho, o mencionario chefe britannico disparou tres tiros de revolver contra os tanks de combustivel, incendiando assim o avião, antes que os pilotos italianos lhe tomassem a arma e os fizessem prisioneiros.

Segundo outra versão, o apparelho de Boyd travou um duello de uma hora com os caças italianos, procurando em vão chegar a Malta antes de que se visse obrigado a aterrisar.

BROADWAY
TEL. 22-67-88 TEMPERATURA SEMPRE AGRADAVEL
HOJE 2-4-6-8-10 HS.
ULTIMO DIA — FERNANDEL e GERMAINE DERMOZ, em
a Incendiária
IMPROPRIO ATE' 10 ANNOS.
Amanhã JOSEPHINE BAKER em Princeza Tam-Tam
BAHIA DE HOJE NACIONAL PROD. RUY GALVÃO

## Intercambio da Argentina com o Brasil

*Buenos Aires*, 23 (H.) — Espera-se que na semana proxima sejam ultimados os entendimentos para assignatura do accordo de intercambio com o Brasil, mediante o qual será intensificada a troca de productos entre os dois paizes.

## Juros de Apolices Federaes, Estaduaes e Municipaes

A Secção Bancaria do Centro Loterico, á travessa do Ouvidor n.º 9, paga, mediante modica commissão, juros atrazados, vencidos e a vencerem, de apolices Federaes, Estaduaes e Municipaes. (xxx)

## Collocado em segundo logar na lista de promoções da R. A. F.

*Londres*, 23 (Reuter) — O aviador da RAF John Nicolas Howarth Withword nascido em Buenos Aires, foi indicado em segundo logar na lista de promoções das forças aereas por sua brilhante conducta em acção.

## Suspensos importantes jornaes francezes

*Zurich*, 23 (Reuter) — Por terem commettido "indiscreções" foram suspensos por 24 e 48 horas 15 jornaes francezes, entre os quaes o "Le Temps", o "Paris Soir" e o "Le Jour". Essas "indiscreções" referiam-se á publicação de detalhes dos estragos causados pelos raids britannicos sobre o Havre o Clermont Ferrand e tambem por terem divulgado o numero de soldados allemães estacionados na França.

## Carencia de cereaes na Hespanha

*Madrid*, 23 (Reuter) — Na Hespanha ha grande carencia de cereaes, principalmente de trigo, diz o jornal "ABC", o que produzirá difficuldades terriveis a menos que o governo possa contar com uma forte disciplina social e politica.

A producção é muito inferior ao consumo. As rações de pão até então mantidas em 150 grammas por pessoa, diariamente, serão ainda mais reduzidas, segundo noticias correntes, pelo menos para as classes ricas.

SANATORIO MINAS GERAES
Directores: Drs. Alberto Cavalcanti e O. Marques Lisboa
TRAT. MEDICO CIRURGICO DA TUBERCULOSE
C. POSTAL 597 — PHONE 0087 — BELLO HORIZONTE
(Informações no Rio: Dr. Marques Lisboa, Av. Graça Aranha, 43, sala 1009, Phone 42-6327). (xxx)

## Accordo com os ferroviarios argentinos

*Buenos Aires*, 23 (H.) — Depois de activas negociações chegou-se a accordo entre representantes da Corporação dos Transportes e da União dos Ferroviarios, encerrando-se assim o conflicto para cuja solução havia sido sollicitada a intervenção do ministro do Interior. Os empregados e os operarios das companhias de tarnsportes obterão certas melhoras em seus salarios.

METRO HOJE MEIO DIA 2-4-6-8-10 h.
TRES CORAÇÕES APAIXONADOS NO RYTHMO ALLUCINADO DA BROADWAY
LANA TURNER
JOAN BLONDELL - GEORGE MURPHY
CONQUISTADORAS DA BROADWAY
"TWO GIRLS ON BROADWAY"
POLTRONA 4$400 ESTUDANTES 2$200
AVISO IMPORTANTE
ESTE FILM NÃO SERÁ EXHIBIDO EM NENHUM CINEMA DO DISTRICTO FEDERAL PELO MENOS DURANTE UM ANNO A NÃO SER NO CINE METRO.
Metro Goldwyn Mayer
CINE-JORNAL BRASILEIRO (do D.I.P.)

## Continuam melhorando o arcebispo de Aveiro e o sr. Oscar Carmona

*Lisboa*, 23 (H.) — O nuncio apostolico, em representação da Santa Sé informou-se directamente do estado do arcebispo de Aveiro e do sr. Oscar Carmona, feridos por occasião do attentado da Sociedade de Geographia. Ambos continuam a experimentar melhoras.

## Ettore Mutti regressou são e salvo

*Roma*, 23 (U. P.) — Confirmou-se que o ex-secretario do Partido Fascista, Ettore Mutti, o qual desde ha dias foi dado por perdido, regressou são e salvo. Mutti se vira obrigado a aterrisar em territorio grego, com seu avião de bombardeio crivado de balas e os tres motores avariados. Póde, porém, reparar um dos motores e levantar vôo, regressando a uma base aerea, com dois dos ferido.

— UM REFRIGERADOR COM UM PASSADO
que é uma Garantia no Futuro!

Mais de 3.600.000 donas de casa atestam a excelência do Refrigerador G. E.; mais de 60 anos de experiência da maior organização da indústria elétrica apoiam a qualidade do Refrigerador G. E. Alie, a tudo isto, os novos característicos dêste excelente refrigerador: super congelador de aço inoxidável, gabinete com interior de porcelana, 4 zonas de refrigeração. E para adquirir um refrigerador que tenha "um futuro garantido" prefira também o G. E.

COMPRE UM REFRIGERADOR G. E. E CONCORRA AO SORTEIO MENSAL

EIS O SEGRÊDO DA SUPERIORIDADE DO REFRIGERADOR G. E.:
*Um mecanismo compacto e perfeito, hermèticamente fechado, livre do ar, da poeira e da umidade.*

GENERAL ELECTRIC
(xxx)

## Vae escrever a historia da "blietzkrieg"

*Londres*, 23 (Reuter) — Um aviador allemão, que emprehendera escrever a historia da guerra, tendo necessidade de informações de primeira mão, para escrever os capitulos relacionados com a "blietzkrieg" contra a Inglaterra, teve o seu avião derrubado recentemente, quando tomava parte num raid contra Londres.

Esse aviador encontra-se agora em melhor situação para descrever, na sua historia da guerra, o papel da Luftwaffe e a R. A. F., sob os céos da Inglaterra...

PROBLEMAS SEXUAES
Falta-lhe alguma coisa? Sente-se infeliz? Por que? Soffre de frieza sexual, irregularidades, quer ter filhos, não póde tel-os, é nervosa, desgraçada no casamento, ciumenta, etc.? Seu marido é impotente? resolva rapida, pratica e economicamente os seus problemas. Escreva para o Dr. Paiva, Caixa Postal 3.742 (dois sete quatro dois) — Rio — juntando enveloppe sellado para resposta, que receberá orientação segura gratuitamente. (xxx)

## Ainda o afundamento do cargueiro allemão "Phrygia"

*Mexico*, 23 (Reuter) — Foi confirmada a razão que motivou o afundamento, pela propria tripulação, do cargueiro allemão *Phrygia*, e a volta apressada de outros tres a Tampico, após terem abandonado o porto sob a protecção da escuridão. O motivo apresentado foi a de troca de signaes entre a canhoneira mexicana *Queretaro* e alguns navios de guerra norte-americanos.

Os commandantes dos navios allemães interpretaram mal esses signaes, que foram feitos com holophotes. O governo norte-americano communicou ao mexicano que nenhum cruzador norte-americano penetrou em aguas territoriaes do Mexico nem tampouco deteve ou interferiu com navios estrangeiros que partissem de Tampico.

## Explosão de uma bomba da guerra de 1914

*Veneza*, 23 (U. P.) — Quatro pessoas tiveram de ser hospitalizadas em estado grave, em consequencia da explosão de uma bomba ainda da guerra passada, na aldeia de Giani, proxima a esta cidade.

A explosão se produziu no momento em que um camponez tentava desenterrar uma granada de 77 millimetros, por elle descoberta quando arava o seu campo.

O camponez e mais tres pessoas que no momento se encontravam nas immediações ficaram gravemente feridos.

## Annuncia que Roosevelt propuzera ao Papa uma nova offensiva de paz

*Roma*, 23 (Rochard Massok, da Associated Press) — O jornal "Il Regime fascista", de Cremona, diz terem fontes do Vaticano revelado que o presidente dos Estados Unidos, sr. Franklin Roosevelt, propoz ao Papa Pio XII sua collaboração para um movimento conjunto do Vaticano e dos Estados Unidos "numa nova offensiva de paz."

O Serviço de Noticias do Vaticano, não obstante, declara "nada saber a respeito de semelhante demarche."

A sensacional informação irradiada pelo "Il Regime Fascista", e que não teve confirmação de parte dos elementos officiaes quer vaticanenses quer italianos, estava assim redigida.

"De conformidade com informação que nos chega e procedente da Cidade do Vaticano, o presidente Roosevelt parece ter mandado uma mensagem de extrema importancia a sua santidade o Papa, por intermedio do nuncio apostolico nos Estados Unidos, monsenhor Cicognani.

No dia seguinte á sua reeleição á presidencia do seu paiz, o sr. Franklin Roosevelt, ao que se suppõe, exprimiu ao representante da Santa Sé seu desejo em prol de uma grande manifestação espiritual que elle teria grande prazer de organizar com a collaboração do Papa.

Essa manifestação do desejo do presidente teria sido completada pela mensagem que o presidente americano enviou ao santo padre, do qual porém desejou saber, previamente, qual seria a resposta."

O jornal terminando sua nota disse que o presidente Roosevelt deseja chamar a attenção do mundo para "os valores moraes" da guerra, porque "acha que a Inglaterra está perdendo."

"Não sabemos — diz o jornal fascista — qual a resposta que Pio XII dará á mensagem do presidente americano."

## Marinheiros francezes que adherem a De Gaulle

*Londres*, 23 (Reuter) — O "Evening News" em editorial, allude ao facto de terem preferido incorporar-se ás tropas do general De Gaulle os marinheiros francezes que tinham vindo até aqui com o proposito de reconduzir á França seus compatriotas.

"E' fora de duvida — diz o orgão londrino — que esses homens sabem o que é a vida na França occupada e na França não occupada; mas é significativo que, sendo marinheiros e não tendo, portanto, de supportal-a directamente, elles se recusem a acceital-a. Podemos estar certos de que ha, em França, muitos milhões de francezes que communguam desses mesmos sentimentos. Quem conhece a verdadeira França — a França de Ronsard, de Rousseau, de Voltaire, de Victor Hugo, não acredita que um desastre militar seja capaz de abatel-a a ponto de fazer que renuncie ao seu patrimonio de civismo e de cultura."

## Um japonez condemnado em Singapura

*Singapura*, 23 (Reuter) — Uma pena de tres annos de prisão com multa de 125 esterlinos foi imposta a Namuro Suizozaki, um dos cinco japonezes presos em setembro ultimo, sob a inculpação de ter obtido ou de ter tentado obter informações sobre os movimentos de tropas assim como sobre a aviação e as defesas de Singapura a favor duma potencia estrangeira.

A principal testemunha indicou que o accusado havia sido vigiado quando procurava informações sobre as posições de baterias e as tropas estacionadas em Singapura, pagando estes informes, a certos individuos que recebiam de 5 a 45 dollares por semana.

Terrenos em Laranjeiras
Vendem-se na Cidade Jardim Laranjeiras, rua General Glycerio 69, optimos lotes promptos para immediata construcção
INFORMAÇÕES NO LOCAL:
Telephones: 25-5629 e 25-5820
OU NO ESCRIPTORIO DA
Cia. Alliança Industrial
Rua 1.° de Março n.° 101
Telephone: 43-6372
Projecto approvado n. 990/38 - Inscripto sob nº 17, 9º Officio do Registro de Moveis, L. 8, fls. 25.
(43514)

## Vão participar em Munich da Conferencia de Direito

*Roma*, 23 (U. P.) — O ministro da Justiça, conde Dino Grandi, acompanhado por magistrados e jurisconsultos de destacada actuação na Italia, partiu hoje com destino á Allemanha, afim de participar da Conferencia de Direito do Eixo, que se realizará em Munich, com o objectivo de estabelecer as bases de um novo codigo.

Este codigo substituiria o Direito Internacional, baseado no systema inglez. As sessões terão logar nos dias 22, 23 e 24 do corrente.

Presidirá as reuniões o ministro da Justiça do Reich, dr. Hans Frank.

Perfeição e Belleza
Paragon, de custo inferior, sendo u'a maquina perfeita numa joia bonita, vale por um penhor seguro e elegante de dinheiro bem gasto.
EXTRA-PLAT
RELOGIOS CHRONOGRAPHOS PARAGON
NAS BOAS JOALHERIAS DO PAÍS
(xxx)

## Para occupar o logar de Chamberlain do Partido Conservador

*Birmingham*, 23 (U. P.) — Os membros do Comité local do Partido Conservador resolveram reunir-se no fim da semana, propondo-se a consultar a viuva do sr. Chamberlain para saber se ella consente em occupar o logar de seu esposo. Caso a mencionada sra. decline do convite, projecta-se propor como candidato a seu filho, o sub tenente Chamberlain.

O Segredo da Elegancia
Para ser deveras elegante, deve sel-o sempre! Por isso, os entendidos preferem gravatas Tootal, que são lavaveis e anti-enrugaveis e ficam sempre elegantes, por mais que as use.
Gravatas TOOTAL REG.
CADA GRAVATA LEVA SEU SELLO DE GARANTIA
ANTI-ENRUGAVEIS - LAVAVEIS - GARANTIDAS
TOOTAL TIE POPULAR QUALITY
(xxx)

EVITADAS AS OPERAÇÕES NAS HEMORRHOIDAS
Em outros tempos, sómente — pensava-se — as operações extinguiam as hemorrhoidas. Com o evoluir da medicina, foi descoberto o preparado vegetal PHYLANOL que, applicado em banhos ou lavagens, duas vezes ao dia, em seis dias garantem um tratamento radical. PHYLANOL encontra-se nas boas pharmacias em todo o paiz. (39220)

Remédios a Noite?
Encontrará a qualquer hora nas farmácias DE GRANADO & Cia.
Rua V. do Rio Branco 31
E
Rua Conde de Bonfim 300 e 300-A

## Paul Reynaud e Mandel transferidos de prisão

*Clermont Ferrand*, 23 (H.) — Devido á transferencia para a prisão de Bourrassol, perto de Riom, do general Gamelin e dos srs. Edouard Daladier e Léon Blum o castello de Chazeron foi evacuado pelos seus ultimos detidos, os srs. Georges Mandel e Paul Reynaud, que foram transferidos para a prisão de Pellevoisin.

## A repercussão da fala do throno de Jorge VI

*Londres*, 23 (Reuter) — "A fala do throno por occasião da solennidade de fechamento e reabertura do Parlamento, assim como o discurso do primeiro ministro na Camara dos Communs, foram acolhidos com grande enthusiasmo pela opinião publica britannica — escreve um commentarista da A. F. I. Ambos os discursos são considerados expressões magnificas da resolução de proseguir a luta até a restauração da liberdade dos povos escravizados e da fé inabalavel na efficacia e no valor das tradições democraticas do Imperio Britannico.

A affirmação feita pelo rei de que esta guerra representa um duello entre duas concepções diametralmente oppostas dos valores da existencia, é julgada como o resumo perfeito da situação, que assim se apresenta: de um lado, a liberdade e a justiça; do outro, a escravidão collectiva, num movimento de recuo ás primeiras éras da humanidade.

Por outro lado, os trechos da fala do throno em que o rei se congratula pela amizade e pela cooperação americana e dirige uma saudação á Grecia heroica, augmentaram, se possivel, o desejo do povo de vencer o inimigo e de ajudar de modo cada vez mais efficiente o novo alliado britannico.

A expressão do sr. Winston Churchill, no seu discurso: "Actos e não palavras" é comparada á celebre phrase de Danton: "De l'audace, encore de l'audace, toujours de l'audace", lançada em circumstancias quasi tão dramaticas quanto as da época actual.

E a Grã Bretanha responde unanimemente a essas duas profissões de fé do seu soberano e do seu primeiro ministro, couraçando-se na sua resolução de tudo emprehender para conseguir a victoria; producção intensa de material de guerra, a despeito de todos os raids inimigos, multiplicação dos ataques por toda a parte em que fôr possivel ferir os italianos e os allemães."

O "Daily Telegraph", em editorial, resume este estado de espirito. Demonstra, primeiro, que a sessão continua do Parlamento, prorogada pelo Soberano, é uma illustração flagrante de verdade assignalada pelo Rei, de que esta guerra é um choque entre duas ideologias.

Soberano de um "Commwelth" de povos livres, George VI pronunciou suas duas falas de thono amparado por um prestigio muito vasto do que todo o poderio de que podem dispor os dictadores. Porque elle reina sobre nações livres, e os outros dominam povos escravizados.

Em todo o immenso Imperio britannico, a vontade nacional se exprime por meio de instituições democraticas, e põe em acção, para o esforço supremo da guerra, o melhor da contribuição dos espiritos livres. "Temos de lutar, diz o jornal, neste momento de provação, com a nossa liberdade laboriosa contra o trabalho forçado das nações autocraticas. E todas as nossas tradições nos garantem que nós não devemos receiar o resultado dessa luta."

"Por outro lado, o sr. Churchill fez muito bem em insistir pela manutenção das instituições parlamentares, mesmo debaixo do fogo inimigo."

E assim termina o "Daily Telegraph":

"A capacidade de resistencia, tenacidade e abnegação do povo britannico, que, como o notou o Rei, desperta a admiração do mundo, é estimulada pela consciencia que têm os homens e mulheres do Imperio da sua responsabilidade nas questões capitaes pelas quaes se sacrificam."

## A Rumania foi sempre grande amiga da Allemanha...

*Belgrado*, 23 (Reuter) — Ao mesmo tempo que o primeiro ministro rumeno, general Antonescu, entrevistava-se com o chanceller Hitler, a imprensa rumaica dedicava grande espaço á amizade germano-rumena. O orgão official "Cuvantul" declara: — "Sempre fomos grandes amigos dos allemães e a Rumania lutará ao lado da Allemanha mesmo que isso signifique o collapso rumeno."

O dr. Todt, perito allemão em construcção de estradas de rodagem, está sendo esperado em Bucarest. Os jornaes indicam a este respeito, que o governo rumeno contratará algumas companhias germanicas para construir novas auto-estradas, ligando o centro da Rumania com o curso médio do Danubio e com os portos d mar Negr. As primeiras estradas a serem construidas são as de Bucarest a Glatz e de Bucarest a Constanza.

"PHILCO"
Um refrigerador diferente com características exclusivas:
- O único equipado com a porta interna denominada Conservador, (universalmente patenteada).
- Maior espaço útil.
- Mais econômico no consumo.
- Vendido diretamente ao consumidor, revertendo todos os descontos a seu favor.
- Garantido por 4 anos.

Distribuidores exclusivos:
Cesar Ganem & Cia.
Rua Miguel Couto, 69 (ant. Ourives) tel. 43-4771
VISITEM O NOSSO STAND NA FEIRA DE AMOSTRAS
(xxx)

# SERÁ CONSTRUIDO EM S. PAULO O MAIOR EDIFICIO PUBLICO, PARA A SECRETARIA DA FAZENDA

## A assignatura do contrato — Discursos do Dr. Adhemar de Barros, Dr. Mario Rolim Telles, Secretario da Fazenda e do engenheiro Dr. Mario Freire — Predio de 20 pavimentos

MARIO G. BRAGA

S. Paulo, 21 — Vae ser construido na capital paulista um monumental edificio, que será destinado á Secretaria da Fazenda do Estado de São Paulo. E' uma obra grandiosa não só pelo seu vulto pois terá 20 andares, como tambem pela sua significação economica, pois a construcção custará 19 mil e quinhentos contos de réis. Segundo informações officiaes o governo de São Paulo gasta annualmente cerca de 1.200 contos de alugueis em predios, para abrigar as dependencias da Secretaria da Fazenda e com o novo edificio todas as repartições ficarão centralizadas e haverá essa economia de alugueis. E' de justiça consignar aqui, que tal emprehendimento é devido ao dr. Adhemar P. de Barros, que dota assim São Paulo de um monumental arranha-céo, que será "o maior edificio publico do Estado de São Paulo", na affirmação de um engenheiro patricio. Idealizado pelo architecto dr. F. J. Pinotti, a construcção será iniciada em dezembro deste anno e ficará concluida em outubro de 1942, pela Sociedade Constructora Brasileira Ltda., da qual são directores os drs. Mario Freire, F. F. da Silva Telles e Octavio Siqueira. O edificio será localizado na Avenida Rangel Pestana, proximo á egreja do Carmo. A maquette apresenta uma vantagem visivel á primeira observação: a fórma massiça isolada. Com isso terá aeração e illuminação abundantes por todas as faces, além da agradavel disposição e da silhueta elegante, qualquer que seja o lado que se observa. O dr. Carlos Alberto Vanzolini, membro do Conselho da Expansão Economica do Estado de São Paulo foi um dos grandes enthusiastas que conjuntamente com o dr. Mario Rolim Telles, secretario da Fazenda e dr. Americo Portugal Gouvêa tudo fizeram para o edificio que mostrará o valor technico da engenharia paulista.

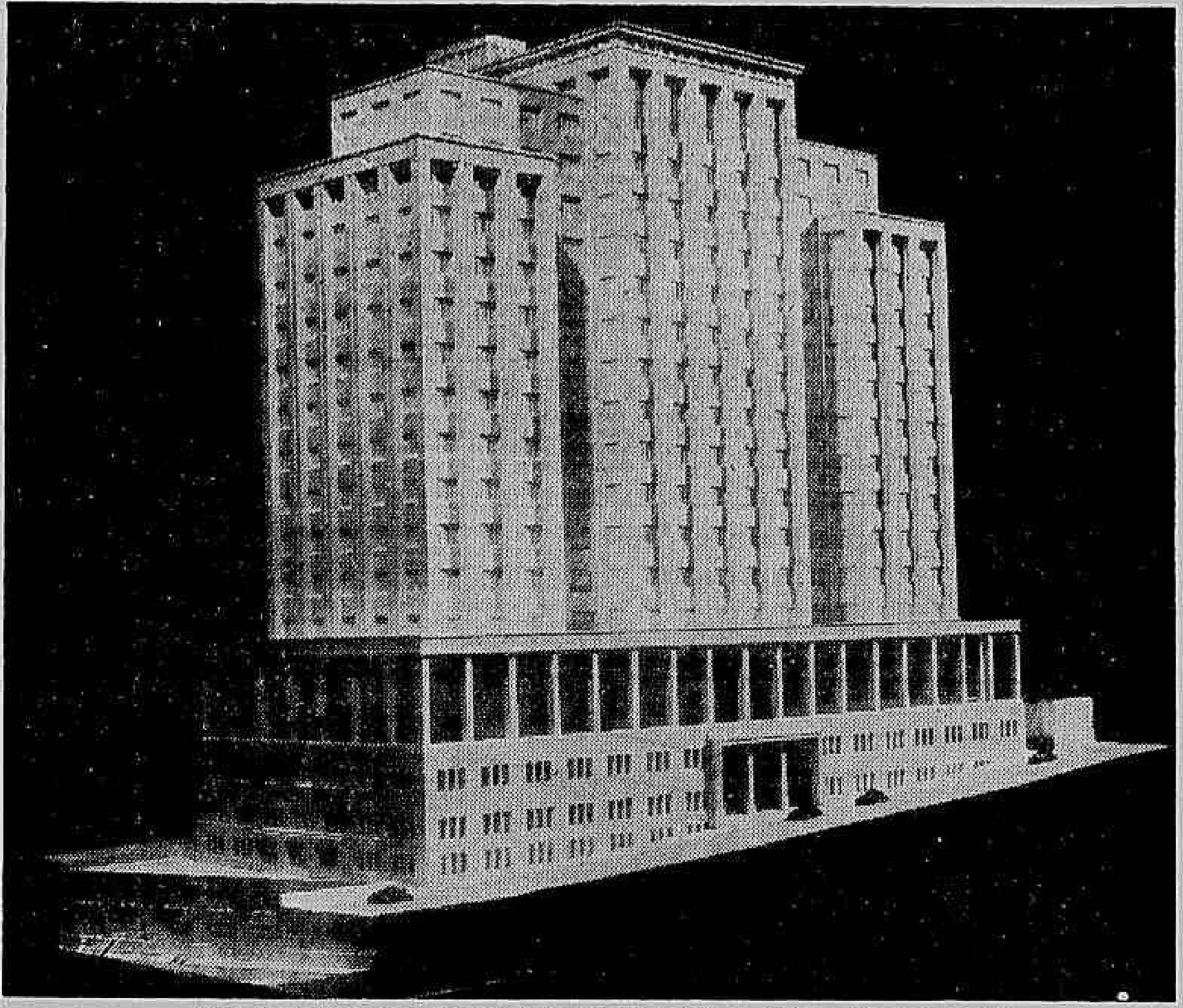

Fachada do Palacio da Fazenda á Av. Rangel Pestana, vista do Parque Pedro II

### ASSIGNATURA DO CONTRATO

Revestiu-se de solennidade a cerimonia da assignatura do contrato para construcção do Palacio da Secretaria da Fazenda.

O predio da Secretaria da Fazenda, no Pateo do Collegio apresentava um aspecto festivo. Uma secção da banda musical da Guarda Civil, no "hall" executava marchas; a entrada e a escadaria estavam tomadas por funccionarios da repartição e, no primeiro andar, encontravam-se secretarios de Estado, representantes de altas autoridades federaes, estaduaes e municipaes, directores de departamentos; presidentes e directores de associações de classes e innumeras pessoas gradas.

Sob os accordes do Hymno Nacional, o interventor Adhemar de Barros, acompanhado de elementos de suas casas Militar e Civil, deu entrada no edificio ,onde foi recebido pelo dr. Portugal Gouvêa, director geral da Secretaria da Fazenda.

No salão nobre do edificio foi collocada a "maquette" do Palacio da Fazenda. E' um trabalho notavel. Representa, em miniatura, o maior predio publico do Estado de São Paulo. Pormenorizou suas accommodações perante o interventor o dr. Vanzolini. Pela sua descripção verifica-se que ficou bem patente um detalhe: a accommodação do publico nos varios departamentos que, mais commumente, procura. Entre estes figura a Repartição de Aguas ora muito mal, pessimamente installada, no porão da Secretaria da Viação.

A cerimonia da assignatura do contrato compareceram elementos de destaque na sociedade paulista entre os quaes os srs. General Mauricio Cardoso, coronel Mario Xavier, Oswaldo de Barros, dr. Caio Simões, dr. Heitor Penteado, dr. Figueira de Mello, dr. Alvaro Rodrigues, presidente do Instituto do Café de São Paulo; dr. Decio Pedroso, secretario do dr. Mario Rolim Telles; Carlos Chambers de Souza, dr. Mario Lins, dr. Alves Palma, dr. Moura Rezende, dr. Ayres Torres e Roberto Simonsen.

### DISCURSO DO DR. MARIO ROLIM TELLES

Dando inicio á solennidade, o secretario da Fazenda pronunciou a seguinte oração:

"Esta casa muito se honra, neste instante, com a vossa presença. Com a presença do proeminente e mui illustre sr. dr. Adhemar de Barros, a quem o excellentissimo senhor presidente da Republica encontrou galhardas qualidades, para lhe confiar a nobre missão de dirigir a vida administrativa do nosso Estado, investindo-o das elevadas funcções de interventor federal.

E tão mais grata, a todos nós, é a presença de sua excellencia, ás solennidades com que commemoramos a assignatura do contrato de construcção do edificio desta Secretaria, quão confortador é o apoio pessoal, que sua excellencia nunca deixa de prestar — e sempre o faz com effusão de alma — aos commettimentos de seu dynamico governo, pelos multiplos sectores da publica administração de São Paulo.

São Paulo tem vivido, com a interventoria do dr. Adhemar de Barros, um periodo fecundo, de obras de vulto invulgar na historia de seu desenvolvimento economico e financeiro, na melhoria de transportes e vias de communicações, na ampliação de seus serviços de assistencia social, de educação e instrucção, e no perfeito programma de urbanismo da capital.

Essa auspiciosa situação de prosperidade, deve-a, sem duvida, o nosso Estado, áquelle que no cumprimento dos mais altos deveres de homem publico, soube interpretar o regimen de trabalho honesto e sadio patriotismo, que o Estado Novo instituiu no Brasil, permittindo aos brasileiros este clima edificante, de paz e de respeito ás tradições do nosso povo, que sempre desejou o engrandecimento da Patria, e não o seu anniquillamento, pelos processos das competições individualistas que ameaçavam dividil-a, sugando as suas energias moraes.

Ao lado do eminente presidente Getulio Vargas, a quem o Brasil tributa apreço inconfundivel e immensa gratidão, por lhe ter conduzido a salvo da depressão, que lhe causariam os extremismos ameaçadores, e contando com o decidido concurso de sua solidariedade, póde o dr. Adhemar de Barros realizar a sua proficua administração, que se assignala por actos acertadissimos, por principios de justiça e pela exaltação dos sagrados postulados da unidade nacional.

Integrado na vida do paiz, no rythmo ascencional de seu progresso, São Paulo se engrandece no governo Adhemar de Barros, tendo a certeza que sua excellencia só tem um pensamento e uma vontade de servir á sua terra, no sentimento vivo e consciente de que está servindo á terra brasileira, o Brasil, a Patria, a Nacionalidade.

Senhores. Ainda numa affirmativa, da visão segura de administrador, uma se suas iniciativas, se concretiza na assignatura do contrato para a construcção do edificio da Secretaria da Fazenda, que vae permittir a esta, reunir em um só edificio, os seus trabalhos, que até então se desenvolvem espalhados por dois proprios do Estado, e nove edificios alugados, pelos quaes paga, annualmente, cerca de mil e cem contos de réis.

Num só predio sumptuoso de bloco massiço e isolado, estylo neo-classico, linhas sobrias, como convem a uma secretaria de Estado, sem lançar mão de recursos extraordinarios e admiravelmente, pelo contrario, deixando de pagar alugueis, que pagava, de mil e cem contos, vae o Estado, apenas vendendo tres proprios, ora occupados pela sua Fazenda, edificar para ella, seu novo edificio, que abrigará todos os seus serviços, ora espalhados!

Vae o Thesouro, assignando com a Cia. Constructora Brasileira o contrato de construcções de 60.000 m2 por 19.500 contos proporcionar bem estar aos que lhe dão seu trabalho o que poderão fazer agora, com mais efficiencia e disciplina, e com melhores commodidades ao publico e maior embellezamento para a cidade.

Justifica-se e impõe-se pela enumeração de tão apreciaveis vantagens ao publico e ao erario, ao bem estar do funccionalismo, e concorrer para o realce da cidade, o emprehendimento economico, que ora se affirma, e se contrata, nesta solennidade, que testemunhaes, e que a vossa presença, honra e abrilhanta.

Meus senhores!

Nesta hora, em que a humanidade assiste ao panorama doloroso de luta em que se empenham os povos do velho mundo, na ancia destruidora de um lindo patrimonio, de tantas gerações é realmente de contrastar a nossa conducta de edificar, reaffirmando sentimentos de Paz. Queremos construir, queremos affirmar a nossa civilização, no sentido da sabedoria evangelica que manda conhecer a arvore pelo fruto.

A preoccupação do bem é sem duvida o pensamento dos homens das Americas, que ainda se empenham, na fraternidade universal, dando provas da mais sábia solidariedade continental. Confiantes e attentos, ouçamos o sr. presidente da Republica:

"Não estamos assistindo ao fim de uma civilização mas ao dealbar de uma Era Nova."

Ao finalizar sua oração o titular da Fazenda foi vivamente applaudido pelas innumeras pessoas presentes.

Serenadas as palmas que marcaram o final do discurso do titular da pasta da Fazenda, seguiu-se com a palavra o dr. Portugal Gouvêa, director geral da Secretaria da Fazenda, pronunciando a seguinte oração:

"A nossa casa de trabalho sae hoje da sua habitual simplicidade, engalanando-se toda para esta festa. Em festa, na verdade, está ella desde ha dois dias quando foi annunciado que v.ex. daria aqui o ultimo passo necessario ao inicio das obras do nosso edificio. Esses dois factos conjugados — a presença de v. ex. e a assignatura do contrato — justificam plenamente a alegria dos funccionarios da Secretaria da Fazenda, alegria que quizemos exteriorar com esta solennidade.

Ha alegria hoje aqui em todos e em tudo. A presença de v. ex. prestigia os que, incansavelmente aqui trabalham, dando-lhes animo para o proseguimento da luta. Essa presença nós a recebemos, como mais um gesto de approvação do esforço que vimos despendendo dia a dia, sem desfallecimento".

E mais adeante:

"A escolha que vossa excellencia fez do local para a cerimonia a que assistimos está como os actos que vem praticando em relação á Secretaria da Fazenda entre aquelles principios e muito nos sensibilizou, penhorando-nos mais uma vez.

Ha tres mezes, precisamente, no acto da assignatura dos decretos que remodelaram as estações arrecadadoras do Estado, referindo-nos aos serviços da Secretaria dissemos: "Uma das maiores difficuldades com que vimos lutando foi por vossa excellencia agora afastada. E' a falta de accommodações para os serviços. Estes, por sua natureza, devem estar grupados e não separados. Hoje occupamos onze predios. Isso traduz sacrificios para o serviço e para o publico. Felizmente é problema solucionado. Questão de poucos mezes."

E concluindo:

"Exmo sr. interventor, este dia por tudo isso, marca para a vida da nossa Secretaria facto dos mais grandiosos. E por estar o nome de v. ex. a elle ligado, os funccionarios desta casa com v. ex. se congratulam, pedindo a Deus, sem cujo amparo nada de bom se faz, benções para São Paulo e para o Brasil."

### USA DA PALAVRA O DR. MARIO FREIRE

Em seguida o dr. Adhemar de Barros deu a palavra ao dr. Mario Freire, engenheiro, que tem feito obras de embellezamento em São Paulo e que é director da Companhia que irá construir o maior edificio publico da capital bandeirante. O dr. Mario Freire pronunciou um rapido discurso, em que agradeceu a confiança que os poderes publicos depositavam nos seus trabalhos technicos e affirmou que será o maior edificio publico que São Paulo terá. A firma constructora é genuinamente nacional o que agradou ao povo de São Paulo.

Publicamos na integra o discurso:

"Ao receber, a Sociedade Constructora Brasileira Ltda., de que tenho a honra de ser gerente geral, a delegação de administrar a importante edificação que irá abrigar os vultosos serviços a cargo da Secretaria da Fazenda do Estado de São Paulo, não poderia de envolta com os agradecimentos pela distincção, com que fomos honrados, deixar de accentuar a exacta comprehensão que temos da responsabilidade que vamos assumir perante o governo do Estado.

Assumimol-a, porém, com satisfação e na esperança de que daremos cabal desempenho á missão que ora nos é confiada.

E' que a nossa empresa, sr. interventor federal, é representante e continuadora dos trabalhos de engenharia de um grupo de technicos que applica sua actividade profissional sob a mesma orientação, ha cerca de trinta annos e já executou, neste Estado e em muitos outros de nosso paiz varias centenas de milhares de contos de réis em construcções publicas e particulares.

Comprehendendo a importancia deste commettimento, temos assim a nos impulsionar uma longa tradição e uma larga experiencia, que collocaremos com sinceridade, e sem desfallecimento, ao inteiro serviço do governo de vossa excellencia.

O Palacio da Secretaria da Fazenda de São Paulo será, talvez, o maior edificio publico do Estado e seu architecto, com feliz concepção, soube conjugar á majestade do edificio uma nobreza de linhas architectonicas modernas e equilibradas que realçam suas quatro faces isoladas. Suas proporções podem ser bem aquilatadas pelas caracteristicas fundamentaes do projecto, comprehendendo 20 pavimentos e a superficie desenvolvida de 75.000 metros quadrados.

Erigido que será no outeiro historico, bem proximo ao local em que se fundou Piratininga, constituirá, por certo, pelos annos vindouros, um attestado vivo da alta comprehensão que o governo do Estado de São Paulo tem da boa organização dos serviços publicos e do conforto indispensavel que deve ser outorgado ao numeroso corpo de funccionarios que ali irão exercer uma das mais importantes funcções do poder publico.

Reiterando ao governo de São Paulo nossos agradecimentos pela distincção com que fomos distinguidos, queremos, mais uma vez, de publico, assegurar-lhe que saberemos, como sempre, cumprir o nosso dever."

### O CONTRATO

Minutos depois, sob um silencio geral, foram lidas, por uma funccionaria da Fazenda, as clausulas do contrato em que são partes, de um lado, o Governo do Estado e, de outro, a Companhia Constructora Brasileira.

Por esse contrato a referida Empresa se propõe construir o grande edificio que toma uma área de 60.000 metros quadrados pela quantia de 19.500 contos de réis, dentro do prazo de 20 mezes.

Seguiram-se as assignaturas.

### FALA O INTERVENTOR

Antes de terminar a cerimonia levantou-se o interventor Adhemar de Barros, que proferiu breve discurso sobre a solennidade que se realizava. Agradeceu as palavras com que foi saudado pelos oradores anteriores e salientou a importancia da iniciativa sob o ponto de vista economico e financeiro.

### DETALHES DO EDIFICIO A SER CONSTRUIDO

As escadarias, os elevadores, os vestiarios e os compartimentos sanitarios foram localizados em ponto central, para facil distribuição do trafego, ao mesmo tempo que, juntamente com as galerias de communicação, ficaram encostados á face sul do edificio ,a menos desejavel por ser a mais fria e menos isolada. Esta é a resposta á suggestão que poderia ser feita relativamente á collocação dos elevadores e escadarias em posição mais proximas ás portas de ingresso; tal disposição obrigaria a collocar nos andares-typo o hall e as galerias de distribuição justamente na melhor face que é a norte, jogando os locaes de trabalho para a face sul.

Grande cuidado foi dispensado ao problema dos transportes de pessoas nos dois sentidos — vertical e horizontal.

Para o primeiro foram previstos 6 elevadores de alta velocidade, com capacidade para 25 pessoas cada um, para o publico, e 4 de menor velocidade e menor capacidade, para o transporte de funccionarios em serviço, de um andar para outro. Como a entrada e a saida dos funccionarios se processam em horas em que a Secretaria está fechada para o publico, todos os elevadores poderão ser empregados no transporte dos funccionarios em taes horas, assegurando dessa fórma um serviço ultra-rapido e efficiente.

Além desses elevadores estão previstos um monta-cargas para o archivo e o almoxarifado e um monta-pratos, com paradas nas pequenas copas dos pavimentos, para distribuição de café.

Em relação ás escadas foi seguido o mesmo criterio. Além da escadaria nobre destinada ao publico, que vae do 4º pavimento (1º terreo) ao 20º, e das duas escadarias, para uso exclusivo dos funccionarios, que acompanham em todo o seu percurso a precedente, existem outras duas para o publico, que communicam entre si os tres pavimentos terreos.

A's communicações horizontaes foi dada solução analoga. Do hall das escadarias e dos elevadores poderá partir, quando necessario, uma galeria que dará ao publico accesso ás differentes salas em que estiver dividido o andar. Ao mesmo tempo, os funccionarios poderão passar, por uma galeria que acompanha a face sul, de uma extremidade á outra do andar sem atravessar a parte destinada ao publico. Na galeria que garante taes communicações internas poderão ser collocados os relogios electricos de ponto e os pequenos armarios individuaes, para objectos, chapéos e roupas dos funccionarios.

O interventor dr. Adhemar de Barros, assignando o contrato, tendo ao seu lado o dr. Mario Rollim Telles, Secretario da Fazenda. Vê-se tambem na photographia o dr. Mario Lins de Barros e F. F. da Silva Telles

### AREAS

As áreas construidas, inclusive paredes, são as seguintes, por pavimento:

| | | |
|---|---|---|
| 1.º pavimento | Garage | 1 x 2.230 m2. = 2.230 m2 |
| 2.º pavimento | Almoxarifado (mezzanino) | 1 x 2.230 m2. = 2.230 m2 |
| 3.º pavimento | Archivo, Almoxar. e Casa Forte | 1 x 6.000 m2. = 6.000 m2. |
| 4.º pavimento ao 6.º pavim. | 1º, 2º e 3º (principal) terreos | 3 x 6.000 m2. =18.000 m2 |
| 7.º pavimento ao 17.º pavim. | Andares typo | 11 x 3.660 m2. =40.260 m2. |
| 18.º pavimento ao 19.º pavim. | | 2 x 2.780 m2. = 5.560 m2 |
| 20.º pavimento | | 1 x 1.550 m2. = 1.550 m2 |
| | | 75.830 m2. |

Terá assim São Paulo, em outubro de 1942, o Palacio da Fazenda que attestará o desenvolvimento deste Estado e o cuidado dos seus homens publicos.

Horas Alegres
Modelo WRL-250 da serie WESTINGHOUSE 1941
Um movel de rara belleza... construido com material submettido a processos especiaes para resistir perfeitamente ao clima tropical. Pureza de som e selectividade inegualaveis.

de uma "BOÎTE" PORTENHA... com um Westinghouse em sua casa!

BANDONEONS... violinos... guitarras...! Através de um Westinghouse, modelo 1941, a musica resoa vibrante, "viva", — reproduzindo em sua casa todo o ambiente typico das "boites" portenhas...

V. precisa ouvir um Westinghouse, para enthusiasmar-se pela audição de ondas curtas e longas!

Westinghouse é construido sob principios novos! Esse é todo o segredo de sua incomparavel qualidade technica! Venha, hoje, ouvir um Westinghouse da série de 1941... e conhecer seus preços convidativos!

Westinghouse

PAUL J. CHRISTOPH COMPANY

RIO DE JANEIRO: Ouvidor, 98; S. José, 83; Buenos Aires, 83; Visc. de Pirajá, 104-A; Mattoso, 30; e Estrada Marechal Rangel, 9 (Madureira). ESTADO DO RIO: Em Nictheroy: Conceição, 77. No Interior — Campos: Santos Dumont, 45

(45510)

## O INSTITUTO DOS INDUSTRIARIOS VAE APROVEITAR OS CANDIDATOS CLASSIFICADOS

### Nas vagas existentes no Paraná, Santa Catharina e Rio Grande do Sul

Dispondo de vagas nos Estados do Paraná, Santa Catharina e Rio Grande do Sul, o Instituto de Aposentadoria e Pensões dos Industriarios quer aproveitar, nas mesmas, os candidatos classificados no seu concurso basico, realizado em 1937. Por isso mesmo, communica aos interessados, que são todos os classificados no referido concurso, que o aproveitamento será para cargo de auxiliar, com vencimentos mensaes de 500$000, e que fica assegurado aos candidatos nomeados, o direito de remoção para o prehenchimento das vagas que se verificarem no Districto Federal, após a realização de concursos nos respectivos Estados.

Os interessados deverão requerer o aproveitamento até o dia 30 do corrente, em modelo proprio, que será fornecido na Portaria do Instituto, e serão convocados, de accordo com a classificação obtida no concurso.

## O director da Fazenda mandou cancellar a carta-patente

O director geral da Fazenda, em face do apurado no processo respectivo, mandou cancellar a carta-patente expedida em favor da firma Magalhães & Silva, para o funccionamento de um club de mercadorias na cidade de Feira de Sant'Anna, na Bahia.

## CAIXA ECONOMICA FEDERAL DO RIO DE JANEIRO

### SUPERINTENDENCIA DA CARTEIRA DE PENHORES

### AVISO

O leilão da AGENCIA SETE DE SETEMBRO, que devia ser realizado no dia 7 de Novembro corrente, foi transferido para o proximo dia 28, ás 11 horas da manhã. Nesse dia terão logar, tambem, os leilões das Agencias Central de Penhores e Rosario. Os lotes serão expostos desde ás 11 horas da vespera do leilão, no 1.º andar do Edificio 13 de Maio, á Rua 13 de Maio ns. 33/35. (30268)

## O MINISTRO DA AGRICULTURA PERCORREU OS CAMPOS DO MIMOSO

### Será melhorada a raça equina ali entregue á natureza

O Serviço de Informação Agricola recebeu telegramma de Matto Grosso communicando que, em companhia do interventor Julio Muller, o ministro Fernando Costa e comitiva percorreram os campos da região denominada Mimoso situados no pantanal mattogrossense. Esses campos reunem todas as condições para a creação intensiva, graças ás suas aguadas, forragem native — capim Mimoso — e excellente salubridade.

Existem ali criados á lei da natureza mais de 8 mil equinos comportando a região um numero muitas vezes maior de cabeças, inclusive de bovinos, cujos aspectos não escaparam á observação do ministro que pretende enviar para essa região numerosos reproductores. O titular da Agricultura pretende tambem experimentar os equinos do Mimoso na producção de cavallos de Polo, o que dará á região a possibilidade de criação de riqueza, se a tentativa fôr coroada de exito. Essa viagem a Mimoso feita em automovel durante mais de 16 horas decorreu cheia de peripecias devido ás fortes chuvas. Os fazendeiros da região offereceram um churrasco á comitiva ministerial na propriedade do interventor tendo o general Rondon saudado o ministro e o presidente Vargas. O titular da Agricultura tambem usou da palavra ressaltando os esforços dos moradores de Mimoso uma região de rara belleza panoramica, aspectos curiosos e onde se destaca extensa area repleta de cupinzeiros altos semelhante a uma cidade antiga em ruinas. Ali nasceu o general Rondon, cuja casa ainda póde ser vista. O illustre militar reviu seus parentes, conhecidos e amigos, concitando-os a permanecerem unidos e trabalhando pelo enriquecimento de Matto Grosso e do Brasil.

JÁ SABIA QUE...
1 - foram achados, numa só mosca, 6 milhões de micróbios?
2 - as moscas contaminam os alimentos com gérmens de doenças?
3 - a cólera, o tifo e a disenteria são doenças propagadas pelas moscas?
Ela transmite doenças!
FLIT
MATA Moscas Mosquitos Traças Formigas Percevejos Baratas
Atenção! Recuse os substitutos de Flit. Se não tem o soldadinho na lata, não é Flit.
403

CUIDADO!

Proteja sua familia das repugnantes moscas, pulverizando Flit. Flit é a morte certa das moscas, mosquitos, percevejos e outros insétos nocivos. O seu poder mortifero está rigorosamente comprovado e é insuperável. Flit pulverizado não mancha.

CUIDADO COM AS IMITAÇÕES!

Elas são geralmente ineficazes—muitas vezes perigosas — e, quasi sempre, dinheiro desperdiçado. Flit é vendido sómente em lata amarela, inviolável, com o soldadinho e a faixa preta.

Mate as moscas com FLIT

(xxx)

## NA REUNIÃO DOS LAVRADORES DO ALÉM — TEJO —

### Diminuiu muito na região a producção de cereaes

*Lisboa*, 23 (U. P.) — Durante a reunião dos lavradores do Além-Tejo, em Beja, o sr. Manoel Trigo Sampaio, presidente do gremio da lavoura de Beja, ao apresentar um quadro da lavoura alemtejana, affirmou que a producção de cereaes attingiu este anno a 11.000.000 de kilos, contra 20.000.000 no ultimo anno, accrescentando que no anno de 1939 o total de emprestimos á lavoura elevou-se a 1.636 contos e no actual anno, sómente para sementeiras, esses emprestimos se elevaram a 3.249 contos. Consequentemente todos manifestam a convicção de que o governo providenciará no sentido de salvar a economia do paiz.

O sr. Sampaio terminou salientando a necessidade de um policiamento rural, para evitar o incremento dos roubos na lavoura, affirmando existirem terras que não são cultivadas por motivo da falta de garantias aos lavradores.

A seguir, o engenheiro Francisco Vilheua, funccionario do Ministerio da Agricultura, annunciou a creação de campos experimentaes em varias terras para melhorar as condições da lavoura.

O ministro da Economia, sr. Raphael Duque, observou que, realmente, o anno foi desastroso, affirmando poder-se calcular em algumas centenas de milhar de contos a differença no rendimento entre os annos de 1939 e 1940. "Todavia, devemos tirar da propria adversidade o animo e a resolução para trabalhar, visto ser o desalento no actual momento critico, o peor mal".

Declarou que os productores tinham que soffrer na sua economia e os trabalhadores nos seus salarios e ainda o commercio e a industria na sua actividade, dizendo que não se pode fazer a substituição do trigo por cultura de outros productos.

Proseguindo, o ministro defendeu o desenvolvimento da olivicultura e justificou as medidas governamentaes destinadas a assegurar as condições geraes e manutenção da cultura, taes como a prorogação dos emprestimos anteriores, a concessão dos novos emprestimos e concessão de subsidios á agricultura, destinado a cobrir o augmento do custo da producção.

## Sobre a questão das gratificações aduaneiras

Com relação ás gratificações aduaneiras na Guardamoria das Alfandegas, o Ministerio da Fazenda fez uma exposição ao presidente da Republica.

Vem agora o chefe do governo de approvar a proposta, fixando até o fim do corrente mez o prazo para apresentação do estudo que está sendo feito pela Commissão de Efficiencia ministerio.

Seja previdente

Refaça s| energias respirando ar puro, afastando-se dos grandes centros populosos. Adquira c| pag. facilitados, lotes p. sitios e chacaras na Villa Sta. Eugenia. 42 trens diarios a 1 1|2 hs. do Rio e 1 hora de auto p| Estr. Rio S. Paulo, c| 9 Omnibus diarios á porta, em correspondencia c| os trens, em percurso de 5 minutos entre 2 estações. Detalhes: R. Buenos Aires, 15-3º and., das 8 ás 6 hs, Tel. 23-0573, c| os constructores A. J. Brito & Cia. Inscripção n. 4, no 4º Officio de Immoveis do D. F., livro auxiliar 8, pag. 8, em 22|4|38, conf. Decreto 58, 10|12|37. (53223)

## Autorizada a praticar operações bancarias

O director geral da Fazenda, em face do pronunciamento favoravel do Ministerio da Agricultura, deferiu o requerimento em que a cooperativa Banco da Barra do Pirahy pede permissão para se transformar em sociedade anonyma e praticar todas as operações bancarias permittidas pelo decreto-lei 14.728, de 1921.

E' DO FIGADO

São muitas vezes tão evidentes os signaes do soffrimento do figado, que os proprios leigos, vendo-os, affirmam logo — "E' do figado".

Se o leitor sente que não é normal a sua funcção hepathica experimente uns dias as drageas HEPOFILINA. Todos os incommodos desapparecem.

(53230)

## CHRONICA ESPIRITA

# O MINISTRO DA PAZ

Sem commentarios publicamos a seguir a mensagem ditada por Humberto de Campos, do Além, ao medium Francisco Candido Xavier, de Pedro Leopoldo, em 13-11-940:

Desde que se recolhera á mansão residencial de sua familia, nas proximidades de Oldham, o ex-primeiro ministro Neville Chamberlain guardára uma expressão da profunda taciturnidade. Não era tão sómente a molestia que lhe devorava os centros de força, depois das pesadas responsabilidades de governo, a causa unica das preoccupações que a sua physionomia evidenciava. Elle que consagrára todos os labores de sua vida publica aos programmas de paz, meditava na guerra, cujo fantasma espantoso envolvia novamente o mundo em seu largo caminho de miseria e de sombra.

Em suas pupillas calmas, guardava o ultimo quadro observado em Londres, quando, de um abrigo anti-aereo, verificava a violencia dos ataques do inimigo. Era o torvelinho da destruição, operando as ruinas sobre esforços seculares, eram forças negras que caíam do céo nevoento, explodindo na terra, demolindo a obra preciosa de todos os que haviam lutado e soffrido pela edificação de um mundo melhor.

Entretanto, raros como elle, haviam pensado no trabalho da paz, emprestando ao seu esforço a ambição mais sincera.

Nesse dia, experimentava que o cansaço physico attingia proporções ignoradas. Figurava-se-lhe que, á força de pensar, seu velho coração reclamava repouso, impossibilitado de seguir o rythmo accelerado do cerebro sem descanso. Não obstante o abatimento profundo, não conseguia neutralizar o curso de suas recordações. Enfileirava, na imaginação do presente, todos os acontecimentos do passado, estabelecendo um cotejo singular entre as suas esperanças mais sagradas e as realidades mais dolorosas do mundo.

Seu espirito fleugmatico surprehendia-se com as notas sensiveis das lembranças cariciosas que lhe fluiam do coração. Via-se, novamente, nas manhãs alegres de Birmingham, cercado pelos companheiros amados das lições no Mason College, recebendo, em seguida, a determinação paterna para que effectuasse as suas primeiras experiencias de trabalho na juventude, junto ás industrias do aço, na sua cidade predilecta; depois, eram as reminiscencias das Indias Occidentaes, onde, por alguns annos, associára-se aos serviços agricolas, nas terras pertencentes a seu pae. No turbilhão das lembranças, revia o seu ingresso na carreira politica em 1915. Vinte e cinco annos haviam passado sobre a sua elevação ao cargo de prefeito de Birmingham, recordando os degráos da vida publica que o seu esforço havia alcançado celeremente. Na qualidade de membro do Parlamento, de ministro da Saude Publica, de Chanceller do Erario e de primeiro ministro do Imperio, havia trabalhado sinceramente pela solidificação de uma concordia real entre os povos europeus. Os quadros sangrentos de destruição e morticinio da ultima guerra, que o Tratado de Versalhes não conseguira apagar de todo, com as suas disposições conciliatorias, estavam ainda vivos ao seu olhar. Medindo as idéas alheias pelas suas convicções proprias, nunca chegou a acreditar que os responsaveis pela politica européa pudessem provocar um novo conflicto, atirando os povos mais cultos a uma nova aventura de sangue. Na defesa de seu ponto de vista, indispuzera-se com grande numero de seus amigos mais eminentes e para revelar a sua efficacia não vacillára, na sua elevada qualidade de primeiro ministro, em tomar um avião humildemente afim de procurar o chefe allemão, na sua patria e em sua residencia, de modo a não trair os principios da paz, quebrando, com a sua attitude desassombrada, antigas tradições patrioticas da Inglaterra.

Todos os esforços, porém, haviam sido inuteis.

As batalhas mortiferas semeavam o soffrimento, em todas as direcções.

As horas de sua derradeira luta nas expressões transitorias da Terra escoavam-se lentamente.

Onde a solução dos angustiosos enigmas dos destinos humanos? Estariam os homens irremediavelmente condemnados ao flagello da destruição? Onde a paz, pela qual tantos homens de bem haviam esgotado as melhores energias de sua existencia?

Absorvido por vastas interrogações de seu mundo interior, tomou a velha Biblia familiar. Suas mãos emmagrecidas abriram o livro sagrado, casualmente, nos capitulos dos Proverbios. A' frente dos seus olhos admirados estava a sentença numero 34 do Capitulo XIV: "A rectidão exalta uma nação; mas o peccado é a vergonha de qualquer povo". O antigo politico experimentou uma branda serenidade no coração. Seu esforço pela paz fôra sempre recto e sincero. A palavra do Velho Testamento significava uma confortadora mensagem para o seu mundo interior.

A noite que precedeu o desenlace caiu humida e triste. Mas o pensamento do velho trabalhador não descansava. Suas irmãs velavam-lhe os derradeiros instantes da luta material, carinhosas e solicitas.

Arthur Neville Chamberlain esperou anciosamente o dia, em cuja luz experimentava a agradavel sensação da actividade e do trabalho. Afinal, a madrugada annunciava-se com a mesma habitual alegria. O equilibrio profundo da natureza desconhece as amarguras e as inquietações estabelecidas na Terra pela perversidade das creaturas. O ex-primeiro ministro do Imperio identificou os suaves rumores habituaes. Sem poder dissimular as indefiniveis impressões de sua alma, sente o coração palpitar precipitadamente. Parece-lhe attingir a culminancia de uma das mais fortes crises de seu abatimento organico. Deseja falar, mas um brando torpor anesthesia os seus orgãos vocaes. Observa, então, que a porta de entrada do seu aposento intimo se abre cariciosamente. Com espanto, vê figuras do povo e alguns soldados que se lhe aproximam do leito, com uma generosa expressão de affectividade e de carinho.

O velho combatente da paz desejaria uma explicação acerca de semelhante occorrencia. E' ahi que uma nobre velhinha se adeanta e lhe beija as mãos pallidas murmurando:

— Certamente não me reconheceis. Enderecei-vos um telegramma de Berchtesgaden, quando ainda estava na Terra, congratulando-me comvosco, pela vossa acção preservando-nos dos horrores da guerra em 1938.

Em seguida, um rapaz louro, revelando a origem germanica nos traços do rosto, abeirava-se do leito, exclamando:

— Venho trazer-vos egualmente o meu voto de paz e boas vindas. Guardei o vosso carro na conferencia de Munich. Não vos lembraes de mim?

E outras entidades se adeantavam, na recepção do venerando amigo, no limiar do sepulchro:

— Deus vos guarde! Eu sou aquelle amigo de Varsovia que vos pediu auxilio!, dizia um.

— Nunca me esqueci de vós em Dunkerque!, aventava outro.

— Vim de Londres para trazer-vos as boas vindas!, dizia um compatricio, inclinando-se num abraço affectuoso.

O nobre enfermo sentiu que as lagrimas lhe corriam largamente dos olhos. Quiz falar, dizer de sua comprehensão do bello phenomeno de seus instantes extremos, dentro do circulo de seus conhecimentos espiritualistas, entretanto, um cansaço invencivel dominava-lhe todos os centros de força. Pastoso suor misturava-se ás lagrimas de seus olhos. Foi quando, surgiu entre todas as figuras o respeitavel vulto de seu pae, que lhe estendeu os braços, murmurando:

— Vem, meu filho! Aquelle que é o Eterno Principe da Paz dar-te-á serenidade e energia ao coração! Digno é o trabalhador de seu salario! Não te importe o soffrimento, porque a cruz não é o fim, mas o começo da claridade de redempção. O termo de uma existencia humana não é a extincção do trabalho!... Vem cooperar com o nosso esforço, porque nós te esperamos em um mundo novo, sem lagrimas e sem morte!...

A mais suave emoção invade o moribundo. Abraçado á entidades affectuosas e amigas, experimenta indefinivel repouso no coração.

Algumas horas passaram em que a vida organica continuou em suas ultimas pulsações. O ministro da paz ia proseguir em seu abençoado esforço espiritual, mas o Chamberlain do mundo estava morto. — *Humberto de Campos.*"

**Fred. Figner**

## Conselho Nacional de Imprensa

Na ultima reunião do Conselho Nacional de Imprensa, obtiveram registro no Estado de São Paulo: "Archivos de Dermatologia e Siflligraphia de São Paulo", capital; "Acropole", capital; "Revista de Gastro-Enerologia de São Paulo", capital; "Tribunal de Franca", Franca; "A Mococa", Mococa; "O Commercio", Sorocaba; "Correio da Tarde", Santos; "Cidade de Caconde", Capital; como folheto de propaconde; como boletim foram registrados: "Boletim Commercial Levy", São Paulo, "Annuario Genealogico Brasileiro", "Revista Penal e Penitenciaria", e "Boletim da Camara de Commercio Belgo-Brasileira", tambem da caganda religiosa, obteve registro o "Boletim Diocesano", de Ribeirão Preto. Do Estado de Minas Geraes; "Diario da Tarfde", da capital; "O Tempo", Santo Antonio do Monte; "O Estado de Goyaz", Uberlandia; "Folha do Povo", Ubá; "Diario Mercantil", Juiz de Fóra; "Veritas", Poços de Caldas; ainda foram registrados como boletim: "O Agricultor", de Lavras; "O Boletim da Associação dos Engenheiros Formados pela Escola de Engenharia de Juiz de Fóra, de Juiz de Fóra; "O Medium" e o "Granberliense" de Juiz de Fóra; "Arauto da Fé", de Astolfo Dutra; este e o "Medium", de Juiz de Fóra, foram registrados como folhetos de propaganda religiosa assim como: "Noticia Espirita", da capital, "Synthese" e o "O Espirito Mineiro", tambem da capital. Foi registrado tambem o jornal "O Juvenil", de Bomsuccesso. Do Estado da Bahia obtiveram registro: "A Cachoeira" e o "Pequeno Jornal", de Cachoeira; "A Ordem", da Mata de São João e o "Municipio", da cidade de Valença. Do Pará obteve registro "Para Agricola Commercial e Industrial", da capital. Do Ceará: "O Momento", da cidade de Camocim; do Rio Grande do Sul: "O Liberal", de Santa Victoria do Palmar". Do Paraná: "Jornal de Antonina", de Antonina. De Goyaz: "A Palavra", de Pedro Affonso. Como boletim obtiveram registro no Districto Federal: "Boletim" e "Minerio Combustivel e Transporte", no araná, "Boletim Commercial", em Pernambuco, "Boletim Technico da Secretaria da Viação e Obras Publicas" e no Rio Grande do Norte, "Pedagogium", da capital. Ainda obtiveram 'registro, no Districto Federal: "O Mensario Estatistico" e "Revista Turf Brasileiro". Não obtiveram registro no Estado de São Paulo: "Folha Bancaria", "Lex" e "Machinas e Construcções", todos da capital. Em Minas Geraes, não obteve registro "Libelo do Povo", de São Sebastião do Paraiso.

## ENCERRAMENTO DAS COMMEMORAÇÕES DOS CENTENARIOS DE PORTUGAL

### A Academia de Letras e o Instituto Historico tomarão parte na sessão

Passa no dia 1 de dezembro o 3º centenario da Restauração, data escolhida pela Federação das Associações Portuguezas do Brasil, para o encerramento solenne das commemorações centenarias.

A Academia Brasileira de Letras, pelo seu presidente, sr. Celso Vieira, e o Instituto Historico e Geographico, tambem pelo seu presidente, embaixador José Carlos de Macedo Soares, tomarão parte nessa cerimonia, que, se relembra a reacção nacional dos portuguezes em 1640, recorda tambem a primeira manifestação nacionalista dos brasileiros.

O embaixador de Portugal, sr. Martinho Nobre de Mello, falará em nome dos portuguezes.

### NO LYCEU LITERARIO PORTUGUEZ

Encerrar-se-á a 28 do corrente, o cyclo de conferencias organizado pela directoria do Lyceu Literario Portuguez para commemorar, como tivemos occasião de assistir, a passagem do duplo centenario de Portugal, nesta cidade do Rio de Janeiro.

A solennidade em apreço contará com a presença de todos aquelles que, directa ou indirectamente, concorreram para a realização das festividades commemorativas alli realizadas, a imprensa inclusive, tendo sido distribuidos convites especiaes nesse sentido pela directoria daquella instituição philantropica e cultural.

Estará presente, aos trabalhos da noite o sr. Martinho Nobre de Mello, embaixador de Portugal, a quem a directoria do Lyceu, aproveitando do ensejo, entrega a medalha philantropica, em tempos concedida a s. ex. pelos serviços prestados a essa casa de ensino e benemerencia.

Estão inscriptos como oradores da solennidade, além do embaixador Martinho Nobre de Mello, o sr. Levy Carneiro e o general Francisco José Pinto, que chefiou a embaixada extraordinaria do Brasil aos centenarios.

Após a solennidade, a directoria do Lyceu offerecerá uma recepção aos convidados no seu salão de honra.

# NA ADMINISTRAÇÃO MUNICIPAL

### DECRETOS PUBLICADOS NO "DIARIO OFFICIAL"

O "Diario Official" de hontem publica os seguintes decretos:

2.786 (decreto lei) que dispõe sobre a taxa de transferencia dos lançamentos de taxas dagua e de saneamento no Districto Federal.

2.787 (decreto lei), que abre, pelo Ministerio da Educação e Saude, o credito supplementar de 150:000$ á verba que especifica.

2.788 (decreto lei) que abre, pelo Ministerio da Educação e Saude, o credito supplementar de 30:000$ á verba que especifica.

2.789 (decreto lei) que abre, pelo Ministerio da Justiça e Negocios Interiores, o credito supplementar de 1.000:000$ á verba que especifica.

2.790 (decreto lei) que abre o credito especial de 78:248$ ao Ministerio da Justiça e Negocios Interiores.

2.791 (decreto lei) que altera, sem aumento de despesa, o actual orçamento do Ministerio da Guerra.

2.792 (decreto lei) que abre, pelo Ministerio da Marinha, o credito supplementar de 4.740:000$, á verba que especifica.

2.793 (decreto lei) que abre, pelo Ministerio do Trabalho, Industria e Commercio, o credito supplementar de 2:500$ á verba que especifica.

2.794 (decreto lei) que crea uma collectoria federal no municipio de Boituva, Estado de São Paulo, e dá outras providencias.

2.795 (decreto lei) que estende os favores previstos, para a folha de Flandres, no art. 13, paragrapho 3º, inciso 3, do decreto lei n. 300, de 24 de fevereiro de 1938, ás estamparias e fabricas importadoras daquella mercadoria quando destinada á fabricação de involucros para carne e outros productos alimenticios.

2.796 (decreto lei) que proroga por mais 30 dias o prazo para que entre em vigor o decreto lei n. 2.580, de 13 de setembro de 1940.

2.797 (decreto lei) que concede o premio de 10:000$ á firma Neumann & Wolff e dá outras providencias.

2.798 (decreto lei) que abre, pelo Ministerio da Viação e Obras Publicas, o credito supplementar de 1.770:000$ á verba que especifica.

2.799 (decreto lei) que abre, pelo Ministerio da Viação e Obras Publicas, o credito especial de 60:000$ para as despesas com as commemorações da "Semana da Asa".

2.800 (decreto lei) que abre, pelo Ministerio da Viação e Obras Publicas, o credito especial de 1.233:155$800 para pagamento de materiaes.

2.802 (decreto lei) que abre, pelo Ministerio da Viação e Obras Publicas, o credito supplementar de 106.000: á verba que especifica.

2.803 (decreto lei) que autoriza a alienação do direito preferencial ao aforamento de terrenos accrescidos de marinha, situados no Districto Federal, dispõe sobre a applicação do producto da alienação e dá outras providencias.

2.804 (decreto lei) que dispõe sobre a organização dos Cursos de Administração e dá outras providencias.

6.518, que approva projecto e orçamento basico, para acquisição de dois trolleys com motores e um reboque para transporte de pessoal da Via Permanente da The Leopoldina Railway.

### ENSINO PARTICULAR

Despachos do director — Adriano Cruz Ferreira, Zóe Fonseca Regua, Pio Capucci e Maria Eugenia Vidal. — Submettam-se a inspecção de saude.

Herminia Ferreira. — Satisfaça a exigencia.

Juracy da Silva Conceição (Escola Conceição). — Registe-se provisoriamente.

Ordem de serviço n. 9 — Considerando que os externatos e internatos do D. E. T., possuem bibliotheca para uso não só de alumnos como de funccionarios, docentes e administrativos.

Considerando que a necessidade de regularizar a direcção e o horario de funccionamento dessas bibliothecas:

Resolve:

a) nos externatos as bibliothecas funccionarão das 11 ás 16 horas; nos internatos haverá dois turnos: o primeiro das 8 á 13 e o segundo das 13 ás 18.

b) em cada estabelecimento de ensino cabe ao professor coordenador dirigir e orientar os trabalhos da bibliotheca;

c) duas inspectoras de alumnos em cada internato e uma em cada externato, designadas pelo director do D. E. T., por proposta do director de cada estabelecimento de ensino technico profissional, permanecerá nas respectivas bibliothecas, dentro do horario fixado no item "a".

Districto Federal, 22 de novembro de 1940. — *Mario da Veiga Cabral*, director".

Ordem de serviço n. 10. — Senhores directores de Externatos e Internatos de Educação Technico Profissional:

Communico-vos não ser permittido, sob nenhum fundamento, o exercicio de funcções a quem não haja tomado posse do cargo, bem assim a prestação de serviços gratuitos.

Pela falta da exacta observancia da presente determinação, ficam os senhores directores de externatos e internatos responsaveis perante este Departamento.

Districto Federal, 22 de novembro de 1940. — *Mario da Veiga Cabral*, director.

### DEPARTAMENTO DE EDUCAÇÃO NACIONALISTA

Actos do director — Designação — Da professora primaria, classe 51 — Lia Marcelino Pinto, para ter exercicio no Serviço de Educação Physica.

Transferencia: Das professoras primarias, especializadas em Recreação — Juracy Magalhães Machado, classe 55 e Diva Passos, classe 52, do Centro Civico Districtal "Tiradentes", para o Centro Civico Districto "José Bonifacio", do 6º Districto Educacional.

### SECRETARIA GERAL DE SAUDE E ASSISTENCIA

*Departamento de Assistencia Hospitalar*

Actos do director — Transferencias, do H. G. R. Faria, o official administrativo classe 74, Mario Capello Barroso; do H. D. I. Governador para o H. G. Carlos Chagas, o pratico de pharmacia classe 32, José Belisario Baptista Franco; do H. G. P. Soccorro para o H. G. Rocha Faria o trabalhador interino Luiz Ernesto de Lima e Cirne; do H. G. Miguel Couto para o H. G. Estacio de Sá, o medico classe 91, João Hugo Hugo Menditegny; para o H. G. Getulio Vargas, a enfermeira extranumeraria Maria Stella dos Santos Souza, e o trabalhador extranumerario Lauro Barbosa de Mattos; para o H. G. Rocha Faria a enfermeira extranumeraria Oceana Maria Ferrai.

Cancellamento de designação: Tornando sem effeito a designação da enfermeira extranumeraria Oceana Maria Ferrai, para o H. G. Carlos Chagas.

Despachos do director — Requerimentos de:

Joaquim de Castro Barbosa, Joaquim Antonio Paula Ferreira S. Thiago e Francisco Osvaldo D'Agostinho. — Concedo.

Climerio Pereira e Silva. — Cancello.

Edilo Lessa Alves Camara e Joaquim Menezes. — Cancello os estagios por não terem comparecido dentro do prazo de 30 dias.

### SECRETARIA GERAL DE VIAÇÃO E OBRAS

Actos do secretario geral — Communicando que de accordo com o officio n. 3.808-40 da Secretaria do Prefeito, o fiscal, padrão 31, Carlos Ribeiro deverá ficar á disposição do Montepio dos Empregados Municipaes.

Communicando que de accordo com a autorização exarada pelo prefeito no processo n. 8.135-40, o engenheiro classe 9, Durval Coutinho Lobo, deverá servir á disposição da Secretaria Geral de Finanças.

### DEPARTAMENTO DE CONCESSÕES

Despachos definitivos do director — Viação Brasil. — Indeferido.

Companhia Telephonica Brasileira — Approvei com o prazo de execução de trinta dias.

Companhia Telephonica Brasileira — Approvei com o prazo de execução de trinta dias.

Companhia Telephonica Brasileira — Approvei com o prazo de execução de quarenta e cinco dias, cumpridas as exigencias do Departamento de Obras.

Companhia Telephonica Brasileira — Approvei com o prazo de execução de dez dias.

Mario Bianchi — Certifique-se em termos.

Viação Oriental — Indeferido.

Companhia Telephonica Brasileira — Approvei com o prazo de execução de sete dias.

Companhia Telephonica Brasileira — Approvei com o prazo de execução de quarenta e cinco dias.

Multas: Empresa Viação Santos Dumont — Foi multada em 100$ (cem mil réis) a Empresa Viação Santos Dumont por infracção do artigo 41 e de accordo com o artigo 43 do regulamento baixado com o Decreto n. 3.926, de 23 de junho de 1932 (a empresa em questão não cumpriu o edital n. 43, e officio FO-217, de 7-5-40, desta Fiscalização.

## Fiscalização das padarias

Os inspectores do Serviço de Fiscalização do Commercio de Farinhas visitaram, nos dias 18, 19 e 20, as seguintes padarias desta capital: Neusa, rua Araujo Lima, 185; Luso Brasileira, rua Pereira Nunes, 289; Guanabara, idem 233; Brandão, idem, 100; Cabral, rua Silva Valle, 358; Rio Madrid, rua Maria Passos, 78; Flor da America, rua Francisco Valle, 24; Gabriel B. & Irmão, rua Senhor dos Passos, 235; Nova Trancoso, idem, 246; Flor da Syria, idem, 246; R. Paiva, idem 182; Paulo Vivani, idem 133-A; Armando & Sylvio, rua Senador Eusebio, 144; Viuva J. Desiderati & Filhos, rua Frei Caneca, 115; Real, avenida Suburbana, 2538; Pad. Conf., idem, 1568; Cruzeiro do Sul, rua Pedro Nobrega, 466; York, A. Suburbana, 2230; Lusitana, idem, 2405; Rayon, idem, 2386; Flor da Carioca, rua da Carioca, 35; Suissa, idem 81; Santa Maria, rua Visconde Rio Branco, 1; Rocha, praça Tiradentes 9/11; Aguia de Ouro, rua Barão de Mesquita, 147; Brasiluso, idem 236-A; Universal, idem, 370; Loanda, idem 521.

## O SUCCESSOR DO SENADOR — PITTMAN —

### E' conhecidamente contrario á intervenção dos Estados Unidos em assumptos europeus

*Washington*, 23 (Reuter) — O senador George, de tendencias democratas e conservadoras, que em politica externa é considerado como partidario menos enthusiasta que o fallecido senador Pittman, vae ser eleito presidente da commissão de negocios estrangeiros do Senado. Se bem que favoreça a attitude energica com respeito ao Japão e seja partidario da politica de collaboração na defesa commum do hemispherio e da collaboração com a America Latina, é conhecido como contrario á intervenção dos Estados Unidos em assumptos europeus.

Ouvido hoje pelos jornalistas sobre as declarações feitas pelo embaixador da Grã-Bretanha, Washington, Lord Lothian, o senador George disse: "Não creio que se possa estudar nenhuma proposta acerca da legislação que parece suggerir evidentemente essa declaração. E' impossivel ao Congresso examinar uma legislação importante assim durante a sessão que termina a tres de janeiro proximo."

De outro lado, o presidente da commissão de Negocios da Camara assim se expressou sobre o mesmo assumpto: "Se alguma acção necessaria fôr justificada deve ser estudada. Mas não ha nenhuma proposta nesse sentido apresentada á Camara. Favorecerei qualquer auxilio á Inglaterra dentro do razoavel."

O embaixador Lothian, que acaba de chegar da Europa, declarou que os inglezes haviam usado todos os seus haveres e todo o ouro nas compras de material de defesa nos Estados Unidos, o que vem dar nova actualidade ás informações publicadas recentemente na imprensa sobre possiveis modificações na Lei de Neutralidade e na Lei Johnson, permittindo á Grã-Bretanha obter creditos norte-americanos, e aos Estados Unidos utilizar navios mercantes para transportar para a Europa as mercadorias aqui adquiridas.

As declarações do embaixador britannico são importantes por isso que são capazes de provocar a adopção de medidas que o Congresso discute ha bastante tempo, em principio, cuja necessidade não parecia immediata.

Que ha nos circulos parlamentares forte opinião a favor de modificações nas duas leis acima citadas está evidenciado pelas declarações particulares dos chefes das maiorias e dos parlamentares mais importantes.

De outro lado, os resultados publicados hoje sobre um inquerito, realizado pelo Instituto Gallup indicam que a opinião publica se torna cada vez mais favoravel a um maior auxilio á Inglaterra. Segundo esses dados, sessenta por cento dos cidadãos consultados pelo Instituto pronunciaram-se favoraveis a uma intensificação do auxilio aos britannicos mesmo com riscos para a realização do programma de defesa norte-americana.

## Syndicato dos Lojistas

Na ultima reunião semanal do Syndicato dos Lojistas, foram ventilados diversos assumptos. Na ordem do dia, tratou-se da questão do registro dos gerentes, tendo ficado assentado que o Syndicato encaminharia suggestões ao ministro do Trabalho.

O presidente informou a assembléa do resultado da entrevista que uma commissão do Syndicato tivera com o inspector geral de Policia a respeito da questão do estacionamento dos vehiculos á porta dos estabelecimentos para serviço de carga e descarga, tendo declarado que aquella autoridade se mostrára accessivel a considerar os casos concretos que lhe fossem presentes, em mira a uma solução conciliatoria.

O director Antonio Garcia formulou ponderações a respeito da multiplicidade dos feriados, reduzidos pelo presidente Getulio Vargas no inicio do seu governo, mas muito augmentados posteriormente.

Ponderou que, a braços com encargos cada vez maiores muito se resente naturalmente o commercio com essa diminuição cada vez maior, do seu periodo normal de actividade, merecendo o assumpto ser considerado pela autoridade publica.

O sr. Hugo Carneiro, por sua vez, formulou ponderações a respeito da maneira drastica como se vêm ultimamente desempenhando de suas funcções os fiscaes do imposto de consumo, intimando em plena rua os entregadores dos estabelecimentos commerciaes a desfazerem os embrulhos de que são portadores, para effeito de verificação do sello das mercadorias. Ora, esse expediente tem o inconveniente obvio de não permittir que os embrulhos sejam refeitos convenientemente, mormente em se tratando de mercadorias finas, de acondicionamento aprimorado, pois isto não está ao alcance dos entregadores, pessoal de capacidade primaria e que não tem essa missão. Assim sendo, era justo que se procurasse outro meio de conciliar os interesses do fisco com os do commercio.

Finalmente, antes de se encerrar a reunião, em que foram tratados varios outros assumptos, de indole interna, o sr. Hugo Carneiro, alludindo á circumstancia de transcorrer naquelle dia a data consagrada ao culto da Bandeira, teceu vibrante epinicio ao pavilhão nacional.

## Não estão lutando com os gregos

*Londres*, 23 (A. P.) — O Ministerio da Guerra informou que não tem fundamento a noticia irradiada de que soldados neo-zelandezes e australianos estariam lutando, em grande numero, com os gregos. Foi explicado que sómente um pequeno numero de soldados inglezes se encontra na Grecia em serviço de guarda e nos serviços terrestres das esquadrilhas da RAF.

## VIDA CATHOLICA

### SÃO JOÃO DA CRUZ

### 24 DE NOVEMBRO

O grande mystico exemplo de virtudes raras e perfeitas que foi, em vida, S. João da Cruz, nasceu em 1542, em Fontiberos, logarejo de Castella. Muito cêdo perdeu o pae, facto este que motivou a mudança de sua mãe para Medina Campi. Ahi foi o ambiente onde se desenvolveu a sua solida instrucção e onde entrou para o serviço de Deus, em convento da Ordem Carmelita. Era devotissimo da Virgem Santissima, pratica adoptada desde creança e que, pela protecção que a mesma Virgem lhe dispensava, tanto lhe valeu, continuadamente.

Quando se integrou definitivamente na vida religiosa, logo se inflammou em maiores desejos de perfeição, querendo observar restrictamente o rigor primitivo da Ordem. Instante a instante mais se aperfeiçoava. As penitencias eram rigorosas e as orações cheias de mais fervor. A solidão era o seu prazer.

Certa vez, interpellado por um dos seus irmãos de habito, a respeito, deu, com a sua resposta, uma licção de philosophia admiravel, pois que assim falou: "Tenho menos peccados para confessar-se me acho entre rochedos, do que entre homens".

Foi elle contemporaneo de Santa Thereza de Jesus. Com a sua autoridade reconhecida, a doutora da Egreja o tinha na conta de um santo, affirmando que lhe não conhecia a minima falta. Este conhecimento pessoal entre ambos, data da fundação de um convento em Medina Campi. A intenção do grande servo de Deus, aspirante á maior perfeição, era entrar na Ordem dos Trapistas. Dissuadiu-o Santa Thereza, com quem elle se aconselhára, convencendo-o ser da vontade de Deus que ficasse na Ordem de Nossa Senhora do Carmo, encarregando-se da reforma disciplinar da mesma.

Seu trabalho, previamente apresentado a Deus, foi coroado de exito, abrangendo a reforma muitos outros conventos. O amor que consagrava a Deus, impellia-o sempre para os grandes commettimentos que visavam a maior gloria accidental do Omnipotente.

Sua piedade durante a celebração do Santo Sacrificio da Missa era enternecedora, que aos fieis não escapava a manifestação do seu fervor, traduzido de continuo por lagrimas abundantes e silenciosas. Durante uma das santas missas, Jesus Se dignou de apparecer ao Seu grande servo, justamente como quando morreu na Cruz. A impressão causada se lhe gravou indelevelmente na memoria, de modo a chorar vez em vez, sempre que a recordava.

Aos que se lhe achegavam, na esperança de um conselho, de ensinamentos uteis, São João da Cruz recommendava, carinhosamente, a devoção a Jesus — Salvador — Crucificado, á Santissima Trindade, ao SS. Sacramento. Quantas conversões por seu intermedio!

Maria Santissima, São José e São João lhe appareceram vezes diversas, especialmente quando, durante nove mezes, esteve preso injustamente.

Em 1591 passou-se para a eternidade feliz como o santo que chegou a ser. Cercado dos irmãos, falou-lhes, aconselhando, meia hora antes de morrer.

Ao bater do sino, á meia-noite, hora de "matinas", disse: "Eu as cantarei no céo". E partiu.

### ULTIMO DOMINGO DEPOIS DE PENTECOSTES

Na missa de hoje, ultimo domingo depois de Pentecostes, serão lidos o Evangelho de S. Matheus (cap. 24, 15-35), e a Epistola de S. Paulo Apostolo aos Colossenses (cap. 1, 9-14).

### DIA DE PAZ UNIVERSAL

Terá logar hoje, ás 7 horas, na matriz de Nossa Senhora da Paz, celebrada pelo cardeal d. Sebastião Leme a missa pelo restabelecimento da paz no mundo.

A's 8 horas, tambem, na mesma intenção, o nuncio apostolico d. Aloisi Masella, celebrará na matriz de Sant'Anna.

### IRMANDADE DE SANTO ELESBÃO E SANTA EPHIGENIA

Em cumprimento a determinações do Summo Pontifice e ordens do cardeal arcebispo, será celebrada hoje, ás 8 horas, missa de communhão geral na egreja da Veneravel Irmandade de Santo Elesbão e Santa Ephigenia, na qual tomarão parte os irmãos e as devoções erectas na mesma egreja. Será celebrante o conego Monteiro, que, ao Evangelho, fará uma predica allusiva ao acto.

## IV CONGRESSO EUCHARISTICO NACIONAL

### Um concurso para o brazão de armas da grande assembléa

A junta executiva do IV Congresso Eucharistico Nacional, que se realizará na capital paulista em setembro de 1942, está desenvolvendo grande actividade, para assegurar o maior brilhantismo á extraordinaria assembléa catholica. A secretaria da junta acaba de abrir um concurso, não só para a letra do hymno do Congresso, como ainda para o seu brazão de armas. Esse concurso está aberto durante o mez de dezembro, obedecendo ás seguintes bases:

a) — A fórma do escudo e brazão de armas do IV Congresso Eucharistico Nacional ficará á livre concepção dos concorrentes, lembrada, porém, a conveniencia de serem evitadas fórmas por demais chocantes como aquellas das nossas tradições e da velha heraldica ibera herdadas pela heraldica brasileira já consagrada secularmente através da nossa historia e que se perpetuou nas armas do Brasil colonia, imperio e Republica, quer quando de caracter nacional, ou quer para distinguir regiões administrativas — provincias, Estados ou cidades.

b) — Em campo, no brazão deverão ser usados motivos de ordem religiosa e, obrigatoriamente, como figura parlante do brazão, a Sagrada Eucharistia, bem como poderão os autores usar motivos outros de expressiva brasilidade.

c) — Como timbre e tambem em campo, os autores deverão usar motivos que lembrem de modo claro a região onde se vae realizar o Congresso: O Estado de São Paulo.

d) — Como supportes do brazão (symbolos externos), os autores usarão livremente da sua inspiração.

e) — No caso da existencia de faixa ou listel ,no brazão, os autores, para divisa, usarão de preferencia o latim.

f) — Os originaes deverão ser apresentados em cores, em folhas no maximo de 22 x 33 centimetros, acompanhados de uma descripção heraldica.

g) — Os originaes deverão ser entregues até o dia 31 de dezembro do corrente anno (1940) na secretaria provisoria da Junta, na Curia Metropolitana de São Paulo, á rua Santa Thereza, nº 17, para o julgamento de uma commissão constituida com estudiosos do assumpto.

h) — Os trabalhos serão assignados com um pseudonymo, mas acompanhados de envelope fechado, branco, liso e indevassavel, trazendo na face o pseudonymo sob o qual houver sido apresentado o desenho e mais o seu nome proprio e o seu endereço.

i) — Os trabalhos não classificados em primeiro logar serão restituidos aos seus autores, com o respectivo envelope indevassavel, como testemunho do sigillo observado pela commissão julgadora.

# Declarações

## DECLARAÇÃO

O Prof. Dr Henrique Roxo communica a seus clientes e amigos que deixou o contrôle scientifico e tratamento dos doentes do Sanat. Henrique Roxo — Voluntarios da Patria, 30. (V 23343)

## Companhia Brasileira de Artefactos de Borracha

### ASSEMBLE'A GERAL EXTRAORDINARIA

São convidados os senhores accionistas da Companhia Brasileira de Artefactos de Borracha, a se reunirem em assembléa geral extraordinaria que terá logar no dia 30 do corrente mez, ás 9 horas, na séde social, á Avenida Suburbana ns. 95 a 101, para o fim de ser eleito e preenchido o cargo vago de director-secretario.

Rio de Janeiro, 19 de Novembro de 1940.

A DIRECTORIA

(V 26103)

### SYNDICATO DOS FERROVIARIOS

### ASSEMBLE'A GERAL

De conformidade com a Portaria S. C. M. 337, de 31 de Julho de 1940, baixada pelo Exmo. Snr. Ministro do Trabalho, Industria e Commercio, convoco, de ordem do Snr. Interventor, os Snrs. associados quites do Syndicato dos Ferroviarios para se reunirem em Assembléa Geral Extraordinaria, ás 16 horas do dia 30 de Novembro corrente, em sua séde social, á rua Barão de Iguatemy n. 58, sob., afim de deliberar sobre a seguinte ordem do dia:

1) — adaptação do Syndicato dos Ferroviarios á nova legislação syndical;

2) — approvação dos Estatutos elaborados na fórma da referida legislação;

Pela magnitude do assumpto, encareço a presença de todos os senhores associados.

Rio de Janeiro, 14 de Novembro de 1940.

(a) **Rubem Morianno Cordeiro**, Secretario. (V 25178)

### DEPARTAMENTO DA FAZENDA DE MINAS GERAES, NO RIO DE JANEIRO PAGAMENTO DE JUROS

**Apolices ao portador de 7%**

Serão pagas, amanhã, das 13,30 ás 15 horas, neste Departamento, correspondentes aos juros de 7% das apolices ao portador, de todos os decretos, vencidos em 30 de Setembro p. passado, as relações seguintes:

De "coupons", até o n. 1527.

De cautelas, até o n. 238.

Rio de Janeiro, 24 de Novembro de 1940. (V 25250)

### EDITAL

### SOCIEDADE BRASILEIRA DE OPHTALMOLOGIA (2ª convocação)

Na qualidade de presidente em exercicio, convoco os socios effectivos da Sociedade Brasileira de Ophtalmologia para a sessão de eleição de directoria do biennio 1941-1942, a realizar-se ás vinte e meia horas do dia 25 do corrente, na séde da Sociedade de Medicina e Cirurgia do Rio de Janeiro.

Rio de Janeiro, 23 de novembro de 1940.

**Dr. Joaquim Vidal**

(V 24458)

AVISO

A ESTRADA DE FERRO CENTRAL DO BRASIL avisa que está fazendo directamente transportes rapidos de mercadorias e encommendas, de porta a porta, entre as cidades do RIO DE JANEIRO, SÃO PAULO, BELLO HORIZONTE e JUIZ DE FÓRA, utilizando provisoriamente, emquanto se criam seus serviços domiciliarios, os serviços de collecta e entrega da Agencia Pestana que os vem executando ha varios annos.

Informações pelos telephones: 43-9889 - 23-5449 - 23-5050.

(6025)

A' PRAÇA

ALBINO DA SILVA CORREA, tendo se desligado da firma FONTES GARCIA & CIA., desta Capital, na melhor harmonia, conforme distrato assignado em 21 de agosto ultimo e communicação publicada em 24 daquelle mez pela referida firma, agradece aos seus amigos e freguezes, tanto desta praça como do interior, as attenções que lhe dispensaram e communica a todos que, opportunamente, terá o prazer de lhes avisar o local onde pretende estabelecer-se com o mesmo ramo de ferragens e tintas.

Rio de Janeiro, 23 de novembro de 1940.

ALBINO DA SILVA CORREA

(V 27137)

A' PRAÇA

Communico aos meus distinctos freguezes e amigos que, na data de hoje, deixou de ser o meu vendedor o snr. Cyro D'Ambrosio; todo e qualquer pedido póde ser dirigido a mim, na rua Visconde Rio Branco n. 22, Hotel Rio Branco.

VICENTE LENTINI

(V 26156)

ANNUNCIOS

Machina de costura Singer typo apartamento

Vende-se 1 modelo gabinete de luxo, estado de nova, com todos os pertences, lindo movel, preço de occasião. R. Alfredo Pinto, 23, principio de Conde Bomfim (V 27205)

"FLYING-WHEEL"

De Todos os Typos e Tamanhos accessorios em geral e

— — Patins — —

Peçam prospectos á

CASA PAVAGEAU

44, Rua da Constituição, 44

(42990)

COMPRO UM PIANO 22-4590

Embora precise reparos. Paga-se bem. (V 25165)

O MAIS BELLO CÃO DO RIO

póde ser o seu se chamar O BARBEIRO DE CAES LEÃO SUCINO, Tel. — 47-0079 que depilla, corta e cuida dos pellos, livrando-os das pulgas e dos carrapatos com as larvas.

Trabalhos a domicilio em todo o D. Federal

(V 27140)

RADIOS 1$ por dia

Sim, desde 28$ por mez, sem fiador, só na CKS, rua São Pedro n.º 242, loja. A maior exposição de radios de occasião — CKS CKS CKS. (xxx)

LIVROS BICHADOS

Expurgo e immunização garantidos. Tel. 28-9754. (V 27210)

HOROSCOPOS

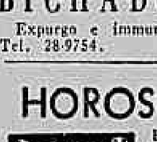

Pela astrologia scientifica. Trabalho sério. Peça ensaio, indicando data do nascimento (anno, mez e dia) e juntando envelope subscripto e sellado para resposta. Caixa Postal 2.557 — S. Paulo (xxx)

PATENTE N. 10541

Sofá privilegiado para exame medico, adoptado com muito exito em todos os hospitaes e clinicas medicas. Para o interior fabricam-se de desarmar. Preço 150$000. Exclusivo da casa de moveis de

A. F. COSTA

Rua dos Andradas, 27 — Rio. (xxx)

JA' CHEGOU

A Nobreza — Uruguayana, 95, avisa a todo o cavalheiro elegante que recebeu nova remessa da afamada seda para camisas Tela de Avion, largura 0,85, só crême da moda que está vendendo a 9$800, como grande reclame até 30 deste mez. (41356)

Mudas de bananeiras Nanica

Vende-se qualquer quantidade, da melhor, banana de exportação. Cattete n. 92, casa 2. Tel. 25-3297. (V 25373)

LIVRARIA ALVES

RUA DO OUVIDOR, 166

Livros collegiaes e academicos. (xxx)

3 Gottas de VADEMECUM

O Dentifricio mais efficaz Pharmacias, Drogarias e Perfumarias (xxx)

NAVIO PARA CARGA OU PETROLEIRO

Casco de aço reforçado, para 450 toneladas — Tambem se vende o motor a oleo para o mesmo — Rua de São Bento, 26. (xxx)

COLLEGIOS

O Collegio Baptista organizou novas turmas para o CURSO DE ADMISSÃO ao Gymnasio e ao Curso Commercial, que funccionarão das 8 ás 11.30 e das 14 ás 17.30. Ensino intensivo em turmas de 20 alumnos no maximo. Mensalidade 20$000. Acceitam-se inscripções para exames em dezembro. Rua José Hygino, 416 — Tijuca. Expediente de 8 ás 16 e das 19 ás 20.30. (xxx) 71

EMPREGO DE CAPITAL

Importante companhia brasileira, estando na phase inicial de sua organização, procura pessôas altamente relacionadas, ambiciosas, que pretendam conseguir grandes rendimentos como collaboradoras na collocação de acções. Cartas neste jornal para S. A. (V 27173)

"Officina Tailleur pour Dames"

ERNESTO FUOCO

Alfaiate exclusivo de senhoras, especialista em costumes e manteaux sob medida. Acceita tecidos a feitio a preços de officina.

Modelos de alta costura, exclusivamente feminino, promptos para mostrar e executar.

Rua General Camara 134 — 1º andar. Phone 43-8123. (V 25243)

HOTEL MAJESTIC

(NOVA GERENCIA)

Veraneio e repouso em optimo clima, 800 mts., com o maximo conforto em predio proprio, novo, com todos os requisitos de hygiene, possuindo excellente, aguas e paisagens maravilhosas, ambiente de fazenda, cavallos, volley, ping-pong, balanços, gymnastica, banhos de cachoeira, bar e muitos jogos passa-tempo. Em Conrado Niemeyer, a 2 1/2 horas do Rio. 3 trens diarios, em A. Mais, ida e volta, 10$, com 8 dias. Hotel de 1ª ordem, com diarias razoaveis. Informações fone 28-8732. (V 27165)

EDIFICIO PARANÁ

Rua Senador Vergueiro, 192 — Lado da sombra

Aluga-se apartamento com 4 grandes quartos, 2 salas tambem amplas, hall, quarto de empregada e demais dependencias. Peças todas independentes.

Terreo — 1:100$. Muito fresco. Tratar com F. R. de Aquino & Cia. Ltda. Av. Rio Branco, 91, 6.º — Tel. 23-1830. (V 25238)

THERMOMETROS PARA FEBRE

Casella - London

HORS CONCOURS

(xxx)

— OPPORTUNIDADE —

Procura-se joven de boa apparencia, com educação secundaria, para iniciar carreira como vendedor propagandista, boa opportunidade para quem queira iniciar carreira no ramo de perfumarias e drogas. Carta do punho proprio com detalhes de edade e nacionalidade para CAIXA POSTAL, 2014 — RIO. (V 25278)

ESCOLA BERLITZ

Inglez, francez e allemão — Aulas particulares e collectivas para qualquer adeantamento — Novos grupos para principiantes — Edificio Odeon, 1º andar — Telephone: 22-4010. (V 24441)

INDUSTRIA MECANICA

ESTABELECIMENTO EM SÃO PAULO — Acceita qualquer serviço mecanico — fundição — electrico — torno — peças para machinas, etc. Serviço garantido e entrega rapida. Os interessados queiram telephonar para 42-7588, falar com o encarregado, SNR. ERWIN, que permanecerá por alguns dias no Rio. (V 24450)

CERAMICA BRASILEIRA

Pro Arte Bordalo Pinheiro, faz tudo em louça artistica, Azulejos, fontes, vasos, figuras, etc.

S. PEDRO 181 (V 24388)

DESEJA NATURALIZAR-SE?

Escreva para o ESCRIPTORIO DE INFORMAÇÕES POR CORRESPONDENCIA, dando nome e endereço, que receberá uma relação completa dos documentos necessarios e os formularios para os respectivos requerimentos. Caixa Postal numero 15 (Lapa) — Rio de Janeiro. (xxx)

STENOGRAPHA

Precisa-se, para inglez e portuguez, com bastante pratica e fazendo traducções, para um bom logar. Cartas dando referencias quanto á experiencia e pretensões á portaria deste jornal. (V 24364)

SOBRADO

Primeiro andar - aluga-se

Salão amplo, 8 janellas, salão amplo, frente para duas ruas, rua de São Bento, 26. Junto á Avenida Rio Branco. Tratar na loja. (xxx)

Syphilis Rheumatismo Feridas em geral!

«ELIXIR DE NOGUEIRA»

Milhares de curados

(xxx)

EMPRESTIMOS SOBRE MERCADORIAS

NA ALFANDEGA OU FÓRA DA ALFANDEGA

Compra-se a dinheiro qualquer mercadoria em grosso

ABELARDO DE LAMARE

Rua de S. Bento, 10

Tel. 23-4744 — Rio de Janeiro (V 24427)

Sitios

FAZENDAS

Casas - Terrenos

Aquelle que desejar comprar ou vender **Sitio** ou **Fazenda**, bem como **Casa** ou **Terreno** no Rio de Janeiro, poderá procurar

Pedro Lara

No Cartorio do Registro Civil da visinha Cidade da Barra do Pirahy pelo apparelho 29

— Facilita-se tudo..

(42710)

MEU INTESTINO PARECIA MORTO...

O feliz operario Enéas Arimonta residente em S. Paulo, á rua Glycerio, 640, que sarou completamente de uma prisão de ventre chronica com o uso das Pilulas Aloicas.

Não se trata de uma mystificação. Esta carta de agradecimentos está em nosso escriptorio á Rua Pires da Motta, 44, S. Paulo, á disposição dos interessados.

Srs. M. Fittipaldi & Cia. Ltda.

Cordiaes saudações — Venho por meio desta agradecer a vv. ss. a maravilhosa cura que obtive com a suas Pilulas Aloicas. Eu padecia desde menino de uma rebelde prisão de ventre a ponto de passar 20 dias sem fazer minhas necessidades. Meu intestino parecia morto. Gastei minhas economias com laxantes de toda a especie. Em bôa hora, um engraxate da rua Quinze ensinou-me as Pilulas Aloicas. Comprei um vidro na Casa Baruel e comecei a usal-as. Nellas encontrei a felicidade. Os meus intestinos começaram a funccionar com a maxima regularidade. Agora só tomo uma pilula de vez em quando para ajudar a digestão, sempre que abuso de comidas pesadas. Não tenho mais vertigens, enxaquecas, palpitações, dôr na bocca do estomago, nem pontadas nas costas. Hoje como bem, durmo melhor e vivo alegre. Junto a minha photographia e autorizo-lhes a publicar esta carta, afim de que o povo paulista, soffredor, faça uso deste santo remedio. (***)

(xxx)

Contas a prazo fixo com renda mensal

JUROS 9% ao anno

Casa Bancaria Abelardo de Lamare

Rua S. Bento, 10 - Rio

(V 21959)

ESTOFADOR ARMADOR

Acceita encommendas e reformas de grupos estofados de qualquer typo, colloca cortinas, toldos de lona e capas para mobilia. Serviço tambem a domicilio e garantido. Pagamento á vista ou em 10 prestações. Tel.: 47-3608, Chamar Moysés (V 21601)

# Commercio - Cambio - Finanças - Movimento da Bolsa

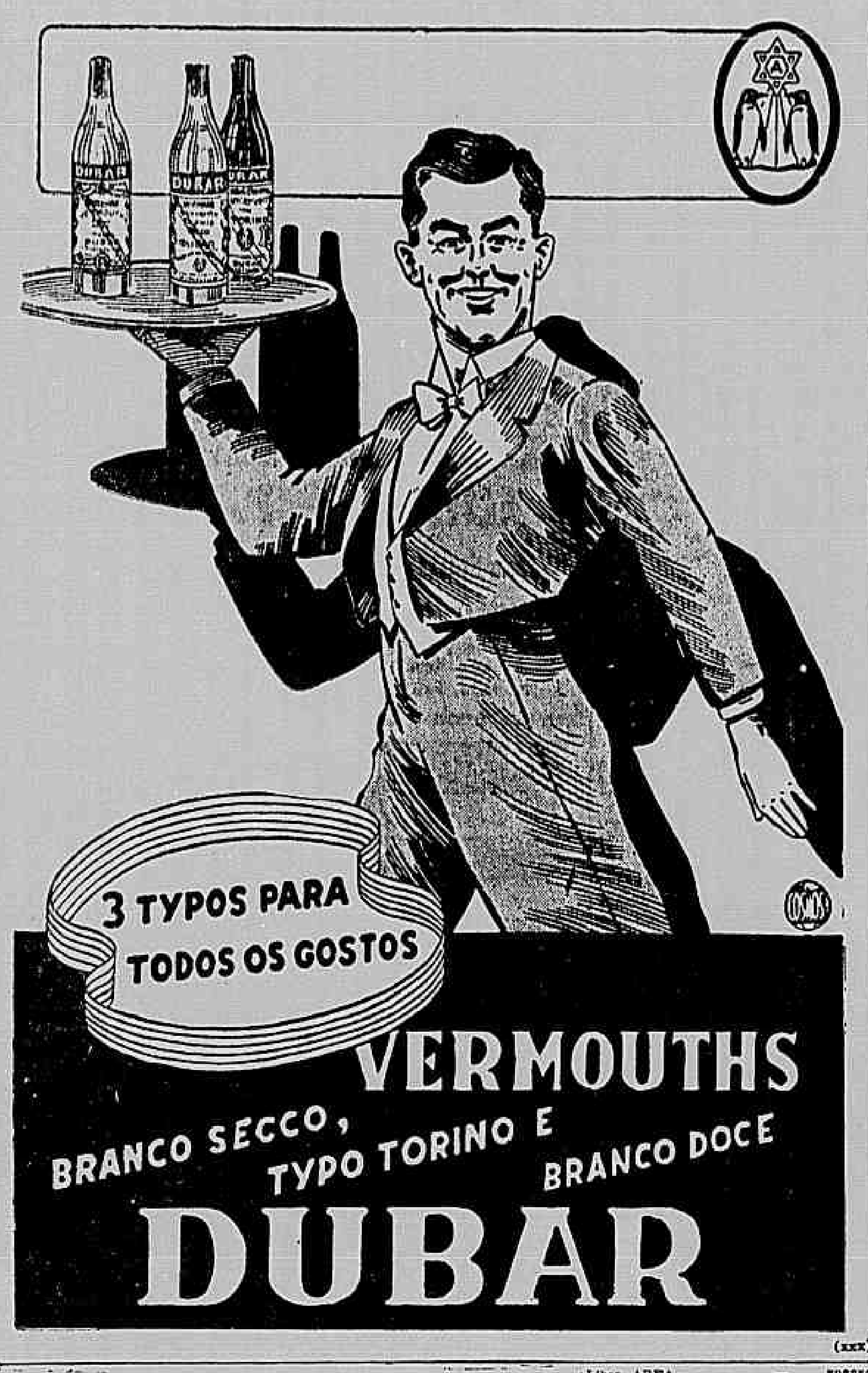
DUBAR
3 TYPOS PARA TODOS OS GOSTOS
VERMOUTHS
BRANCO SECCO, TYPO TORINO E BRANCO DOCE
DUBAR

(xxx)

## CAMBIO

O Banco do Brasil affixou hontem para suas cobranças, cobranças de outros bancos, quotas e remessas para importação as seguintes taxas:

A' VISTA

| | Na abertura | No fechamento |
|---|---|---|
| Libra AREA | 80$050 | 80$050 |
| Dollar | 19$770 | 19$770 |
| Lira (c/ do B. B.) | 1$000 | 1$000 |
| Franco suisso | 4$595 | 4$595 |
| Marco | 6$070 | 6$070 |
| Escudo | $795 | $795 |
| Corôa sueca | 4$730 | 4$730 |
| Peso uruguayo | 7$820 | 7$820 |
| Peso argentino | 4$660 | 4$660 |
| Chile | $660 | $660 |

CABO

| | Na abertura | No fechamento |
|---|---|---|
| Dollar | 19$800 | 19$800 |
| Libra AREA | 80$130 | 80$130 |

Para repasse aos outros Bancos, o Banco do Brasil affixou para a libra, Area, o preço de 79$350 e para o dollar, á vista, o de 16$560 e cabo, o de 16$580.

O Banco do Brasil, para comprar as letras de cobertura, affixou as seguintes

MERCADO LIVRE

| Moedas | 90 d/v | A vista | Cabo |
|---|---|---|---|
| Dollar | 19$590 | 19$640 | 19$660 |
| Marco | — | 6$820 | — |
| Franco suisso | — | 4$530 | — |
| Escudo | — | $780 | — |
| Peso argentino | — | 4$580 | — |
| Peso uruguayo | — | 7$680 | — |
| Peso chileno | — | $620 | — |
| Libra - Area | 78$650 | 79$050 | 79$130 |

MERCADO OFFICIAL

| Moedas | 90 d/v | A vista | Cabo |
|---|---|---|---|
| Dollar | 16$400 | 16$500 | 16$520 |
| Suissa | — | 3$830 | — |
| Escudo | — | $660 | — |
| Peso argentino | — | 3$870 | — |
| Peso uruguayo | — | 6$400 | — |
| Libra - Area | 65$010 | 66$410 | 66$400 |

MERCADO LIVRE ESPECIAL

O Banco do Brasil comprava o dollar a 20$200 e vendia á vista a 20$700 e cabo a 20$730.

### COMPRA DO OURO

Hontem o Banco do Brasil affixou para a compra de ouro fino 1.000 por 1.000 o preço de 23$700 por gramma.

O Banco do Brasil comprou ouro fino nas quantidades seguintes:

| | Grammas |
|---|---|
| Hontem | 41.208,858 |
| De 1 a 22 | 418.135,368 |
| Até o dia 23 | 459.344,226 |

### CAMARA SYNDICAL DA BOLSA DO RIO DE JANEIRO

(Dia 22-11-940)

| | A' vista Official | A' vista Livre |
|---|---|---|
| Libra AREA | — | 80$050 |
| Libra esterlina | — | — |
| Allemanha (Verrechnungsmark) | — | 6$071 |
| Nova York | 16$500 | 19$776 |
| Portugal | — | $795 |
| Japão | — | 4$661 |
| Buenos Aires | — | 4$664 |
| Suissa | — | 4$596 |
| Chile | — | $660 |
| Suecia | — | 4$730 |
| Italia | — | 1$004 |

COBERTURA DO BANCO DO BRASIL AOS BANCOS

| | | |
|---|---|---|
| Libra AREA | — | 79$350 |

### Cambio Livre Especial

(MOEDAS — CARTAS DE CREDITO — CHEQUE DE VIAJANTE)

(Dia 22-11-940)

| | | |
|---|---|---|
| Dollar | — | 20$700 |
| Escudo | — | $881 |
| Unterstuetsungsmark | — | 3$696 |
| Peso argentino | — | 5$023 |
| Lira | — | $919 |
| Reichsmark | — | 5$830 |
| Yen | — | 5$670 |
| Peso boliviano | — | $333 |

## CAFÉ

Entradas, embarques e existencia de café na praça do Rio de Janeiro, em 23 de novembro de 1940 (em saccas de 60 kilos).

ENTRADAS

| | | |
|---|---|---|
| De São Paulo: | | |
| Pela C. do Brasil | 828 | 828 |
| De Minas Geraes: | | |
| Pela C. do Brasil | 5.531 | |
| Pela Leopoldina | 3.051 | 8.582 |
| Do Estado do Rio: | | |
| Pela Leopoldina | 860 | 860 |
| Do Espirito Santo: | | |
| Pela Leopoldina | 751 | 751 |
| | | 11.121 |
| Até o dia 22: | | |
| De São Paulo | 14.888 | |
| De Minas Geraes | 94.986 | |
| Do Estado do Rio | 39.667 | |
| Do Espirito Santo | 20.232 | 169.068 |
| Até esta data: | | |
| De São Paulo | 15.261 | |
| De Minas Geraes | 103.518 | |
| Do Estado do Rio | 40.427 | |
| Do Espirito Santo | 20.983 | 188.189 |
| Existencia anterior — dia 22 | | 425.625 |
| Entradas de hoje | | 11.121 |
| Café revertido ao mercado pelo D. N. C. | | 1.515 |
| | | 438.261 |
| Embarques: | | |
| Am. do Norte | 6.350 | |
| Am. do Sul | 3.800 | |
| Cabotagem norte | 100 | |
| Somma | 10.750 | 10.750 |
| Até o dia 22 | 173.163 | |
| Até esta data | 183.913 | |
| Consumo local diario | 500 | 11.250 |
| Existencia ás 6 horas da tarde | | 427.011 |

O mercado disponivel desse producto funccionou, hontem, em posição sustentada, com as cotações inalteradas e procura destituida de interesse.

Os negocios registrados foram de 858 saccas, ao preço de 12$000, por 10 kilos do typo 7.

MALA REAL INGLEZA
ROYAL MAIL LINES LTD.

Para informações refira-se a
ROYAL MAIL AGENCIES (BRAZIL) LIMITED
Agentes da Royal Mail Lines, Limited
Av. Rio Branco 51, 53 e 55
Rio de Janeiro
(xxx)

### Cotações

| | Por 10 kilos |
|---|---|
| Typo 3 | 14$000 |
| Typo 4 | 13$500 |
| Typo 5 | 13$000 |
| Typo 6 | 12$500 |
| Typo 7 | 12$000 |
| Typo 8 | 11$500 |

Pauta, cafés communs: 1$400 e finos 1$800; Estado do Rio, cafés communs, mesmo dia do anno passado, 1$400.

CAFE' EM SANTOS

Estado do mercado: hontem, estavel; anterior, calmo; mesmo dia no anno passado, estavel.

Preço n. 4, disponivel, por 10 kilos: hontem, molle, 15$000; duro, 17$000: nominal; anterior, molle, 15$000 e duro, 17$000; mesmo dia no anno passado, 19$400.

Embarques: hontem, 30.547 saccas; anterior, 58.951 saccas; mesmo dia no anno passado, 28.948 saccas.

Entradas: hontem, 82.184 saccas; anterior, 84.106 saccas; mesmo dia no anno passado, 47.500 saccas.

Existencia de hontem, por embarque: 1.800.324 saccas; anterior, 1.798.737 saccas; mesmo dia no anno passado, 2.554.650 saccas.

*Saidas:* *Saccas*
Não houve.

**CUPIM**
EXTINCÇÃO COMPLETA, EM PREDIOS, PIANOS E MOVEIS.
EXAMES E ORÇAMENTOS — — GRATIS — —
RUA DO LIVRAMENTO, 149
— — — RIO — — —
Telephone: 43-2414
(xxx)

NOVA YORK, 23.

| *Abertura* | Hoje | Fechamento anterior |
|---|---|---|
| Contratos de Santos | | |
| Café para entrega: | | |
| Em dezembro | 6.04 | 6.03 |
| Em março | 6.12 | 6.11 |
| Em maio | 6.20 | 6.19 |
| Em julho | 6.27 | 6.27 |
| Em setembro | 6.37 | 6.37 |

Estado do mercado: hoje, estavel; anterior, estavel.

Desde o fechamento anterior, alta parcial de 1 ponto.

NOVA YORK, 23.

| *Fechamento* | Hoje | Fechamento anterior |
|---|---|---|
| Contratos de Santos | | |
| Café para entrega: | | |
| Em dezembro | 6.03 | 6.98 |
| Em março | 6.12 | 6.11 |
| Em maio | 6.21 | 6.19 |
| Em julho | 6.30 | 6.27 |
| Em setembro | 6.39 | 6.37 |
| Vendas | 10.000 | 250 |

Estado do mercado: hoje, estavel; anterior, estavel.

Desde o fechamento anterior, alta de 1 a 3 pontos e baixa de 1.

NOVA YORK, 23.

| *Fechamento* | Hoje | Fechamento anterior |
|---|---|---|
| Contratos do Rio | | |
| Café para entrega: | | |
| Em dezembro | 4.02 | 4.02 |
| Em março | 4.19 | 4.19 |
| Em maio | 4.28 | 4.28 |
| Em julho | 4.37 | 4.37 |
| Vendas | — | 3.000 |

Estado do mercado: hoje, apenas estavel; anterior, apenas estavel.

Desde o fechamento anterior, inalterado.

## ASSUCAR

### (RIO)

Funccionou esse mercado, hontem, em posição firme, mas sem procura de interesse e com os preços inalterados.

Entraram de Campos, 850 saccos; sahiram 1.850 ditos e ficaram em stock 38.357.

Preços por 60 kilos: branco crystal, nominal; demerara de 50$000 a 51$000; mascavinho, nominal e mascavo de 37$ a 38$000.

ASSUCAR EM PERNAMBUCO

Posição do mercado: hontem, estavel; anterior, estavel.

Preço por 60 kilos:

Usina de 1.ª 53$000 e de 2.ª, hontem não cotado; anterior de 1ª, 53$000; de 2ª, não cotado.

Crystaes: hontem, 45$000; anterior, 45$000.

Demeraras: hontem, 37$100; anterior, 37$200.

Terceira Sorte: hontem, 32$700; anterior, 32$700.

Preço por 15 kilos:

Brutos Seccos: hontem, 5$000 a 6$200 anterior, 5$000 a 6$200.

| *Entradas:* | Hontem | Anterior |
|---|---|---|
| Não houve. | | |
| Desde hontem, em saccos de 60 kilos | 92.100 | 96.200 |
| Desde 1.º de setembro p. passado, saccos de 60 kilos | 1.643.200 | 1.647.800 |

| *Exportação:* | | Saccos de 60 kilos |
|---|---|---|
| Para o porto de Santos | — | 10.800 |
| Para portos do sul do Brasil | — | 3.100 |
| Para o porto do Rio de Janeiro | — | 5.000 |
| Existencia em saccos de 60 kilos | 1.071.600 | 1.049.800 |

NOVA YORK, 23.

| *Abertura* | Hoje | Fechamento anterior |
|---|---|---|
| Assucar para entrega | | |
| Em janeiro | 1.86 | 1.86 |
| Em março | 1.90 | 1.91 |
| Em maio | 1.95 | 1.96 |
| Em julho | 1.99 | 1.99 |

Estado do mercado: hoje, calmo; anterior, apenas estavel.

Desde o fechamento anterior, baixa parcial de 1 ponto.

NOVA YORK, 23.

| *Fechamento* | Hoje | Fechamento anterior |
|---|---|---|
| Assucar para entrega | | |
| Em janeiro | 1.86 | 1.86 |
| Em março | 1.90 | 1.91 |
| Em maio | 1.95 | 1.96 |
| Em julho | 1.99 | 1.99 |

Estado do mercado: hoje, estavel; anterior, estavel.

Desde o fechamento anterior, baixa parcial de 1 ponto.

## ALGODÃO

### (RIO)

Hontem, esse mercado funccionou calmo, sem modificações nas cotações e com procura destituida de interesse.

Não houve entradas; sahiram 250 fardos e ficaram em stock 10.643 ditos.

Preço por 10 kilos: fibras longas, typo Seridó, typo 3, 37$000 a 37$500; typo 4, de 35$500 a 36$000; fibra média, Sertões, typo 3, nominal; typo 5, 29$000 a 29$500. Ceará typos 3 e 5 nominal; Mattas, nominal; Paulista, typo 3, 35$000 a 35$500, typo 5, nominal.

ALGODÃO EM RECIFE

Estado do mercado: hontem, estavel; anterior, estavel.

Preço por 15 kilos:

| | Hontem | Anterior |
|---|---|---|
| Primeira Sorte, vendedores | — | — |
| Primeira Sorte, compradores: | | |
| Base 5, Sertão | 84$000 | 84$000 |
| *Entradas:* | | |
| Desde hontem em fardos de 180 kilos | — | 400 |
| Desde 1.º de setembro p. passado, fardos de 80 kilos | 89.500 | 89.500 |
| *Exportação:* | | |
| Não houve. | | |
| Existencia em saccos de 80 kilos | 80.500 | 81.500 |

Abatimento de consumo: 800 saccos de 80 kilos.

ALGODÃO EM S. PAULO

(Contracto C)

| *Abertura de hontem* | *Compr.* | *Vend.* |
|---|---|---|
| Algodão para entrega: | | |
| Em novembro | 43$700 | 44$200 |
| Em dezembro | 43$800 | 43$500 |
| Em janeiro | 44$900 | 45$100 |
| Em fevereiro | 45$800 | 46$000 |
| Em março | 45$900 | 46$400 |
| Em abril | 45$000 | 46$000 |
| Em maio | 45$700 | 43$800 |
| Em junho | 45$400 | 45$800 |
| Em julho | 45$700 | 45$800 |

Vendas: 500 fardos.
Mercado, calmo.

ALGODÃO EM S. PAULO

*Cotações do disponivel, hontem:*

| | |
|---|---|
| Typo 4 | 43$500 a 44$000 |
| Typo 5 | 43$500 a 44$000 |
| Typo 6 | 43$500 a 44$500 |

NOVA YORK, 23.

| *Abertura* | Hoje | Anterior |
|---|---|---|
| American Futures, para dezembro | 10.20 | 10.18 |
| para janeiro | — | 10.09 |
| para março | 10.19 | 10.17 |
| para maio | 10.18 | 10.10 |
| para julho | 10.01 | 9.97 |
| para outubro | 9.60 | 9.39 |

GARANTIA INDUSTRIAL PAULISTA
FUNDADA EM 1924
GIP
SEGUROS CONTRA ACCIDENTES DO TRABALHO
S. JOSE' 83-85-4º (ED. CANDELARIA)
TEL. 22-1035 · RIO DE JANEIRO
(xxx)

## Cambios estrangeiros

LONDRES, 23.

| Abertura e fechamento (Official): | Hoje | Anterior |
|---|---|---|
| LONDRES s/Nova York á vista por £.. | 4.02.50 a 4.03.50 | 4.02.50 a 4.03.50 |
| Berna á vista por £ | 17.30 a 17.40 | 17.30 a 17.40 |
| Lisboa á vista por £ (1) | 99.80 a 100.20 | 99.80 a 100.20 |
| Hespanha á vista por £ | 37.70 | 37.70 |
| Stockholmo á vista por £ | 16.85 a 16.95 | 16.85 a 16.95 |

N. R. — Paris, Genova, Berlim, Amsterdam, Bruxellas, Oslo e Copenhagen — Não cotado.

NOVA YORK, 23.

| Abertura: | Hoje Vendedores | Anterior |
|---|---|---|
| N. YORK s/Londres tel. por $ | $ 4.03 3/4 | $ 4.03 3/4 |
| Genova, tel. por L | c 5.05 1/4 | c 5.05 1/4 |
| Madrid, tel. por P | c 9.20 | c 9.20 |
| Berna, tel. por £ | c 23.21 | c 23.21 |
| Stockholmo, tel. por Kr | c 23.86 | c 23.86 |
| Lisboa, tel. por Esc | c 4.00 | c 4.00 |
| Buenos Aires, tel. por P | c 23.55 | c 23.55 |

N. R. — Paris, Berlim, Amsterdam, Bruxellas, Oslo e Copenhagen — Não cotado.

NOVA YORK, 23.

| Fechamento: | Hoje | Anterior |
|---|---|---|
| N. YORK s/Londres tel. por $ | $ 4.03 3/4 | $ 4.03 3/4 |
| Genova, tel. por L | c 5.05 1/4 | c 5.05 1/4 |
| Madrid, tel. por P | c 9.20 | c 9.20 |
| Berna, tel. por £ | c 23.21 | c 23.21 |
| Stockholmo, tel. por Kr | c 23.86 | c 23.86 |
| Lisboa, tel. por Esc | c 4.00 | c 4.00 |
| Buenos Aires, tel. por P | c 23.55 | c 23.55 |

N. R. — Paris, Berlim, Amsterdam, Bruxellas, Oslo e Copenhagen — Não

BUENOS AIRES, 23.

| Fechamento: *Mercado livre* | Hoje | Anterior |
|---|---|---|
| BUENOS AIRES: | | |
| Sobre Londres, á vista: | | |
| Taxa de venda | P. 16.20 | P. 16.20 Nom. |
| Taxa de compra | P. 16.00 | P. 16.00 Nom. |
| Sobre Nova York á vista por 100 dollares: | | |
| Taxa de venda | P. 423.50 | P. 428.00 |
| Taxa de compra | P. 424.00 | P. 425.50 |

MONTEVIDEO, 23.

| Fechamento: | Hoje | Anterior |
|---|---|---|
| MONTEVIDEO: | | |
| Sobre Londres, taxa á vista por £ ouro: | | |
| Taxa de venda | P. 10.80 | P. 10.80 |
| Taxa de compra | P. 10.40 | P. 10.40 |
| Sobre Nova York, á vista por 100 dollares: | | |
| Taxa de venda | P. 253.78 | P. 254.00 |
| Taxa de compra | P. 253.66 | P. 253.28 |

NÃO PERCAM MAIS TEMPO!
Encomendem já seus
BRINQUEDOS

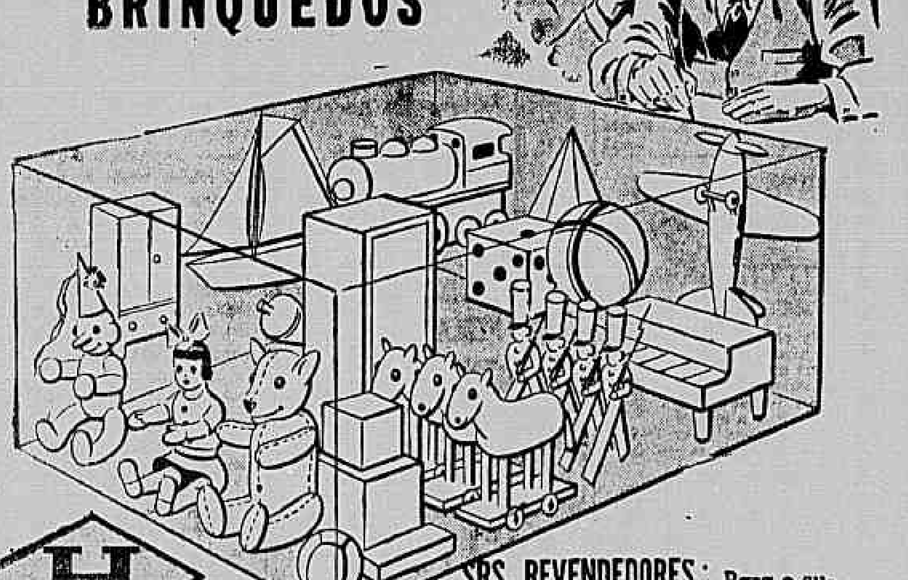

SRS. REVENDEDORES: Para o sucesso de suas vendas de fim-de anno, os nossos estabelecimentos oferecem-lhes uma grande variedade de brinquedos de todos os preços, em pano, massa, madeira, folha, com ou sem corda, celuloide, bébés, bonecas, automoveis, aeroplanos, carrinhos, bicicletas, triciclos, emfim mais de 10 mil tipos diferentes, dos quais muitas novidades. E para receberem em tempo a sua mercadoria, façam já seus pedidos.

HACHIYA, IRMÃOS & CIA.
Rua Theophilo Ottoni, 85 - Rio de Janeiro

VENDAS EXCLUSIVAMENTE POR ATACADO
BICICLETAS — BRINQUEDOS EM GERAL
LOUÇAS — PORCELANAS — ARTIGOS DE VIDRO — CANETAS-TINTEIRO "PILOT"
★
A nossa exposição está situada á Rua Theophilo Ottoni, 85 (a 1 minuto a pé da Avenida Rio Branco)

AV. RIO BRANCO
AQUI
R. S. PEDRO
R. THEOPHILO OTTONI
R. GAL. CAMARA
R. SÃO
R. V. INHAUMA

(42393)

## Machinas em Geral Motores Material Electrico Installações Industriaes

NESTA SECÇÃO ENCONTRAM-SE AS MELHORES CASAS DO RAMO — PAULO MAYER — Tel. 22-2100 Organizador desta secção.

LIMAS
MARCA
AS MELHORES E NACIONAES
CUSTODIO
IND. BRASILEIRA
CUSTODIO
*Grande Premio e Medalha de Ouro na Grande Exposição de São Paulo — 1937 —*
Fabrica Nacional de LIMAS Ltda. — Rio de Janeiro
Fundada em 1927
RUA ANGELO BITTENCOURT N.º 27 — TEL. 38-1012
END. TELEGR.: "BRASILIMA" — Cods.: "Mascotte" - "Bentley"
(38394)

CORREIAS SAO MARTINHO
ALGODAO TRANÇADO TYPO SCANDINAVO

| | Singelas Metro | Duplas Metro |
|---|---|---|
| 1" | 3$000 | 4$000 |
| 1"½ | 4$500 | 6$000 |
| 2" | 6$000 | 8$000 |
| 2"½ | 7$500 | 10$000 |
| 3" | 9$000 | 12$000 |
| 3"½ | 10$500 | 14$000 |
| 4" | 12$000 | 16$000 |
| 4"½ | 13$500 | 18$000 |
| 5" | 15$000 | 20$000 |
| 6" | 18$000 | 24$000 |
| 7" | 21$000 | 28$000 |
| 8" | 24$000 | 32$000 |
| 9" | 27$000 | 36$000 |
| 10" | 30$000 | 40$000 |
| 11" | 33$000 | 44$000 |
| 12" | 36$000 | 48$000 |
| 13" | 39$000 | 52$000 |
| 14" | 42$000 | 56$000 |
| 15" | 45$000 | 60$000 |
| 16" | 48$000 | 64$000 |
| 16"½ | 49$500 | 66$000 |

De 16"½ até 30" sob encommenda
Do typo "extra-pesado", acceitamos pedidos a partir de 12" até 30", ao preço de 6$000 por met. pollegada.
COMPANHIA FIAÇÃO E TECELAGEM "TATUHY"
Filial: Rio de Janeiro - Rua S. Pedro, 61 - C. Postal 253.
Tel. 43-1951
(xxx)

PINHEIRO, BRAGA LTDA. — Tel. 22-4817 e 42-9535,
RIO DE JANEIRO, AV. SALVADOR DE SA', 6
UNICA CASA ESPECIALIZADA NO RAMO — Telegr. "METHYLA"
Grandes Importadores de Gases para Frigorificos e Refrigerações

AMMONEA ANHYDRICA

REPRESENTANTES:
SÃO PAULO
R. Augusto Severo, 106
Telegr.: "TRAM"
PORTO ALEGRE
R. da Conceição, 549/559
Telegr.: "SPRINGER"
MARANHÃO
R. Candido Mendes, 124
Telegr.: "COHYTA"
RECIFE
R. do Imperador, 330, 1.º
Telegr.: "POGGI"
(38897)

AGA RADIO
CIA. AGA DO BRASIL S/A
Rua Antunes Maciel, 81-83 — Tel. 28-2814
Exposição dos afamados radios Suecos AGA, á rua Miguel Couto nº 89 — Tel. 43-1922. Distribuidor D. Davidson.
N. B. — Aos nossos radios são adaptaveis valvulas do typo americano.
(38385)

Ammonea Anhydrica
GAZ SULPHUROSO
CHLORURETO DE METHYLA
FREON F. 12
TUBOS DE COBRE E VALVULAS
DESNATADEIRAS De 45 a 800 litros
PEÇAS SOBRESALENTES
STOCK PERMANENTE
Oleos e Graxas Mineraes
FISKES
LUBRICANTS PARA TODOS OS FINS
TELLES & CIA. LTDA.
R. Theophilo Ottoni, 141 - loja
Tel. 23-0719 - C. Postal 3375
RIO DE JANEIRO
(xxx)

MACHINAS EM GERAL
Para typographias, encadernação, cartonagem, industria, laboratorio, balanças, motores, etc. Compram-se, vendem-se e concertam-se. B. Camargo, rua Gal. Camara, 162. Tel. 43-1951.
(xxx)

ARAMES E FERROS FINOS
Acceita-se qualquer serviço
Rua Lavradio n.º 22
(xxx)

CASA LEMGRUBER
Machinas, Motores e Accessorios para industrias em geral
Compra e Venda
Rua da Alfandega, 196
Tel. 43-5364
RIO DE JANEIRO
(xxx)

SENHORES INDUSTRIAES!
Para maior e melhor producção — EMPREGUEM
"BINKS"
Producto G M uma garantia
Compressores, pistolas e demais accessorios
Distribuidores exclusivos
ARAUJO BARBOSA & CIA. LIMITADA
Rua Buenos Aires, 212
RIO — Tel. 43-6944
(xxx)

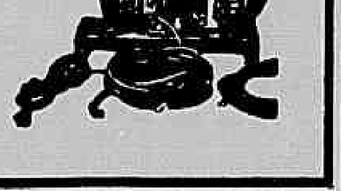

MATERIAL DECAUVILLE
Vendem-se WAGONETAS com caçamba, capacidade 1/2, 3/4 e 1 mt. cubicos, bitola 0,50 e 0,60.
TRILHOS typo 4½, 7 e 10, dormentes, desvios e giradores.
Material em perfeito estado
Rua Saccadura Cabral, — 209/213 —
Teleph. 43-0567

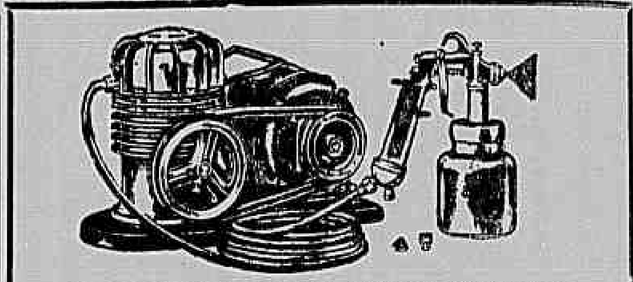

MATERIAL PARA AEROPINTURA
"SPEEDY"
Todos os typos e preços
T. OLIVET & CIA.
Candelaria, 55, 2.º — Phone 43-3650
(38393)

FERRAMENTAS PARA EMPREITEIROS

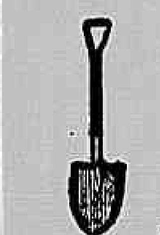

ENXADAS
PÁS E PICARETAS
CHIBANCAS
GARFOS PARA PEDRA
GADANHOS
ANCINHOS PARA ASPHALTO

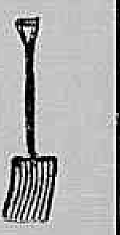

ENGLISH TOOLS LTD. — WIGAN
A MELHOR MARCA INGLEZA
STOCK PERMANENTE NO BRASIL:
Companhia Auxiliar de Viação e Obras
FREI CANECA, 399 RIO — BELLO HORIZONTE CURITYBA — 24 DE MAIO, 239 SÃO PAULO
(35810)

HOLMAN BROS. LTD.
COMPRESSORES DE AR FIXOS E PORTATEIS
UTILAGEM PNEUMATICA EM GERAL
EQUIPAMENTOS PARA PEDREIRAS, MINAS, CONSTRUCÇÕES, ETC.
STOCK PARA PROMPTA ENTREGA
REPRESENTANTES E DEPOSITARIOS:
PARSON, CROSLAND & CIA. LTDA.
AV. GRAÇA ARANHA, N.º 62, 1.º andar. — Tel.: 22-5155.
(38396)

BOMBAS "BERNET"
FABRICA
MATTOSO, 60
RIO

MECANICA UNIÃO
Officina especialisada em Motores de combustão interna, machinas frigorificas e compressores em geral
Rua Figueira de Mello N.º 324 — T. 28-8418
(xxx)

O BANCO ITALO BRASILEIRO, Rua da Alfandega, 43, communica aos seus amigos e clientes a abertura, amanhã, 25 de Novembro, de sua Agencia na Cidade de CAMPINAS — Estado de S. Paulo.
(43505)

METALIZAÇÃO POR JATO
METCO

Equipamentos completos para aplicação de chumbo, zinco, aço inoxidavel, etc., sobre superficies metalicas, ou não, para reconstituição de peças, protecção em geral ou decorações.

Agentes geraes no Brasil
AZEVEDO, BORBA & CIA.
LIMITADA
RUA DA ALFANDEGA, 107
CAIXA POSTAL, 3555 — TEL. 43-5389
RIO DE JANEIRO
(xxx)

AÇO
PARA TODOS OS FINS, EM QUALQUER PARTE!
UNITED STATES STEEL EXPORT COMPANY
NEW YORK — U.S.A.
REPRESENTANTES NO BRASIL
BRAZAÇO S. A.
Av. Rio Branco, 311 - 7.º and. — RIO DE JANEIRO
(xxx)

PREPARADOS DE VALOR DA
FLORA MEDICINAL
Dyrajaia — Expectorante poderoso indicado nas tosses e bronchites.
Chá Romano — Laxativo brando util nas prisões de ventre. Póde ser usado diariamente sem nenhum inconveniente.
Chá Mineiro — Indicado contra o rheumatismo e arthritismo, molestias da pelle, figado, e rins, por ser muito diuretico.
Jurupitan — Combate as colicas e congestões do figado, os calculos hepaticos e a ictericia.
VENDEM-SE EM TODAS AS DROGARIAS E PHARMACIAS DO BRASIL — CUIDADO COM AS IMITAÇÕES E FALSIFICADORES
A todas as pessoas que nos devolverem o coupon abaixo devidamente preenchido, remetteremos gratuitamente o nosso util catalogo scientifico.
J. MONTEIRO DA SILVA & CIA
RUA S. PEDRO N.º 88 — RIO DE JANEIRO
Nome ..............................
Rua: ..............................
Cidade: ..............................
Estado: .............................. (C. da M.)

M. AGOSTINI & Cia Ltda

- THE MANTLE LAMP COMPANY of AMERICA, INC. Chicago Ill. Lampadas ALADDIN a querozene.
- SUN FLAME APPLIANCES LTD., Ridgefield, N. J. Lanterna, fogareiros, fogões, ferros de engomar a gasolina e a querozene SUN FLAME. Louça de vidro GLASBAKE para forno.
- MINE SAFETY APPLIANCES CO., Pittsburgh, Pa. Apparelhos de protecção MSA: máscaras contra gases, respiradores contra poeiras nocivas, óculos, luvas, capacetes, inaladores de oxigênio, etc.
- E. C. ATKINS and COMPANY, Indianapolis, Ind. Serras e lâminas SILVER STEEL de grande rendimento e COLUMBIAN para quaisquer metais e madeiras: serras circulares, serras de fita largas e estreitas, traçadores, serras braçais, serrotes e ALLOY STEEL (AAA) para serras manuais ou mecânicas.

REPRESENTANTES GERAIS E DISTRIBUIDORES
M. AGOSTINI & Cia Ltda
RUA THEOPHILO OTTONI, 96 — TEL. 23-3707
RIO DE JANEIRO

(xxx)

Mercado — Jornal. Compras do estrangeiro.

Houve pedidos de commerciantes.

Desde o fechamento anterior, alta de 4 a 5 pontos.

NOVA YORK, 23.

| Fechamento: | Hoje | Anterior |
|---|---|---|
| American Uplans | 10.88 | 10.85 |
| American Futures, para dezembro | 10.17 | 10.15 |
| para maio | 10.09 | 10.09 |
| para janeiro | 10.17 | 10.17 |
| para março | 10.14 | 10.10 |
| para julho | 9.99 | 9.97 |
| para outubro | 9.58 | 9.59 |

Mercado — Affrouxou, depois da abertura, mas, em seguida, melhorou.

Os baixistas estão se cobrindo.

Durante o dia o mercado firmou-se ainda mais.

Desde o fechamento anterior, alta de 2 a 4 pontos e baixa parcial de 1.

O BANCO FEDERAL BRASILEIRO

Communica que a partir do dia 25 de Novembro proximo passará a funccionar na sua nova séde á Rua Visconde de Inhaúma, 65-A. EDIFICIO PROPRIO

(V 24290)

# A BOLSA

Funccionou o mercado de valores bastante animado, hontem, pois as apolices da União foram as mais cotadas.

As municipaes ficaram firmes, bem como aquellas, tendo as de sorteio permanecido em boa posição.

As acções de bancos regularam firmes, o mesmo se dando com as companhias e debentures, tudo conforme se vê em seguida.

## VENDAS

| | |
|---|---|
| *Apolices da União:* | |
| Uniformizadas de 1:000$, 5 %, nom., 1, a | 807$000 |
| Ditas idem, 3, 5, a | 808$000 |
| Ditas idem, 8, 1, 10, 11, 17, 60, a | 810$000 |
| Diversas Emissões, de réis 1:000$, 5 %, nom., 3, 6, 10, a | 810$000 |
| Ditas em cautela, 5, 5, 5, 5, 10, a | 795$000 |
| Ditas com juros de 2 semestres, 11, a | 886$000 |
| Ditas a v/c 30 dias, 350, 1.500, a | 795$000 |
| Reajustamento Economico de 1:000$, 5 %, port., 1, 2, 35, a | 848$000 |
| Dito, idem, 41, a | 849$000 |
| Dito idem, 21, 100, a | 850$000 |
| *Obrigações da União:* | |
| Thesouro (1930) de 1:000$, 7 %, port., 5, a | 1:010$000 |
| *Apolices Municipaes do Districto Federal:* | |
| Decreto 1.818, de 200$000, 6 %, port., 200, a | 174$000 |
| Emprestimo de 1931, de 200$ 5 %, port., 10, 270, a | 202$000 |
| *Apolices Estaduaes:* | |
| Prefeitura de Porto Alegre, de 50$, 3 ½ %, portador, 4, a | 60$000 |
| Ditas idem, 1, 1, 4, 21, 29, a | 20$500 |
| Ditas idem, 18, a | 21$000 |
| Minas Geraes de 1:000$000, 7 %, port., 7, 12, a | 888$000 |
| Ditas de 100$, 5 %, port., 1.ª série 1, 6, 10, 27, a | 153$500 |
| Ditas 2.ª série, de 200$ 8% port., 5, 6, 20, 20, a | 163$000 |
| Ditas idem, 2, a | 168$500 |
| Ditas idem, 20, a | 164$000 |
| Ditas de 100$, 7 %, port., 3, 50, 90, 200, 200, 200, 340, 430, a | 160$500 |
| Ditas idem, 6, 20, a | 161$000 |
| Pernambuco de 100$, 5 %, port., 11, a | 85$000 |
| São Paulo de 200$, 5 %, port., 1, a | 196$000 |
| Ditas de 1:000$, 8 %, port., unificação, 63, a | 1:046$000 |
| *Acções de Companhias:* | |
| Docas de Santos, nom., 55, 70, 233, a | 227$000 |

*Debentures:*

| | |
|---|---|
| Banco Hypothecario Lar Brasileiro, 8 %, 25, 50, 150, a | 204$000 |

VENDA JUDICIAL

| | |
|---|---|
| 1 titulo de socio do Jockey Club, a | 6:000$000 |

## OFFERTAS NA BOLSA

| *Obrig. da União:* | Vend. | Compr. |
|---|---|---|
| Thesouro (1930), de 1:000$, 7 % | — | 1:008$ |
| Ferroviarias de réis 1:000$, 7 % | — | 1:010$ |
| Thesouro (1932), de 1:000$, 7 % | 1:047$ | 1:043$ |
| Ditas 1921 de 1:000$ 7 % | — | 1:015$ |
| Thesouro (1937), de 1:000$, 6 % | — | 908$000 |
| *Apolices da União:* | | |
| Uniformizadas de réis 1:000$, 5 %, nom. | — | 809$000 |
| Diversas Emissões de 1:000$, 5 %, nom. | — | 810$000 |
| Div. Emissões, port. | 817$000 | 816$000 |
| Ditas em cautela | 790$000 | 785$000 |
| Emp. de 1903, de 1:000$, 5 %, port. | 800$000 | 793$000 |
| Reajustamento de rs. 1:000$, 5 %, port. | 850$000 | 843$000 |
| *Apolices Estaduaes:* | | |
| Minas Geraes, de rs. 1:000$, 7 %, port. | 885$000 | 880$000 |
| Ditas de 1:000$000, 5 %, port. | 680$000 | — |
| Ditas, nom. | — | 650$000 |
| Ditas 200$000, 6 %, 1.ª série | 154$000 | 153$500 |
| Ditas, 8 %, 2.ª série | 163$500 | 163$000 |
| Ditas, 7 %, 3.ª série | 161$000 | 160$500 |
| E. de Pernambuco de 100$, 5 %, port. | 88$000 | 87$500 |
| São Paulo de 1:000$. (Unificação), 8 % | 1:048$ | 1:045$ |
| Ditas de 200$, 6 %, port. | — | 199$000 |
| Est. Espirito Santo, de 1:000$, 8 % | 800$000 | — |
| Rio 500$, 8 %, port. | 485$000 | 480$000 |
| E. do Paraná de 200$ 5 %, port. | 189$000 | 180$000 |
| Rodoviarias do E. do Rio de 500$, 8 % | — | 615$000 |
| Municipaes de Bello Horiz. de 1:000$, 7 %, port. | 854$000 | — |
| Ditas de Porto Alegre, 50$, 3 ½ % | 81$000 | 80$000 |
| *Apolices Municipaes do Distr. Federal:* | | |
| Municip. £ 20, 5 %, port. | — | 531$000 |
| Ditas de 1914, 6 %, port. | — | 178$000 |
| Ditas de 1906, 6 %, port. | — | 175$000 |
| Ditas de 1917, 6 %, por. | — | 177$000 |
| Ditas de 1920, 6 %, por. | 178$000 | 177$000 |
| Ditas de 1931, 200$, 7 %, port. | 203$000 | 202$000 |
| Decreto 3.264, 7 % | 191$000 | — |
| Ditas decreto 1.535, 7 % | 193$000 | — |
| Ditas decreto 1.880, 7 % | 193$000 | — |
| Decreto 1.633, 6 %, port. | 175$000 | 165$000 |
| *Bancos:* | | |
| Brasil | 480$000 | 477$000 |
| Funccionarios Publicos | — | 47$000 |
| Commercio | 300$000 | 295$000 |
| Portuguez do Brasil, port. | 195$000 | 190$000 |
| *Comp. de Tecidos:* | | |
| America Fabril | 210$000 | 200$000 |
| Petropolitana, nom. | 195$000 | — |
| Corcovado | 130$000 | — |
| Manufactura Fluminense | 190$000 | 120$000 |
| Progresso Industrial | — | 850$000 |
| N. America, c/75 % | 190$000 | 150$000 |
| *Comp. de Estradas de Ferro:* | | |
| Minas São Jeronymo | 134$000 | 133$000 |
| Ditas preferenciaes | 130$000 | 126$000 |
| Paulista de Estradas de Ferro | — | 222$000 |
| *Comp. diversas:* | | |
| Docas de Santos, portador 0 | — | 235$000 |
| Ditas, nom. | 235$000 | 227$000 |
| Belgo Mineira | 344$000 | 340$000 |
| Mercado Municipal | — | 260$000 |
| Mesbla, pref. | — | 208$000 |
| *Debentures:* | | |
| Lar Brasileiro | 204$000 | 208$500 |
| Docas de Santos | 205$000 | 203$000 |
| Antarctica Paulista | 214$000 | — |

O SYSTEMA RUF é de adaptação facil

Qualquer que seja o seu ramo de negocios, consulte-nos sem compromisso, sobre um Plano de adaptação do Systema Ruf, para racionalisação de seus actuaes serviços de Contabilidade, Controle de Stock, Folhas de Pagamento e Controle de Fabricação.

ORGANIZAÇÃO Ruf LTDA.
RIO DE JANEIRO
Avenida Nilo Peçanha, 155 - 7º andar
SÃO PAULO: R. 15 de Novembro, 150 - 7º and.

(xxx)

# Informações Diversas

## CONCORRENCIAS ANNUNCIADAS

Dia 26 — Serviços de Administração, Prefeitura Municipal, para o fornecimento de material sanitario, de limpeza, electrico, mangueiras, tubos, lençóes de borracha, accessorios, machinas e accessorios, material de copa, de cozinha, fruias, verduras, legumes, peixes, aves, ovos, vernizes, ferragens, tintas, artefactos de metal, madeiras, materia prima e semi-manufacturadas e material de limpeza.

Dia 25 — Commissão Especial de Compras, da Prefeitura Municipal, para o fornecimento de livros impressos e artigos de papelaria.

Dia 25 — Serviço de Administração, Prefeitura Municipal, para o fornecimento de drogas, productos chimicos e pharmaceuticos, vehiculos, accessorios e apparelhos para garages, material electricto couros, correias, accessorios e etc.

Dia 26 — Commissão Especial de Compras da Prefeitura Municipal, para a construcção de escolas ruraes, e fornecimento de bandejas de aluminio, carro de ferro com quatro rodas giratorias, gaiolas para cobaias, monometro, mesa para bomba de vacuo e moveis escolares.

CREDIT FONCIER DU BRESIL

Muda-se para rua Visconde Inhaúma, 65, 1.º and, a partir de 25 de Novembro proximo.

(V 25186)

## FALLENCIAS E CONCORDATAS

### M. SOARES

A. Kogan, dizendo-se credor da quantia de 300$000, saldo de uma duplicata, por seu advogado Milton Barbosa, requereu no juizo da 14ª vara civel a decretação da fallencia de M. Soares, estabelecido á rua Luciano Cardoso, 179.

### MOREIRA & IRMÃO

O juiz da 7ª vara civel nomeou commissarios da concordata da firma, os credores Araujo Lage & Cia.

### ANTONIO MARQUES DE ALMEIDA

O juiz da 10ª vara civel denegou a fallencia requerida contra o negociante supra e condemnou o requerente nas custas.

### JOSE' FRANCISCO NASCIMENTO HENRIQUE DO ESPIRITO SANTO (SALÃO LYCEU)

O juiz da 13ª vara civel indeferiu o pedido de destituição do liquidatario e designou o dia 6 de dezembro vindouro, á 1 1|2 da tarde para a assembléa de credores da fallencia da firma supra, afim de ser considerada a proposta da concordata extinctiva, como fôr de direito.

### ASSEMBLE'A DE CREDORES

Está marcada para amanhã, á 1 da tarde a seguinte:

13ª vara civel — Guido & Dellia.

## MERCADO DE COURO

NOVA YORK, 23.

| Fechamento | Hoje | Anterior |
|---|---|---|
| Green Salted Light Native Cowhides — por lb.: | | |
| Em dezembro, cts. | 12.68 | 12.80 |
| Em março, cts. | 12.48 | 12.56 |

## MERCADO DE CACAO

NOVA YORK, 23.

| Abertura | Hoje | Anterior |
|---|---|---|
| Cacáo para entrega: | | |
| Em dezembro | 4.68 | 4.66 |
| Em janeiro | 4.66 | 4.70 |
| em março | 4.76 | 4.79 |
| Em maio | 4.82 | 4.85 |

Posição do mercado: hoje, apenas estavel; anterior, apathico.

NOVA YORK, 23.

| Fechamento | Hoje | Anterior |
|---|---|---|
| Cacáo para entrega: | | |
| Em dezembro | 4.72 | 4.65 |
| Em janeiro | 4.75 | 4.68 |
| Em março | 4.83 | 4.77 |
| Em maio | 4.91 | 4.84 |
| Vendas | 100.000 | 150.000 |

Posição do mercado: hoje, firme; anterior, estavel.

## MERCADO DE BORRACHA

NOVA YORK, 23.

| Abertura: | Hoje | Anterior |
|---|---|---|
| Disponivel — Latex Crepe | 20 % | 20 % |
| Smoked Plantation Scerts, cts. | 20 % | 20 % |

Estado do mercado: hoje, estavel; anterior, apathico.

## MERCADO DE TRIGO

BUENOS AIRES, 23.

| Fechamento | Hoje | Anterior |
|---|---|---|
| Preço por 100 kilos | | |
| Para entrega: | | |
| Em novembro | 6.75 | 6.75 |
| Em dezembro | 6.63 | 6.75 |
| Em fevereiro | 6.82 | 6.79 |

Estado do mercado: hoje, estavel; anterior, calmo.

| | | |
|---|---|---|
| DISPONIVEL — Typo Barletta, para o Brasil | — | — |
| CHICAGO — Preço para bushel: | | |
| Em dezembro | 88.12 | 87.75 |
| Em maio | 87.25 | 87.60 |

## CARNES VERDES

### MATADOURO DE SANTA CRUZ

Abatidos — Bois, 188; vitellos, 48; suinos, 7.

Rejeitados — Bois, 1; suinos, 2.

Vendidos em Santa Cruz — Bois, 125; vitellos, 2|4; suinos, 1 2|4 e 1|8.

Vendidos em São Diogo — Bois, 62; vitellos, 42 2|4; suinos, 3 1|4 e 1|8.

Vigoraram os seguintes preços — Bois, 1$950; vitellos, 2$000; suinos 3$000.

### MATADOURO DE NOVA IGUASSU'

Parte da matança destinada ao consumo do Districto Federal — Bois, 181; vitellos, 10 3|4; suinos, 1.

Vigoraram os seguintes preços — Bois, 1$950; vitellos, 2$000; suinos, 3$000.

### MATADOURO DE MENDES

Abatidos — Bois, 181; vitellos, 46.

Entraram nas camaras frigorificas de São Francisco Xavier — Bois, 130; vitellos, 37 2|4.

Vigoraram os seguintes preços — Bois, 1$950; vitellos, 2$000.

### MATADOURO DA PENHA

Abatidos — Bois, 158; vitellos, 32; suinos, 17.

Rejeitados — Parcelas, 519 kilos.

Vigoraram os seguintes preços — Bois, 1$950; suinos, 3$000; ovinos, 2$500.

## MARITIMAS

### VAPORES ESPERADOS

| | |
|---|---|
| Manáos e esc. "Joaseiro" | 25 |
| Natal e esc. "Bandeirante" | 25 |
| Aracajú e esc. "Comte. Capella" | 25 |
| Laguna e esc. "Miranda" | 25 |
| Manáos e esc. "Duque de Caxias" | 26 |
| Portos do norte "Herval" | 26 |
| Santos, "Independence" | 26 |
| Buenos Aires "Argentina" | 27 |
| Nova York "Brasil" | 27 |
| Penedo e esc. "Murtinho" | 27 |
| Porto Alegre "Jangadeiro" | 27 |
| Nova York "Comte. Pessoa" | 27 |

### VAPORES A SAHIR

| | |
|---|---|
| Florianopolis e esc. "Carl Hoepcke" | 24 |
| Penedo e esc. "Itatinga" | 24 |
| Buenos Aires e esc. "Affonso Penna" | 24 |
| Cabedello e esc. "Inconfidente" | 24 |
| Nova York e esc. "Lages" | 25 |
| Florianopolis e esc. "Tutoya" | 25 |
| Barra do Itapemirim "Araim" | 25 |
| Porto Alegre e esc. "Tieté" | 25 |
| Buenos Aires e escalas, "Cabo de Buena Esperanza" | 25 |
| Nova York e esc. "Cayrú" | 25 |
| Cabedello e esc. "Itaquatiá" | 26 |
| Maceió e esc. "Campinas" | 26 |
| Antonina e esc. "Iguassú" | 26 |
| Nova York "Argentina" | 27 |

# MERCADO DE VIVERES

## PREÇOS DO ATACADO PARA O VAREJO
### Cotações semanaes

| Rio de Janeiro, 23 de novembro de 1940 | Para cada lote |
|---|---|
| Arroz agulha, amarellão, 60 kilos | 84$000 a 90$000 |
| Arroz especial (brilhado), 60 kilos | 80$000 a 82$000 |
| Arroz agulha de 1.ª (brilhado), 60 kilos | 69$000 a 70$000 |
| Arroz agulha especial, 60 kilos | 75$000 a 80$000 |
| Arroz agulha de 1.ª, 60 kilos | 68$000 a 72$000 |
| Arroz agulha de 2.ª, 60 kilos | 60$000 a 66$000 |
| Arroz agulha de 3.ª, 60 kilos | 48$000 a 52$000 |
| Arroz japonez, especial, 60 kilos | 56$000 a 58$000 |
| Arroz japonez de 1.ª, 60 kilos | 54$000 a 55$000 |
| Arroz japonez de 2.ª, 60 kilos | 52$000 a 53$000 |
| Arroz japonez de 3.ª, 60 kilos | 46$000 a 48$000 |
| Arroz sanga, 60 kilos | Nominal |
| Alfafa nacional ou estrangeira, kilo | $480 a $500 |
| Amendoim em casca, 25 kilos | 24$000 a 26$000 |
| Alhos nacionaes, kilo | 6$000 a 7$000 |
| Alhos estrangeiros, cento | Não ha |
| Alpiste nacional, kilo | 1$500 a 1$600 |
| Alpiste estrangeiro, kilo | — — |
| Bacalhão especial do Porto, 58 kilos | — 450$000 |
| Bacalhão superior, 58 kilos | 440$000 |
| Bacalhão escamado, 58 kilos | 235$000 a 240$000 |
| Banha de Porto Alegre, caixa | 205$000 a 210$000 |
| Banha de Laguna, caixa | 207$000 a 210$000 |
| Banha de Itajahy, caixa | 210$000 a 212$000 |
| Batatas do Interior, kilo | $950 a 1$200 |
| Batatas do Sul, kilo | $890 a $950 |
| Batatas estrangeiras, kilo | 1$250 a 1$350 |
| Cebolas estrangeiras, kilo | — — |
| Cebolas nacionaes, kilo | 2$200 a 2$300 |
| Ervilha, kilo | — — |
| Farinha de mandioca, especial | 25$000 a 27$000 |
| Farinha de mandioca, fina | 22$000 a 23$000 |
| Farinha de mandioca entrefina, 50 kilos | 18$000 a 19$000 |
| Farinha de mandioca grossa, 50 kilos | Nominal |
| Feijão preto especial, 60 kilos | 60$000 a 64$000 |
| Idem, bom, 60 kilos | 52$000 a 56$000 |
| Feijão branco, 60 kilos | 88$000 a 105$000 |
| Feijão Enxofre, 60 kilos | — — |
| Feijão manteiga, novo, 60 kilos | 105$000 a 110$000 |
| Feijão mulatinho, 60 kilos | 55$000 a 58$000 |
| Feijão amendoim, 60 kilos | — — |
| Feijão fradinho nacional, 60 kilos | 65$000 a 80$000 |
| Feijão fradinho estrangeiro, 60 kilos | — — |
| Feijão de cores especificadas, 60 kilos | — — |
| Fubá mimoso, 20 kilos | — — |
| Fubá extra-fino, 50 kilos | 29$000 a 31$000 |
| Lentilha, 60 kilos | — — |
| Lombo de porco salgado (mineiro), kilo | 3$200 a 3$400 |
| Lombo de porco salgado (do Sul), kilo | 2$700 a 3$000 |
| Herva matte, em barrica de 10 kilos | — — |
| Manteiga do interior, kilo | 9$400 a 9$700 |
| Lingua defumada, uma | Não ha |
| Milho Cattete, vermelho, 60 kilos | 27$000 a 28$000 |
| Milho Cattete, amarello, 60 kilos | 23$000 a 24$000 |
| Milho Cattete, mesclado, 60 kilos | 21$000 a 22$000 |
| Polvilho do Norte, kilo | $700 a $750 |
| Polvilho do Sul, kilo | $650 a $700 |
| Tapioca, kilo | 1$200 a 1$300 |
| Toucinho mineiro, kilo | 2$400 a 2$500 |
| Toucinho paulista, kilo | 2$800 a 2$900 |
| Toucinho fumeiro, kilo | 3$300 a 3$500 |
| Xarque mantas puras, Rio da Prata, kilo | — |
| Xarque mantas puras, nacional, kilo | 4$000 a — |
| Xarque patos e mantas do sul, kilo | 3$500 a — |
| Xarque patos e mantas mineiro, kilo | 3$900 a — |

## MOVIMENTO DO PORTO

### ENTRADAS DE HONTEM

De Baltimore e escalas, vapor norueguez *Buenos Aires*.

De Marão e escalas, vapor nacional *Tibagy*.

De Porto Alegre e escalas, paquete nacional *Itatinga*.

De São Francisco e escalas, hiate nacional *Dora*.

De Itajahy e escalas, vapor nacional *Tutoya*.

### SAHIDAS DE HONTEM

Para Buenos Aires e escalas, vapor americano *Mormacgull*.

Para Nova Orleans e escalas, paquete americano *Delbrasil*.

Para Ponta d'Areia e escalas, vapor nacional *Arinos*.

Para Marão e escalas, paquete nacional *Santos*.

Para Belem e escalas, paquete nacional *Itaité*.

Para Cabedello e escalas, paquete nacional *Aratimbó*.

Para Buenos Aires e escalas, paquete nacional *D. Pedro II*.

Para Buenos Aires e escalas paquete inglez *Avila Star*.

Para Santos, vapor nacional *Guaratuba*.

## ALFANDEGA

| | |
|---|---|
| Renda arrecadada hontem (papel) | 608:800$800 |
| Renda arrecadada de 1 a 23 do corrente | 21.770:424$800 |
| Em egual periodo em 1939 | 26.107:324$600 |
| Differença para mais em 1939 | 4.336:899$800 |

DISTRIBUIÇÃO DE MANIFESTOS
(Em 23-11-1940)

1.677 — De Baltimore, vapor norueguez *Buenos Aires*, varios generos e carvão — Sr. C. Silva.

1.678 — De Buenos Aires, avião americano "*NC-25645*", encommendas — Sr. Milton.

1.679 — De Miami, avião americano "*NC-25653*", encommendas — Sr. Milton.

### LEILÃO DE MERCADORIAS NA ALFANDEGA

No armazem 1, do Cáes do Porto, proceder-se-á, á 1 hora da tarde dos dias 25 e 28 deste mez, as 2.ª e 3.ª praças, respectivamente, de mercadorias da lei cahidas em comisso, como constado edital de praça publicado no *Diario Official* de 16 deste mez.

## RECEBEDORIA DO DISTRICTO FEDERAL

### COMPARAÇÃO DA RENDA

| | |
|---|---|
| Renda arrecadada de 1 a 22 do corrente | 40.541:426$200 |
| Idem em 22 do corrente | 1.919:450$200 |
| Total | 42.460:876$400 |
| Em egual periodo de 1939 | 39.431:929$200 |
| Differença para menos em 1939 | 3.028:947$200 |
| Renda arrecadada de 2 de janeiro a 23 de novembro de 1940 | 545.074:327$700 |
| Em egual periodo de 1939 | 494.632:591$500 |
| Differença para mais em 1940 | 50.441:736$200 |

COSMOPOLITA

...UM PRESENTE ELEGANTE DE NATAL,
PARA TODO O ANNO DE 1941
...UMA ASSIGNATURA ANNUAL DE
"VOGUE", "MADEMOISELLE" ou "HARPER'S BAZAAR"
110$000 55$000 140$000
...OS AGENTES AUTORIZADOS:
"Cosmopolita"
ALFANDEGA, 47 - 1.º and. — TEL. 23-1533 — Cx. Postal 1523

(45071)

van ERVEN & CIA.

PERTENCES PARA INDUSTRIAS

ACCESSORIOS VAPOR: Valvulas, registros, torneiras, de bronze e ferro. Manometros, Apitos, Injectores Metropolitan e Universal para locomotivas. Burrinhos duplex Fairbanks Morse, Condensadores, Lubrificadores, Thermometros, Gaxetas em fio, trançada, papelão, asbesto em pó. Tubos para caldeira e conducção de vapor, e connexões. Escovas e raspas para tubos.

SERRARIAS: — Serras engenho vertical e horizontal, circulares, para tacos, navalhas plainas, brócas p. madeira, esmeris para serras e navalhas.

OFFICINAS: — Tarrachas Duplex, Littlegiant e O. K., brócas, machos, lixa, esmeris para aço e ferro, tornos, chaves.

DIVERSOS: — Tubos e connexões galvanizadas para agua, eixos, correias grampos e pasta NELSON para correia, aço oitavado.

ESPECIALIDADES: — Moinhos de vento "ECLIPSE" americanos. Têlas "CUBANAS" para usinas de assucar. Correias "GAIVOTA" — a super correia de lona e borracha. — Tubos aço para altas pressões hydraulicas, etc. Rebolos de esmeril Suissos. Discos para arados.

RUA THEOPHILO OTTONI' 131

TELE- phone — 43-5648. / gramma ERVEN

RIO DE JANEIRO

(xxx)

HIME & Cia.

52 - Rua Theophilo Ottoni - 52
(ESQUINA DA RUA DA QUITANDA)
RIO DE JANEIRO
Caixa Postal 593 — End. Telegraphico FERRO — Phone: 23-1741.

Fabricantes - Importadores - Exportadores

DEPOSITO DE FERRO, AÇO E METAES:
Rua Sacadura Cabral, 108 a 112 — Telephones: 43-6282 e 43-0396

Grande deposito de ferro e aço em barras, vergalhões para cimento armado, vigas de aço, chapas de ferro pretas e galvanizadas, chapas de zinco liso, telhas de zinco, folhas de Flandres, eixos polidos para transmissão, latão, cobre, estanho, chumbo, tubos e connexões de ferro galvanizado, tubos para caldeira a vapor, téla para estuque, cimento, alvaiade, oleos e tintas, arame liso e farpado, grampos para cerca, enxadas, pás, picaretas, machados, soda caustica, carbureto, arsenico, enxofre, creolina, pedras para moinho, ferragens em geral e construcção, uso domestico, etc., etc.

Agentes da COMPANHIA BRASILEIRA DE USINAS METALLURGICAS, com altos fornos para a producção de ferro guza, grande laminação de ferro e aço em barra, vergalhões e cantoneiras; fundição de ferro e bronze, fabricação de parafusos, rebites, pregos para trilhos, chapas de fogão, panellas de 3 pés, balanças de estrado e para balcão, pesos de ferro e latão, ferros de engommar, louça de ferro fundido, lavatorios e pias de ferro fundido, esmaltado, fogareiros de ferro, bombas para agua, debulhadores para milho, canos de chumbo, etc.

FABRICA NOVA INDUSTRIA - *Rua Figueira de Mello, 203 a 209. Telephone: 28-2787.*

Pontas de Paris, tachas para sapateiro em ferro e latão, louça de ferro batido, estanhado e esmaltado, bacias estanhadas, torradores, dobradiças, fogões "ETERNO", etc.

TODOS OS PRODUCTOS LEVAM ESTA MARCA REGISTRADA

MARCA REGISTRADA

Agentes Geraes da
Companhia Brasileira de Phosphoros

Oleo de linhaça crú e fervido marca TIGRE — Coalho JACARE' — Enxadas MINERVA e GARGULA — Cimento inglez WHITE BROTHERS — Cimento nacional — Dynamite e Gelignite de Nobel — Ferro guza da Usina Morro Grande.

FILIAL EM S. PAULO:
RUA BARÃO DE ITAPETININGA, 88 - 1º andar — C. Postal, 618
AGENTES EM TODOS OS ESTADOS DO NORTE E DO SUL

(xxx)

DIABETE
NOVO TRATAMENTO PELA
Glycemina

(V 24166)

COMPANHIA DE FIAÇÃO E TECIDOS
"CONFIANÇA INDUSTRIAL"
71.º DIVIDENDO

São convidados todos os snrs. accionistas a comparecerem á séde social da Cia., á rua Artidoro da Costa, n. 67, a começar de 2ª feira, 25 do corrente, todos os dias uteis, das 10 ás 12 e das 14 ás 16 horas, afim de receberem o 71º dividendo de capital, á razão de 10$000 por acção, equivalente a 5% sobre o capital social.

Os accionistas que ainda não substituiram as acções antigas, poderão fazel-o no acto do pagamento do dividendo.

Rio de Janeiro, 18 de Novembro de 1940.

A DIRECTORIA

(V 24443)

LAPIDARIOS de DIAMANTES e APRENDIZES

Precisa-se LAPIDARIOS de DIAMANTES e APRENDIZES para aprender a lapidação de diamantes. De preferencia aprendizes na edade entre 14 e 20 annos. Apresentar-se á Industria Brasileira de Diamantes Ltda., rua Senador Dantas, 15, 4º andar, de 10 ás 12, e de 3 ás 4 horas. (V 22773)

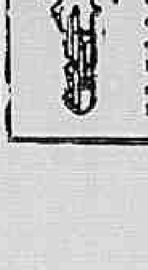

S. PEDRO DISSE!...

Chaves para automoveis, fazem-se em 5 minutos. Outros typos, 60 minutos. Temos chaves para todas as marcas de automoveis. Especialistas em concertos de fechaduras. Abrem-se cofres. RUA DA CARIOCA, 1, CAFE' DA ORDEM. Attendemos a domicilio. Telephone 43-5206. Officinas CASA DAS CHAVES — Rua S. Pedro, 180.

(xxx)

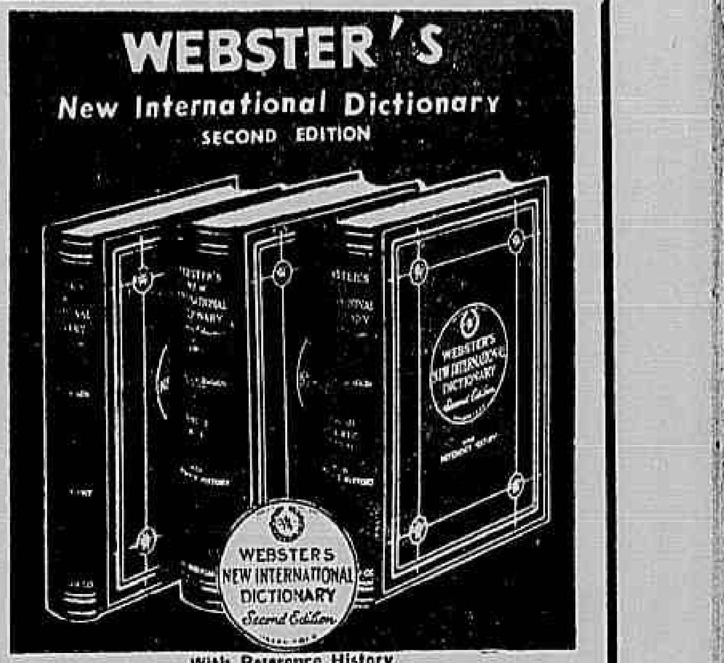
WEBSTER'S
New International Dictionary
SECOND EDITION
WEBSTERS NEW INTERNATIONAL DICTIONARY Second Edition

With Reference History

A suprema autoridade no idioma inglez

Quando V. S. possuir o WEBSTER'S todas as suas duvidas terão terminado. Não mais terá que dizer "supponho" e sim "sei" e os seus conhecimentos da lingua ingleza melhorarão em 100%. A casa editora gastou 1.300.000 dollares para que o WEBSTER'S fosse o melhor diccionario do mundo.

O WEBSTER'S NEW INTERNATIONAL DICTIONARY
2 nd. edition, With Reference History

CONTEM:

600.000 artigos, 122.000 mais do que qualquer outro diccionario; milhares de artigos encyclopedicos; 13.000 biographias illustradas; 55.000 referencias historicas com numerosos mappas geographicos. E' a melhor encyclopedia condensada para a sua bibliotheca.

Este Diccionario póde ser examinado sem compromisso e adquirido com facilidade de pagamento na

EDITORIAL LABOR DO BRASIL S. A
CONCESSIONARIOS EXCLUSIVOS
Rua Buenos Aires, 104 — Tel.: 23-6101 — RIO DE JANEIRO
R. B. Paranapiacaba, 02, 3.º and. — Tel. 2-7363 — SÃO PAULO

Gratis

Solicite folheto e condições de venda.

ED. LABOR DO BRASIL S. A.
R. BUENOS AIRES, 104 — RIO DE JANEIRO

Queiram enviar-me o interessante folheto illustrado do WEBSTER'S e condições de venda a prazo e á vista.

Nome: ........................
Domicilio: ........................
Cidade: ........................
Estado: ........................

CM. W. 25-11-40

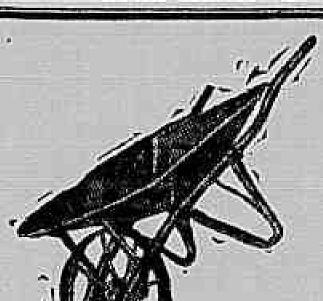

CARRINHOS TUBULARES
para aterro e concreto.

Carros extra fortes para constructores

Baldes reforçados para concreto.

ALWIN MEYER
Rio de Janeiro
Rua Theophilo Ottoni, 119
DEPOSITARIO DO MATERIAL DECAUVILLE "KRUPP"

(xxx)

RADIOS para 1941
PHILCO - PILOT
PRESIDENT - EMERSON
O maior stock da praça
Vendas sem fiador a prazo longo
CASA YOLANDA PORTO
R. URUGUAYANA, 145
(esquina)

(V 25356)

PADARIAS

Papeis de diversas qualidades em fardos e bobinas de 25, 30, 35, 40, 45, 50 e 60 cents. e seus respectivos apparelhos supportes

Carbonato de amonia, araruta, farinhas de arroz e centeio, polvilho doce e azedo, Côco ralado e barbantes.

Casa França Gomes, Ltda.
Rua Mayrinck Veiga n.º 34 — Telephone, 43-2309

(xxx)

PERNAS ARTIFICIAES
de Aluminio Estampado
PATENTE N.º 19.986
PESO MINIMO
RESISTENCIA MAXIMA
INSTITUTO ORTHOPEDICO BARBOZA VIANNA
Av. Mem de Sá, 183
RIO DE JANEIRO

(xxx)

Em clima de serra — livre de neblinas
SITIO E HOTEL BELVEDERE
Paty do Alferes

Apartamentos com banheiro particular. Quartos com agua corrente. Cozinha de primeira ordem. Piscina. Jogos ao ar livre, passeios a cavallo. Repouso ideal para familias. Ca. de tres horas de trem. Para demais informações e reservas de quartos. Av. N. S. de Copacabana, 98 — Tel. 47-1125.

(V 24345)

Quem póde fornecer de Stock ou o mais cedo possivel:

40 metros de cano de aluminio com m/m 125 millimetros de diametro interno, e mais 20 metros do mesmo com m/m 70 millimetros de diametro interno? Grossura desejada com mais de 3 millimetros (se possivel). Offertas ao Engenheiro Steller, PIQUETE, via Lorena, Estado de São Paulo. (V 22747)

### PINTOR WALDEMAR

Faz qualquer serviço de sua arte e pinta cupim. — Telephone por favor 22-0719 — 27-4670. (V 23409)

### GELADEIRA

Familia vende perfeita, propria para pensão-hotel, marca Frigidaire, por 2:500$. Praia Flamengo, 10. (V 23477)

### Collecção de moedas brasileiras

Vendo collecção de moedas do Brasil Colonia, 1.º e 2.º Imperios e da Republica, em prata, cobre e aluminio. Tenho tambem alguns sellos nacionaes e estrangeiros e medalhões commemorativos. Tratar com Martinez, das 19 ás 21 horas. Tel. 26-3847. (V 22779)

### PREDIO A DEMOLIR

Acceita-se propostas para demolição do predio n. 51 da rua Santo Amaro. O proponente deverá apresentar a offerta com a responsabilidade de remoção dos materiaes. Cartas para a Beneficencia Portugueza; rua Santo Amaro, 80. (V 22780)

### IPANEMA

Aluga-se por alguns mezes, casa mobilada, todo conforto, perto da praia, lado da sombra. Joanna Angelica, 35. (V 23481)

### PIANO BLUTHNER

Venda, lindo typo, armario, harmonioso, teclado marfim, cepo metal, 88 notas, por 3:800$. Praia Flamengo, 10. (V 23478)

### IMPOSTO DE RENDA

Em qualquer caso procure os technicos do BUREAU DO CONTRIBUINTE, rua 7, 140, 2º, s. 217. 42-2802 e 42-5521. (V 22807)

### GADO HOLLANDEZ!

Touros, Vaccas, Novilhas e Bezerras puras, Carroças de Entrega, Mulas e todos os utensilios c. optima Freguezia vende-se em Petropolis. Informações p. Tel. 47-3414. (V 25168)

### PIANO BECHESTIN

Vende-se, soberbo e majestoso, quasi novo e sem uso; preço de occasião. Rua Uruguayana, 109. (V 24346)

### DIVORCIO

Garantido — Novo casamento — No Uruguay — Mexico e Bolivia, peça informes gratis. Dr. LUIS MEDAL. Bartholomé Mitre, 430 — Ex. 217. Buenos Aires (Argentina). (V 22344)

### Steno-dactylographo

Empresa importante precisa de optimo steno-dactylographo em francez e portuguez. Escrever para cx. postal 1077 informando habilitações e pretenções. (V 26107)

### TIJUCA

Alugam-se á rua Garibaldi n. 234, apartamentos ainda não habitados. — Aluguel a partir de 380$. Informações no local. (V 26120)

### CIA. DE SEGUROS

Importante Cia. de Seguros precisa de auxiliar com pratica de seguro de incendio. Escrever para cx. postal 1077 informando habilitações e pretenções. (V 26108)

### APARTº PARA VERÃO

Aluga-se num dos melhores predios de Copacabana optimo apartamento mobilado constando de sala de entrada, grande living-room, tres bons quartos, banheiro completo e optimas dependencias. — A partir de 15 de dezembro. 1:900$ mensaes. Tel. 47-3370. (V 26105)

### Sua machina de costura tem defeito? T. 48-0893

O MELLO vae a domicilio, concerta, colloca mesas novas, transforma para qualquer typo, faz sua machina nova. (V 26134)

### ENCAIXOTAMENTO DE MOVEIS

Louças, crystaes, com garantia — Preço modico. A domicilio — CAIXOTARIA BRASIL — R. General Camara, 313 — Tel. 43-4339. (V 23118)

### APARTº PARA VERÃO

Aluga-se optimo e grande apartamento completamente mobilado, proximo a praia de Copacabana com 3 salas, 4 quartos, 3 banheiros completos e boas dependencias. Preço 2:500$ mensaes. Tel. 47-2640. (V 26106)

### LOJA — LEBLON

Acceitam-se offertas para o aluguel da loja n.º 111-A da av. Ataulpho de Paiva, com 66m2. Trata-se com os administradores Magalhães, Lemos & Borda Ltda., á rua Mexico, 164, sala 67. — Tel. 42-9506. (V 22733)

### CONCERTE SEU RADIO

A radio Officina Universo tem technicos competentes em qualquer marca. Rua Miguel Couto, 52. Tel. 23-4853. (V 25205)

### PETROPOLIS

PENSÃO PANAMERICA - RUA SANTOS DUMONT, 387. — TEL. 22-43 Conforto moderno — Agua corrente em todos os quartos — Grande parque. (V 17729)

### ADVOGADO

Advocacia em geral — Desquites. Inventarios e Testamentos. Execuções, Indemnizações, Questões trabalhistas.

**HORACIO BAPTISTA DE MOURA da Ordem dos Advogados**

Rua Ouvidor, 183, 5º and., sala 506. Phone 42-5912. (V 22568)

### Os papeis mais tristes

Faz a pessoa que se embriaga. Peça informações sobre a cura radical do degradante vicio ao Dr. G. COSTA. — Itabirito — E. F. C. Brasil (Minas) — remettendo sello para resposta. (V 25174)

### MERCADORIAS

Compramos por atacado, pagamento a dinheiro. Rua S. Bento, 10 — Rio. (V 23377)

### *FICA NOVO SEU TAPETE*

CONSERVADORES DE TAPETES
COPACABANA

Lava, concerta, pinta ou tinge qualquer qualidade de tapetes, com a maxima perfeição.

RUA OCTAVIANO HUDSON, 14
TEL. 27-7193. (V 22703)

### Terreno Copacabana

Compra-se 18 x 25, zona 10 andares, preferencia transversal. Obsequio telephonar 27-5166. (V 22759)

### ELEVADOR STIGLER

Vende-se em perfeito estado á rua do Rosario 110. (V 25054)

### PETROPOLIS — CASA

Familia que se ausenta temporariamente, cede casa de residencia a familia de alto tratamento, com mobiliario de luxo, grande e nova geladeira electrica, etc., pelo periodo do verão. Local privilegiado e a 1 minuto da avenida 15 Nov. Inf. tel. 3969 em Petropolis. (V 21849)

### CAXAMBU' GRANDE HOTEL

Joaquim Lopes e Senhora, ex-arrendatarios do Hotel Lopes, têm a honra de communicar aos seus amigos e freguezes que inauguraram o seu novo hotel com todos os requisitos de hygiene, quartos e apartamentos para casaes e solteiros a preços modicos e superior tratamento. Informações: rua da Quitanda, 33 — Loja dos Filtros. Tel. 23-3303 — B. Santos. (V 21526)

### APARTAMENTO

Aluga-se, por 900$, no Ed. Villas Boas, á rua 7 de Setembro, 223, para familia de trato. (V 23426)

### POSTO 4 EM COPACABANA

Aluga-se lindo palacete todo de pedra em centro de terreno. Mais informações pelo tel. 47-2827. (V 27078)

### MANGAS "ESPADA"

Superiores, escolhidas, afamadas, da Faz. Santa Helena, Mun. Vassouras. Acceito encommendas p. meados de Dezembro. Preço a domicilio: rs 20$000, por caixa standard contendo 36 ou 50 fructas. Serviço entrosado com "Agencia Pestana Transportes". Façam seus pedidos desde já a João Dale — Candelaria, 19, 4º, tel. 23-1317. (V 21980)

### MEYER

Alugam-se apartamentos e casas de villa dotada de todo conforto, á rua Paraguay n. 130 e 132. Tratar no local com o sr. Oliveira. (V 22744)

### TIJUCA

Aluga-se luxuosa residencia, á rua Alzira Brandão n. 89, com quatro quartos, duas amplas salas, escriptorio, hall moderno, cozinha, quarto de empregados e demais dependencias. Chaves em frente no Armazem Combate. Trata-se á rua das Laranjeiras, 227. Telephone 25-0036 (V 24244)

### Compra-se Machina de costura, Enceradeira,

Aspirador, Refrigerador, motor Singer, Faqueiro, Piano, Quadros a oleo, tudo em qualquer estado. Tel. 48-0893. (V 26136)

### PALACETE PETROPOLIS

Aluga-se exclusivamente para familia de alto tratamento, bellissimo palacete acabado de construir, luxuosamente mobilado com dois optimos dormitorios, amplo living-room, banheiro completo e demais dependencias inclusive boa garage com apartamento completo. Vêr e tratar á rua Euclydes da Cunha, 565 — Castelania, nos dias 23 e 24 do corrente mez. (V 23775)

### Apartamentos no centro

Alugam-se, em predio novo, com tres peças e demais dependencias, á travessa do Ouvidor, 36, a 600$, 550$ e 400$. (V 24352)

### Aluga-se por quatro mezes, mobilado

Desde janeiro, o luxuoso apartamento 72, no confortavel 8.º andar da rua Senador Vergueiro, 192. Sala de visitas, sala de jantar, quatro quartos, dois banheiros, copa, cozinha, quarto e banheiro de empregado. Telephone pago. Tapetes e mobilia novos. — Aluguel: 1:800$000 por mez. Inf. pelo telephone 25-4426. (V 26152)

### RUA PAYSANDU' N.º 200

**Vende-se ou aluga-se o predio da rua Paysandú 200. Predio, confortavel, cercado de espaçosa varanda e rodeado de grande jardim. Salas e quartos grandes, garage etc., etc.**

**Póde ser visto a qualquer hora e trata-se com o sr. Jorge á rua da Quitanda n.º 187 (4.º and.), telephone 43-6057 (das 9 ás 12 horas).** (V 22777)

### FLAMENGO

Aluga-se na Praia do Flamengo nº 278, confortavel apartamento com frente para o mar. (V 25202)

### COMPRO PIANO

**Particular. Urgente. Paga-se bem. Tel. 23-5785.** (V 23465)

### Materiaes de demolição

Vende-se num só lote madeiras de lei, escada de 20 degráos, telhas, banheiras, aquecedores, etc. Rua Cosme Velho, 156. (V 23462)

### FRANGAS "LEGORN"

Na Granja da Revista em Queimados, vende-se lindo plantel de 1.500 frangas Legorns, seleccionadas de 2 e 3 mezes de edade, procedentes de aves sadias, conforme attestado sanitario fornecido pela repartição competente do Ministerio da Agricultura. A tratar com o presidente da Cooperativa Nacional de Avicultura na av. Maracanã, 252, ou com o proprietario da Granja tel. 25-6719. (V 24331)

### CASA GRANDE

Preciso alugar uma que sirva para collegio. Favor telephonar para 28-2624 dando informações. (V 22804)

### Verão em Copacabana

APARTAMENTO MOBILADO

Precisa-se de um de dezembro a março, entre 5º e 6º posto. Tel. 28-1373. (V 22781)

### WEEK - END

Passe em seu sitio, a menos de uma hora do centro, junto estação ferrea e boa estrada de rodagem, com ou sem casa, pagando em prestações de 100$000. Tratar: rua do Rosario, 131, 1º, salas 1-2. (V 23459)

### PIANO ALLEMÃO

Compra-se ou americano, mesmo precisando de concertos. Tel. 22-4178 — Santa Cruz Hotel — João Trancho. (V 23448)

### PIANOS

Bechstein — Bluthner — Steinway, Pleyel, Essenfelder, etc. Pelos menores preços. Rua do Ouvidor, 81, 1º andar. Esq. Quitanda. (V 23466)

### MOTOR A VAPOR

Compra-se motor a vapor de dois cylindros horizontaes de baixa rotação. Offertas pelo telephone 42-7755. (V 24360)

### Contratos — Distratos

Registros commerciaes: redacção e respectivas legalizações. Balanços, aberturas, encerramentos, escriptas. Contador habilitado — Telephone 47-3964. (V 22756)

### Professor de Physica e Chimica — Chimico

Registrado no D. N. E., com bons conhecimentos theoricos, offerece seus serviços. Possue diploma de Chimico Industrial e pratica de analyses chimicas. Cartas para S. V., redacção deste jornal. (V 23425)

### APARTAMENTO LUXUOSAMENTE MOBILADO

Esplendidamente situado no 11.º andar, em Copacabana, Posto 2, aluga-se para 4 mezes a partir de 1.º de dezembro. Aluguel mensal 1:800$. Visitas depois das 14 horas á rua Ronald de Carvalho n. 29, apto. 1102. T. 27-5815. (V 23410)

### Ingá Balneario Hotel Praia das Flexas

Completamente novo, mobiliario distincto, dispõe de alguns quartos para o verão. Tel. 3192 (Nictheroy). (V 23413)

### TERRAS EM ARARAS

(PERTO DE PETROPOLIS)

Vinte alqueires em 1 ou 2 lotes, em bella situação e boas mattas. Com o sr. Henrique Barbosa, na Estrada União Industria, defronte da estação de Nogueira. (V 24157)

### PETROPOLIS CASA

Proximo ao Collegio Sion, aluga-se para verão ou contrato, confortavel residencia para grande familia de tratamento. 4 dormitorios, sala de visita, salão de jantar, banheiro completo com agua quente e fria com chuveiro, copa, cozinha e despensa, revestidos com azulejos. Varanda ao lado, 2 entradas. Com quintal, tanque para lavar, quarto e privada para creada. Póde ser vista a qualquer hora. Chaves na rua Floriano Peixoto n. 59, com o sr. Rosario. Tratar com o proprietario no Rio, rua Ibituruna n. 124, casa 2. Tambem se vende, preço 65 contos. (V 26055)

### POAIA

Compra-se qualquer quantidade — JULIO MULIA & CIA. Rua Acre, 60. (xxx)

### NEURASTHENIA SEXUAL!

UMA PLANTA QUE FAZ MILAGRES!

Alguns jornaes norte-americanos informaram que o chefe de uma expedição nas selvas do Equador trouxe uma planta milagrosa contra a impotencia, neurasthenia ou fraqueza sexual. Este senhor recebeu seductoras offertas de diversos laboratorios, tendo recusado systematicamente, sob a allegação de que o seu intuito é puramente scientifico.

O mais interessante é que esta planta a que chamam de "Acantheo virilis", nada mais é senão a Marapuama, que existe abundantemente em alguns Estados do norte do Brasil. A Marapuama é conhecida de longa data pelos indigenas brasileiros como poderoso levantador do systema nervoso, sobretudo quando se trata de neurasthenia genital com impotencia.

Existe á venda nas principaes pharmacias e drogarias um producto denominado "PILULAS MARATÓ" fabricado com extractos de Marapuama e Catuaba. As pessoas interessadas devem experimentar um vidro deste afamado tonico nervino que tanto successo está alcançando nos meios norte-americanos.

N. B. — As "PILULAS MARATÓ" foram approvadas e licenciadas pela D. N. S. Publica e são isentas de qualquer acção nociva. Peçam prospectos aos Laboratorios Fitra Pisani, Caixa Postal, 2.453 — S. Paulo. (xxx)

**OPTIMO terreno na Lagôa Rodrigo de Freitas — Vende-se. Tratar directamente pelo tel. 26-2155.** (39899)

### RADIOS

AS MELHORES MARCAS
PELOS MENORES PREÇOS
A' VISTA E A PRESTAÇÕES
SEM FIADOR

**A. B. MOUTINHO & COMP. LTDA.**

AV. MEM DE SA', 238-B
TELEPHONE 22-4311
RIO DE JANEIRO
(xxx)

### VOCÊ DESCONFIA QUE TEM ULCERA NO ESTOMAGO?

Os radiologistas affirmam que 80 per cento dos soffredores de dyspepsia antiga com collicas são portadores de ulceras no estomago ou no duodeno. Hoje em dia as escolas italianas e allemãs, condemnam a operação da ulcera sem primeira tentar uma cura clinica, isto é, submetter o paciente a um rigoroso regimen dietetico, juntamente com o emprego de saes neutralizantes ou cicatrizantes, como: Bismutho, o Kaolin, a Magnesia perhydrol, etc. Está tendo geral applicação o novo producto denominado GASTORINA, que encerra estes tres elementos associados á Belladona, de acção sedativa incontestavel. Para a azia, arrotos, dyspepsia, collicas, flatulencias, etc., remedio algum pode ser comparado á GASTORINA. Se você soffre do estomago, use a GASTORINA para evitar a formação de ulceras e se você soffre de ulcera, use tambem a GASTORINA para cicatrizal-a. Em qualquer caso, peça prospectos aos Laboratorios Fitra-Pisani. Caixa Postal 2.453 — S. Paulo. (xxx)

### CALDEIRA

**Vende-se uma de 120 H. P., typo locomovel.**

**G. FREITAS**
**Rua Theophilo Ottoni, 164** (41152)

### ESCRIPTORIOS

A Fabrica de Moveis "Lamas" em seu grande Mostruario annexo ás officinas, á rua Mello e Souza, 100/8 — (proximo á Estação principal da Leopoldina) expõe innumeros modelos de conjuntos para Escriptorios em estylo moderno e antigo, proprios para Residencia ou Empresas commerciaes, typos mais ricos para Gabinetes e simples para funccionarios com garantia não sómente quanto ás materias primas empregadas como respectivos funccionamentos que são aliás os mais praticos e resistentes.

A Fabrica de Moveis "Lamas" executa tambem Divisões, Vitrines, Balcões, apresentando Desenhos e orçamentos sem compromisso, facilitando em alguns casos o pagamento.

Pelos tels. 48-8211 e 28-4478, poderão os interessados, solicitar a ida de um representante com Catalogos e outras orientações.

Os moveis "Lamas" são vendidos exclusivamente no mostruario junto á fabrica. (xxx)

TOSSES? BRONCHITES?
VINHO CREOSOTADO
O MELHOR TONICO!
(xxx)

### BRITADOR

**Vende-se um de 12 metros por hora, typo pilão.**

**G. FREITAS**
**Rua Theophilo Ottoni, 164** (41152)

### LIQUIDAÇÃO

LOUÇA SANITARIA "KERAMAG"
BANHEIROS DE COR "KERAVIT"
AZULEJOS ALLEMÃES "JACARÉ"

Devido liquidação da secção vendem-se os saldos restantes por preços excepcionaes. Grande opportunidade para quem constroe. Ver e tratar no deposito, rua Gonzaga Bastos n. 209. (V 21611)

### *AJUDAE*

**A associação espirita "Obreiros do Bem"**

**que pede um auxilio para o Hospital Espirita Pedro de Alcantara em vias de construcção.**

**— Já se acha installado o ambulatorio, attendendo diariamente uma média de 60 doentes pobres.**

**— Dentistas — Medicos e pequena cirurgia, gratis a todos, sem indagar crença, côr ou nacionalidade.**

**SANTA ALEXANDRINA, 181.** (xxx)

### DEPOSITO DE FERRO 10.000 LITROS

**Vende-se um circular em chapa de 3/8. Preço de occasião.**

**G. FREITAS**
**Rua Theophilo Ottoni, 164** (41152)

### BALCÃO

Vende-se um balcão de madeira compensada, proprio para negocio. — Tratar com o sr. Carvalho na Administração deste jornal. (30368)

### APARTAMENTO 850$000

Aluga-se um com 2 salas, 4 quartos, cozinha, banheiro de côr, area com tanque, "halls", etc., occupando todo o pavimento do 3.º andar do Edificio Guarità, á rua Ipu' n. 25 e garage independente. — Botafogo. — Chaves no apartamento n. 1. Tratar á rua do Ouvidor, 90 — 5º andar. Tel. 23-1824 — Ramal 26. (42922)

### LOJA BEMOREIRA, em MADUREIRA machinas Singer, recondicionadas

Compras, vendas, trocas, concertos e reformas, para a freguezia dos SUBURBIOS, BEMOREIRA abriu uma loja em MADUREIRA, á rua Carvalho de Souza, 294, na Estação de Madureira. (xxx)

### MOTOR A GAZ POBRE

**Vende-se um de 55 H. P. de fabricação ingleza, com gerador electrico, inglez, com gerador com todos os pertences.**

**Rua Theophilo Ottoni, 164**
**G. FREITAS** (41152)

### (FOGÃO A GAZ)

Vende-se 1 "Mofat de Luxo", com 3 bocas e forno, o mais economico, completamente novo. Motivo de mudança. A' rua 24 de Maio, 558, casa 2. (V 27184)

### GUARDA-MOVEIS

BRASIL — Conservação e guarda-moveis e tudo que represente valor — Encarrega-se da tomada e entrega a domicilio, á rua do Lavradio, 131. Telephones 42-3854 e 42-0254. (V 25286)

### Steno-Dactylographa

Precisa-se de uma perfeita e desembaraçada Steno-dactylographa. Rua Haddock Lobo, 30, das 9 ½ ás 10 ½ hs. (V 25279)

### ESTADO DO RIO GRANDE DO SUL

APOLICES DO ESTADO E DE PREFEITURAS
ACÇÕES DE BANCOS E COMPANHIAS
Tratar com
LUIZ FONTOURA JUNIOR
Av. Rio Branco ns. 69/77 — 2º andar — sala 7 — Tel. 43-0427. (V 25276)

### Radios Portateis *Sonora*

IMPORTADOS directamente — Vende-se por preço baratissimo. Rua da Quitanda, 20, sala 105. Tel. 42-6809. (V 25271)

### VAE CASAR?

Para garantir a saude de sua esposa e de seus filhos submetta-se a um EXAME PRE-NUPCIAL (Reacção de Wasserman. Exame geral e Raios X por 100$). No INSTITUTO DO DR. IZECKSOHN — *Rua Ouvidor* 183, 2º, sala 215 — *Diariamente das* 2 ás 4. (V 25263)

### CASA COMPRA-SE COPACABANA

ou Ipanema, uma até 200 contos á vista. Negocio directo, sem intermediarios. Offertas para 27-4003. (V 25258)

### AOS INTERESSADOS

Legalização de estrangeiros, permanencia, assumptos internacionaes. Advocacia em geral. Adv. Francisco Sodré, R. D. Manoel, 43, terreo. — Rio. (V 24416)

### CASAS

Vendem-se diversas casas em todos os bairros a preços vantajosos. — CASA BANCARIA ABELARDO DE LAMARE. Rua São Bento, 10 — Rio. (V 24428)

### ESCRIPTORIOS NO CENTRO

Aluga-se á rua Buenos Aires, 24, 1º andar, salas para escriptorio desde 130$000 mensaes. Ver e tratar no local.

### Terreno Yacht Club

Vende-se um terreno á avenida Portugal, de 12 x 24, por 100:000$000. Tratar pelo tel. 23-5461, ou á rua Buenos Aires, 24, 1º andar. (V 24235)

### FORD 1936

Double Phaethon, em bom funccionamento, perfeitamente calçado. Ver á rua Barata Ribeiro, 181, e tratar á rua Gonçalves Dias, 50, loja, com sr. Moraes. (42984)

### PRAÇA 7

Vende-se uma casa em terreno de 8 x 45, á rua Luiz Barbosa, 17, praça Sete. Trata-se com dr. Oscar Chaves á rua 13 de Maio, 13, tel. 22-4395. (V 25292)

### OBJECTOS DE ARTE, ETC.

COMPRO E VENDO: Pinturas, gravuras, porcellanas, pratarias, tapetes, estatuas, lustres, espelhos, geladeiras, enceradeiras, marfins, crystaes, livros, talheres, bibelots, etc. Sr. Ribeiro. Tel. 47-0715. Av. Princeza Isabel, 126-D. (V 27176)

### MAILLOTS

Vende-se um lote de 24, sortidos, pequenos, austriacos, pelo preço de 500$. Com o sr. Fernando, 7 Setembro, n. 134 — 1º andar. (V 27172)

### ALUGA-SE

Para residencia, a casa á rua Barão de Itapagipe, 340. Tratar rua São Pedro, 79 — 2º. (V 24472)

### TITULOS DE CLUBS

Vende-se: Jockey Club a 6:000$; Automovel Club a 1:200$; e compra-se: Fluminense Yacht Club, Country Club, Gavea Golf, Itanhangá Golf Club, Fluminense F. Club, Flamengo e Jockey Club, pagando-se maior preço do mercado. Com o corretor Moniz á rua General Camara, 41, loja. (V 24468)

### Apolices Empenhadas

Compramos pela cotação do dia — Cabral — Rua Buenos Aires, 46 — 1º. (V 25275)

### APARTAMENTO

Um por andar, amplos, á rua Candido Mendes, 119/121. Tratar rua São Pedro, 79 — 3º. (V 24470)

### EDIFICIO CAYRU' Rua Tavares Bastos n.º 5 (esq. rua Bento Lisbôa)

Aluga-se o apartamento n. 34, exclusivamente para familia de tratamento, com portaria permanente, entrada para serviço e elevador de portas automaticas. Tratar rua São Pedro, 79 — 2º. (V 24471)

### Casa em Sampaio Vianna

Aluga-se á rua Sampaio Vianna, 101, Rio Comprido, optima casa para familia de tratamento. Ver e tratar no local. (V 24464)

### TERRENOS

Vendem-se diversos terrenos em todos os bairros a preços vantajosos. — CASA BANCARIA ABELARDO DE LAMARE. Rua São Bento, 10 — Rio. (V 24429)

### APARTAMENTO

Aluga-se por 500$ mensaes optimo á rua Alberto de Campos, 75. (V 24457)

### Concertos de radios

Attende a domicilio, o technico L. Teixeira. Tel. 25-5113. Todas as marcas de radios. Attende aos domingos e feriados. (V 25310)

### COPIADORES

Com legitimo papel japonez, com 500 folhas, com e sem indice, tamanhos carta, officio e bancario, preços vantajosos, rua 7 de Setembro, 190 — 1º — tel. 22-7319. (V 24473)

### Enxertos de Laranja Pêra

Vende-se 20.000 a 400 réis para liquidar. Estrada D'Agua Branca, 1381 — Realengo. (V 24467)

### ESCRIPTORIOS

Alugam-se boas salas proprias para escriptorios, em predio novo, servido por elevador, á travessa do Ouvidor, 9. — Trata-se na loja (Centro Loterico). (42825)

### DANSAS DE SALÃO

Aulas diariamente pela professora SRA. KELLER-ALS
Autora do livro TANGO ARGENTINO
Inf. á rua Sete de Setembro, 135 - 2.º andar. Tel. 23-5332. (Elevador). (V 24474)

### COLCHÕES

Encarrega-se do fabrico e reformas de colchões para o mesmo dia. Solteiros desde 15$000; casal desde 20$000. Mandamos mostruario a domicilio. Telephone 43-0603. Fabrica: rua Sant'Anna, 100 (V 24287)

### CONCERTA-SE FOGÃO E AQUECEDOR

**T. 29-1328** Escapa gaz, fogo alto? O gazista BAPTISTA limpa, pinta, gradua e concerta com economia nas contas e seriedade. (V 25198)

### GRATIFICA-SE

bem a quem provar existir organização identica que beneficie mais que a ADOMA, Rua 7 de Setembro, 42, sob. Tel. 23-1512 e 43-8660. Vendas a prestações de tudo, 1% por prestação. Informações rapidas e criteriosas, etc. (V 25332)

### CASA MOBILADA

Aluga-se, 3 ou 4 mezes, Posto 6; 4 quartos, 3 salas, garage, jardim, geladeira electrica. Tel. 47-3033. (V 27160)

### Compro Singer e Pfaff

e tambem motores das mesmas e enceradeiras; pago bem. Tel. 22-6008 (Almeida). (V 27120)

### Chacara --- Jacarepaguá

Vende-se magnifica — Gal. Camara n. 64, 7º — José Barroso. (V 27168)

### Chimico industrial

e technico em organização e contrôle commercial e industrial, offerece seus serviços ou acceita sociedade, dispõe de algum capital. Propostas a "Chimico" para Caixa Postal 1295. (V 27169)

### FAZENDA

Vende-se magnifica, á margem da estrada UNIÃO INDUSTRIA, 41 alqs. de terras, em pasto e matto, boas aguadas, piscina, bemfeitorias, casa completamente mobilada, gado, muitas aves, etc. Planta, Gal. Camara, 64-7º — José Barroso. (V 27167)

### TERRENO

Vende-se magnifico nos Jardins Gavea, mais de 2.000m2., situação magnifica — Gal. Camara, 64-7º — José Barroso. (V 27167)

### SITIOS E FAZENDAS

Vendem-se, optimos e sitios e fazendas, respectivamente: em Vera Cruz, S. Familia, S. Gonçalo, Areal, etc. — Gal. Camara, 64-7º — José Barroso. (V 27176)

### APARTAMENTO

Aluga-se um apartamento acabado de construir, tranquillidade e conforto, com tres optimos quartos, sala, cozinha, copa, banheiro completo, quarto para empregada e tanque. Aluguel 400$000 e taxas. A' rua Leopoldino Bastos n. 10, proximo ao Jardim Zoologico. Ver e tratar no local, apartamento n. 101. (V 27132)

PROCURA-SE

### BARCO A VELA

typo SNAIP ou semelhante. Offertas Caixa Postal 424. Tels. 23-6239 ou 47-1363. (V 27142)

### PEQ. BARCO A VELA

Com ou sem motor de pôpa, vende-se por PREÇO DE OCCASIÃO. Ver no Club dos Tabajaras, Urca. Tratar com o dono. Tels. 47-1363 ou 23-6239. (V 27141)

### REPOUSO DE FERIAS

Fazenda proximo de Friburgo, recebe hospedes. Diaria 10$. Informações pelo tel. 29-1033. (V 24392)

### PERDEU-SE

A carteira de empregado nº 1976 da Comp. Telephonica Brasileira. (V 24455)

### Verão Copacabana

Aluga-se a partir de 15 dez. proximo, uma boa e moderna casa mobilada. Inf. 27-3216. (V 24454)

### Verão em Ipanema

Aluga-se por 3 mezes, de 15 de dezembro a 15 de março, mobilado, o predio da rua Barão da Torre, 451, tendo 3 quartos, 2 salas, garage e demais dependencias; trata-se no local, de 11 ás 13 horas. (V 24452)

### OCCASIÃO

Por motivo de mudança, vende-se 1 machina Singer com motor, 1 geladeira Westinghouse, etc.; ver á rua Menna Barreto, 166 (Botafogo) urgente. (V 24451)

### Carrinho e balança para creança

Vende-se em perfeito estado, das marcas "Condor" e "Seca". Ver e tratar á rua Redemptor, 56 — Ipanema. (V 24442)

### ENGENHO DE CANNA

Vende-se uma moenda para canna, 3 cylindros, caldeira e machina a vapor. CASA EUGENIO — Theophilo Ottoni, n. 99. (V 24446)

### FILTRO PRENSA

Vende-se para oleo, sylicat, tintas, kaolin, graphite e outros productos chimicos, com bomba e pertences, preço de occasião. Rua Theophilo Ottoni, 99. (V 24446)

### TRANSFORMADOR

Vende-se um de 75 R. V. A., 6600 v., 3 phasico com oleo, preço de occasião, 4:000$000. Theophilo Ottoni, 99. (V 24446)

### DESINTEGRADORES

Vende-se typo pesado e leve, para qualquer producto duro, minerio ou chimica. Casa Eugenio — Theophilo Ottoni n. 99. (V 24446)

### ALTERNADOR

Vende-se um alternador, 45 cavallos, 3 phasico, 50 cyclos, 3 x 220 I. X., 120 volt, com volt e amperometro. — Casa Eugenio — Theophilo Ottoni, 99. (V 24446)

### CAVALLO

Vende-se um, tordilho, com 7 annos, com 2 arreios completos, de salto e outro de passeio. Tratar com João Santos, travessa do Ouvidor. (V 24439)

### Aos laboratorios pharmaceuticos — Formulas

Medico e chimico competentissimo, ensina a fabricar as seguintes formulas que são de grande acceitação pela classe medica: 1 Calcio Coloidal fixador com vitaminas, 1 Tartaro Bismutato de Sodio com Extracto Hepatico, a Sulfenilamida associada a Pyridina e outras formulas como Hormonios, etc. Preços modicos. Cartas para a portaria deste jornal n. 24444. (V 24444)

### LEBLON — Terrenos

Vende-se bons lotes, situados na av. Ataulpho de Paiva e ruas transversaes. Trata-se hoje, domingo, no Leblon, na av. Ataulpho de Paiva n. 102-B, das 15 ás 18 horas. (V 24436)

### AVENIDA ATLANTICA

Magnifica propriedade dando fundos para Domingos Ferreira e medindo 10,70 x 63, vende-se, no melhor ponto. Tel. 25-5447. (V 24435)

### LARANJA PÊRA

Pomar em Pavuna. Vende-se a partir de 20 caixas. Trata-se com o sr. Mello em frente á estação ou pelo telephone 23-0194. (V 24433)

### CAMINHONETE, CHEVROLET, 29

Vende-se em optimo estado de conservação, funccionando perfeitamente. Ver á rua Bento Lisboa, 41, Garage Veritas e tratar á trav. Commercio, 24, 1º. Tel. 23-0194. (V 24432)

### PEQUENOS SITIOS

Vendem-se, todos plantados, com diversas lavouras, a partir de 5:000$000, cada um, clima optimo, 40 minutos do centro, conducção, bonde ou omnibus. CASA BANCARIA ABELARDO DE LAMARE — Rua São Bento, 10, Rio. (V 24426)

### LUXUOSO - PALACETE

Vende-se em Botafogo, para familia de alto tratamento ou embaixada, construcção modernissima, com 9 quartos, 4 salas, jardim de inverno, 2 banheiros completos e mais dependencias. — Preço 380:000$000. CASA BANCARIA ABELARDO DE LAMARE — RUA S. BENTO, 10. (V 24425)

### PREDIOS -- TERRENOS

Quando desejar vender ou comprar predios e terrenos, procure a secção predial da Casa Bancaria Abelardo de Lamare, á rua de S. Bento, 10 — Rio. (V 24424)

### Camisas Americanas

IMPORTADAS DIRECTAMENTE

Os mais modernos padrões. Vende-se por preços baratissimos, á rua da Quitanda, 20 — sala 105. (V 25270)

### MOÇA - CONTADORA

Precisa-se com bastante pratica de escriptorio. Cartas de proprio punho, com todas as informações necessarias, para a portaria deste jornal (C. I. M.). (V 25251)

### IMPOSTO DE RENDA

Em qualquer caso procure os technicos do BUREAU DO CONTRIBUINTE, rua 7, 140, 2º, s. 217, 42-2602 e 42-5521. (V 25249)

### SEU FOGÃO E AQUECEDOR TÊM DEFEITO?

**T. 48-3612** Escapa gaz? O gazista Carlos concerta, limpa e gradua com seriedade, garante economia nas contas. T. 48-3612. (V 24484)

### ESCAVADEIRA MECANICA MODELO "DRAGLINE" COM CATERPILLAR

Compra-se em bom estado de conservação. Favor dirigir offertas com todos os detalhes e preço á portaria deste jornal sob n. 24397. (V 24397)

### D. MARIA

Manicure, callista, massagista. Faz sobrancelhas. Attende a chamados. Telephonar 22-8446. (V 24395)

### Theresopolis (Alto)

Aprazivel vivenda mobilada, centro jardim, 2 pavimentos, 3 varandas, 9 quartos, todos agua corrente, 3 salas, 2 banheiros, 2 w. c., copa, despensa, cozinha, 2 quartos e w. c. creados, lavanderia, deposito lenha, arvores fructiferas. Preço 130 contos. Av. Mello Franco esq. Merity. (V 24389)

### Automovel Mercury

Vende-se um, 1939, particular, em optimo estado. Trata-se á rua da Quitanda, 199, 2º com o sr. Solon. Póde ser visto no local das 9 ás 17 horas. (V 24387)

### TERRENOS PETROPOLIS

Vendem-se 3 lotes de 15m,00 x 50m,00 com frente para rua Palatinato — no local onde existe o predio 173 — com arvores seculares — local aprazivel proximo ao centro. Preço 55:000$000 cada lote. Tratar com J. GURGEL DANTAS — firma constructora. Rosario n. 116, 2º — Rio. (V 24383)

### APARTAMENTOS PETROPOLIS

Vendem-se em construcção á av. João Pessoa, 106 — entre a praça Dom Affonso e av. 15 de Novembro. Preço 95:000$. Ver no local e informações e plantas com J. GURGEL DANTAS, firma constructora — Rua do Rosario n. 116-2º — Rio. (V 24377)

### JUROS APOLICES

Pagamos qualquer quantidade, pequeno desconto. Cabral — Rua Buenos Aires, 46 — 1º. (V 25275)

### COPACABANA POSTO 6

Aluga-se, por 1 anno confortavel predio com abrigo para automovel, á rua Raul Pompeia n. 17. Com ou sem mobilia. (V 24372)

### MATERIAL PHOTOGRAPHICO

Papeis, chapas, rolfilms, films radiographicos, e DUFAYCOLOR, de fabricação ingleza. Os melhores artigos photographicos do mundo, novos e aos melhores preços. Papel reversivel, para machina automatica FOTOMATON. Machinas, accessorios, drogas, cartões, albuns e tudo o que respeita á arte photographica. Preços baratissimos. Pedidos e informações C. Postal 3398 — Rio de Janeiro. (V 24371)

### PETROPOLIS

Aluga-se boa casa mobilada para o verão. Informações rua Souza Franco n. 193, Petropolis, a qualquer dia. (V 22761)

### APARTAMENTO Rua 7 Setembro, 223

Aluga-se o apartamento 402 de frente do Ed. Villas-Bôas, para familia de tratamento, servindo tambem para escriptorio ou atellier; aluguel 900$000. (V 25241)

### FAZENDAS E SITIOS

Sacra Familia — Morro Azul — Barra do Pirahy — Barão de Vassouras — Vassouras — Valença — Quirino — Esteves — Juparanã e em outras localidades do E. do Rio. Tratar, segunda e terça: rua da Assembléa n. 61, sala 2, das 12 ás 16 horas. (V 24408)

### Engenheiro — Mecanico

Estrangeiro. Competente na construcção e fabricação de machinas e apparelhos da electrotechnica. Perito no concerto de apparelhos scientificos, procura collocação. Cartas para 24406. (V 24406)

### Apartamentos de luxo

No melhor ponto de Copacabana, alugam-se 2 optimos e confortaveis, proprios para familias numerosas e de alto tratamento. Ver e tratar á avenida Nossa Senhora de Copacabana, 905. (V 24396)

### Não encere; mande laquear (original transparente) seus assoalhos, processo brasileiro

Muito resistente, de grande duração, dá aos assoalhos aspecto magnifico. Conservação facil e economica porque dispensa em seu tratamento o gasto dispendioso da céra, palha de aço e enceradeira. Mande laquear tambem suas esquadrias. Peçam orçamentos á Laqueadora. Materiaes de procedencia norte-americana. Tel. 43-3232, rua General Camara n. 302, sob. — Rio. (V 24402)

### FURNISHED HOUSE

To let at Copacabana (posto 6) with 4 bed rooms, 3 parlours, garage, garden, frigidaire, etc. — Aply fone 47-3033. (V 27159)

### TELEPHONE

Traspassa-se linha 25. Informações: tel. 25-4910. (V 22787)

### CASA — NICTHEROY

Aluga-se uma mobilada perto da praia das Flexas. Com 4 quartos, 2 salas e demais dependencias. Todo conforto. Trata na rua Justina Bulhões,34, tel. 3817, até 4 horas. (V 23476)

### QUADROS

Em oleo, originaes, pintores celebres, europeus, e bronzes francezes, vendem-se. Leblon — rua Rita Ludolf, 75, apto. 2. Tel. 47-1874. (V 23438)

### STENOGRAPHER

Important Company requires services of qualified Stenographer for English dictation and typing. Good prospects. Apply, stating nationality, age, experience, etc. to Box 23468 this paper. (V 23468)

### TACHIGRAPHO

Grande empresa necessita de bom tachigrapho para inglez e portuguez. Propostas, mencionando nacionalidade, edade, experiencia, etc. á caixa n. 23469 neste jornal. (V 23469)

### APARTAMENTO AVENIDA ATLANTICA

Com 4 quartos, 2 banheiros, varanda em toda a frente que póde ser envidraçada. Todo conforto moderno — edificio de 1.º ordem. Preço 235:000$000, sendo 100:000$000 a 15 annos tabella Price. Informa J. GURGEL DANTAS, firma constructora — Rosario, 116-3º — Tel. 23-0202 com sr. Carlos. (V 24379)

### DESENHISTA

Precisa-se de um desenhista competente, para trabalhos de architectura. Cartas a esta redacção com referencias e ordenado á caixa 22771. (V 22771)

### CASA PARA VERÃO

PAULO FRONTIN — E. F. C. B.

Aluga-se boa casa mobilada, com 3 q., 2 s., cozinha com agua quente, boa varanda, 1 kilometro de Rodeio; tratar com Arnaldo, avenida Rio Branco, 136. (V 23434)

### CASA PETROPOLIS

Aluga-se mobilada, grande, confortavel, 2 banheiros, 6 quartos, 3 salas, cozinha, quartos creada, garage, jardim, 5 minutos estação. Ver e tratar no local — Avenida General Osorio, 91. (V 27157)

### PETROPOLIS

**Procura-se casa, pequena e confortavel, para comprar ou alugar para o verão. Telephone: 27-5405.** (V 24483)

### CAPITALISTA

**Casa Bancaria, procura capitalista. Resposta para este jornal 27161.** (V 27161)

### MERCADORIAS

**Compra-se a dinheiro qualquer quantidade. Sociedade "Davag" Ltd. Rua 1.º de Março 6, 8.º andar, s. 6.** (V 27118)

### RADIO SCOUT 1940

Vende-se um, por 550$, ondas curtas e longas, de grande alcance, pegando a Europa com facilidade. Ver hoje ou amanhã á rua Buenos Aires, 241, sob. (V 25375)

### Machina de passar

Vende-se uma machina de passar roupa "Maytag" por preço para desoccupar logar. Rua Frei Caneca n. 14, amanhã. (V 25362)

### Cautelas C. Economica compram-se mesmo vencidas ou caucionadas

Não perca as suas joias em leilão, venda-as. Prompta solução. Ouro, brilhantes, pratas, moedas e objectos de valor e antiguidades em geral. Procurem-nos. Travessa do Ouvidor n. 8, antiga Sachet. (V 25368)

### Brilhantes grandes

Por conta de terceiros, vendem-se, de OCCASIÃO, a preços excepcionaes e fixos, varias pedras bôas, bem lapidadas, limpas, de 1 kilate a 4,50. OPPORTUNIDADE. Travessa Ouvidor (Sachet), 8. (V 25367)

### Um alfaiate Voronoff

Faz do terno velho, novo, virando pelo avesso; tambem concerta-se e reforma-se roupa; faz-se costume de casemira, feitio 90$ e de brim, 60$000, á rua Gonçalves Ledo n. 66, antiga S. Jorge. (V 27222)

### MACHINAS PHOTOGRAPHICAS

Lentes, binoculos, kinamos e cine para filmar e projectar para amadores, films, lanternas para ampliar mach. Leicas, Exaktas, Zeiss, Retina e outras diversas, pelos menores preços da praça. — Tambem compra, troca e concerta, offerecendo as melhores vantagens. CASA STOP — Av. Thomé de Souza, 180-D. Tel. 43-1335 (esq. de S. Pedro). (42836)

### CINEMA PARA AMADORES

Para projectar e filmar de 8 — 9½ e 16 m/m. e films. A CASA STOP offerece as melhores vantagens em compra, troca ou venda. Av. Thomé de Souza, 180-D. Tel. 43-1335 (esquina S. Pedro). (42836)

### BINOCULOS

Para theatro e sport em estado de novos por preços baratissimos. Tambem compra, troca e concerta offerecendo optimas vantagens. CASA STOP — Av. Thomé de Souza, 180-D. Telephone 43-1335, esquina de S. Pedro. (42836)

### COMPRESSOR DE AR ATLAS

Typo movel original, 127 pés cubicos por minuto. Completo. Perfeito. Estado de novo. Preço de occasião. — Rua São Bento, 26 — RIO. (41157)

### MOTOR A OLEO 360 H. P.

Quatro cylindros — reversivel — 360 H. P., 250 rotações — Perfeito funccionamento. — Rua de São Bento, 26. (41157)

### LOCOMOVEL 120 HP.

Marshall — Dois cylindros — alta pressão — condensador — como novo — perfeito. Dois volantes e todos os pertences. — Rua São Bento, 26. (41157)

### CASA DE FORÇA 200 K. V. A.

Vende-se uma Casa de Força completa, com chave a oleo e todos os demais pertences. Casa Rezende Machinas — Rua São Benot, 26 — Rio de Janeiro. (41157)

### TRACTORES CATERPILLER

Sempre em stock tractores Caterpiller e de rodas, a gazolina e a gazogenio. — Rua de São Bento, 26. (41157)

### AMIGO LEITOR SEU FOGÃO E AQUECEDOR NÃO FUNCCIONA BEM? T. 42-0416

Escapa gaz, fogo alto? O gazista Reis limpa, pinta, regula, concerta, com economia e seriedade. (30269)

### TERRENO — GLORIA

Vende-se um perto do largo da Gloria, com lindissimo panorama, 3.700 m2. Tratar, rua Ouvidor, 45, 1º, s. 3 com Coelho. (42833)

### TERRENOS — LEME

Vende-se um, rua Copacabana, 22x50. Idem, um avenida Atlantica, com 2 frentes, 1.800 m2. Tratar, rua Ouvidor, 45, 1º, s. 3 — Coelho. (42833)

### SITIO — Campo Grande

Vende-se um em Campo Grande, plantado, cultura, agua propria, casa, etc. com 370.000 m2. por 47 contos. Tratar, rua Ouvidor, 45, 1º, s. 3. (42833)

### AVENIDAS — CASAS

Compra-se casas e avenidas do preço de 200 a 600 contos a dinheiro, á vista, e casas. Tratar, rua Ouvidor, 45, 1º, s. 3 com Coelho. (42833)

### TERRENO PARA FABRICA 37:000$000

De accordo com o artigo 6.000. Vende-se excellente terreno de esquina, perto do Jacaré, proprio para fabrica, 12 x 35, pertinho do bonde. Facilita-se algum pagamento. Por 37 contos. Idem no Jacaré, Viuva Claudio, com 18.000 m2., a razão de 20$ ou seja 360 contos. Tratar, rua Ouvidor, 45, 1º, s. 3 com Coelho. (42833)

### CARROCINHAS

Galeões para aterro, carroças de leiteiro, de padeiro, para tracção animal. Carrocerias para caminhão, carros de armazem, maços de calçoteiro, charretes, etc. Rua Jardim Botanico n. 677. Telephone 26-1359. (V 26163)

### AUTOMOVEL

Vende-se 1 Limousine, 4 portas, moderna, carro economico, 4 contos. Rua Pereira Nunes, 247 — Villa Isabel. (V 24524)

### PREDIO NA TIJUCA

De construcção solida e artistica, apalacetado, em centro de grande terreno. — Varios amplos quartos e salas, varandas, jardim, quintal, garage, etc.

Para familia de alto tratamento, collegios ou pensionatos -- Vende-se. Vêr e tratar com o proprietario, á rua Andrade Neves, 19. (V 26331)

### PIANO CHIDEMAYER

Vende-se um deste maravilhoso fabricante, proprio para grande pianista ou pessoa de fino gosto, de cepo de metal, cordas cruzadas, teclado de marfim, 88 notas, 3 pedaes, pela terça parte do valor; facilita-se. A' rua Visc. do Rio Branco, 62. (V 26165)

### TAPETES

Lavam-se e concertam-se tapetes de qualquer especie a preços modicos. Rua Pedro Americo, n. 6. Tel. 42-2523 — Chamar Felipe. (V 25358)

### Machina de costura G. E. Portatil

Vende-se electrica em estojo. Rua Pereira Nunes, 247, Villa Isabel. (V 27206)

### Geladeira Electrica Machina Singer Enceradeira Electro-Lux Faqueiro Luiz XV

2 candelabros de prata, 5 luzes, serviço de christophe para jantar e café, tapete Oriental, aspirador, vende-se com urgencia. Rua Pereira Nunes, 247 prox. av. 28 Setembro. (V 24525)

### PLANTISTA

Precisa-se de desenhista plantista, prefere-se quem já tenha sido marceneiro na fabrica de Moveis Lamas. (V 24514)

### CAFE' E BAR

Vende-se grande café e bar, um dos maiores da cidade, em local movimentadissimo. Trata-se á rua da Assembléa n. 11 — 1º. (V 24511)

### GUARDA LIVROS

Firma commercial desta praça, precisa contratar serviço de escripta com competente contabilista, que tenha boa calligraphia. Cartas de proprio punho para a redacção deste jornal n. 24513. (V 24513)

### INDUSTRIA

Vende-se uma industria de productos de largo consumo e conhecidissimos, em franca producção, de resultados muito compensadores. Motivo de molestia do proprietario. Tratar á rua da Assembléa, 11 — 1º. Tel. 42-5384. (V 24510)

### KAOLINS

Os maiores importadores e exportadores, Noronha Motta & Cia., rua Theophilo Ottoni, 154, 1º. Tel. 43-6864. (V 24519)

### SALAS NA AVENIDA N.º 114

Alugam-se optimas, inclusive ½ andar, com 200 m2, no EDIFICIO PERNAMBUCO, o mais bem localizado da cidade. Desde 13$ o metro 2. Ver a qualquer hora. Tratar tel. 42-8117 — Ramal 3. (V 24526)

### CENTRO ESPIRITA

Procure conhecer o motivo de seus soffrimentos, assistindo ás nossas sessões, ás 4as. e 6as. feiras ás 20 horas. Rua do Lavradio, 74-sob. (V 24522)

### OPTIMO NEGOCIO

### Vende-se

Officina mecanica installada no centro explorando uma pequena industria limpa, com pouca concorrencia e só a dinheiro, dando actualmente lucro mensal dois contos, podendo ser elevado sem mais empate de capital, sem necessitar conhecimentos especiaes do ramo. Não paga aluguel. Negocio muito solido e limpo. Base de negocio 35/40 contos. Não se trata com intermediarios e só serve proposta a dinheiro. Cartas a este jornal ao n. 24523. (V 24523)

### Machinas para pedra

Compra-se, uma ou duas, de boa capacidade, para moer pedras, podendo ser tamburão ou galga. Informações: Telephone 4437 — Nictheroy. (V 24520)

### VENDE-SE DE OCCASIÃO

1 Refrigerador pequeno, 1 Machina Singer com motor, 1 Enceradeira e 1 Aspirador Electro-Lux, tudo moderno, mezes de uso. Rua Carlos Vasconcellos n. 59, apto. 101. Praça Saens Pena. (V 25345)

### CLICHÉRIE

Vende-se material em perfeito estado para desoccupar logar. Ver das 12 em deante á rua Pedro Alves, 21. (V 27212)

### GAIOLAS DE LUXO

Guarnecidas com vidro. — Artigo moderno. Vende-se na Fabrica, á rua Lavradio n. 22. (V 27220)

### ARAMES E FERROS FINOS

Executa-se qualquer serviço. — Rua do Lavradio n. 22. (V 27220)

### GAIOLAS PARA TODOS OS FINS

Vendem-se na Fabrica, á rua Lavradio n. 22. (V 27220)

### Viveiros para jardins

Desde 150$, vende-se na Fabrica, á rua Lavradio n. 22. (V 27220)

### Afinações concertos

Feitos nas residencias por competente profissional de pianos a preços baratos. Reformas, extincção cupim. Tel. 48-0241. (V 27218)

### TAPETES

Lava, tinge e faz reparos, á rua Bento Lisboa, 57. Tel. 25-1309, Raphael, annexo á Tinturaria America. (V 25355)

### ANNEIS DE GRÃO

De prata e ouro, 40$, chapeados 50$, de ouro, platina e brilhantes desde 375$000. JOALHERIA ANGELO — Praça Tiradentes, 39 (Junto á Telephonica). (V 27211)

### VENDE-SE

OFFICINA de artefactos de madeira, com 2 serras de fita, 1 tupia, 4 tornos, 1 lixadeira, 2 furadores verticaes, 2 horizontaes, e 1 serra circular. Situada em optimo ponto, bem perto ás barcas. Tratar no proprio estabelecimento, á rua General Andrade Neves, 31 — Nictheroy. (V 26154)

### ESTOFADOR E ARMADOR

Acceita-se encommenda e reformas de grupos estofados de qualquer estylo. Serviço limpo e garantido por preço modico. Rua Farani, 63, tel. 26-3053, chamar estofador. (V 26158)

### FERIAS VERÃO

Fazenda do Alto Rodeio Hotel — E. Paulo Frontin, diaria 15$, estadias 15 dias, 10 % de desconto, agua corrente nos quartos; trens diarios; 8$600 ida e volta. Informar tel. 22-4566 — Vaz Lobo ou dr. Leal. (V 27192)

### TERRENO EM COPACABANA

36 x 8,40 — Facilita-se o pagamento — Rua particular, entrada pela rua Guimarães Natal, 33, a 140 metros. Tratar com o proprietario, á rua Miguel Couto, 37, 1º andar, sala da frente, com o sr. Baptista. (V 25325)

### CALLISTA

CARVALHO, especialista na extirpação de callos, durilhões, olhos de perdiz, perfurantes, etc. Tratamento especial de unhas encravadas, á rua Uruguayana, 24, 2º andar. Tel. 22-0031. (V 25326)

### Apolices e Sul America Capitalização

Compro apolices de S. Paulo, Minas, Bergaminas, Pernambuco, Porto Alegre, Recife, Federaes, Municipaes, juros, certificados de apolices e cautelas. Capitalização Sul America e outras, atrazadas nos pagamentos, com emprestimos de muitos annos ou titulos extraviados. Avenida Rio Branco, 90, 1º andar, sala 2, esquina da rua Buenos Aires. (V 25328)

### PRECISA-SE

Para dirigir secção de electricidade, de um funccionario com boa instrucção, dando preferencia a quem saiba inglez. — Resposta indicando edade, pretenções e referencias á caixa n. 25327 deste jornal. (V 25327)

### CAUTELAS

Compra-se da C. Economica, paga-se até o dobro do valor, á rua B. Aires n. 17, 4º andar, sala 47. (V 25316)

### VARZEA -- Theresopolis

Vende-se magnifico lote de terreno optimamente localizado na av. Feliciano Sodré, medindo 11 x 40. Tratar pelo tel. 43-5716. (V 25315)

### A FAMOSA MUNDIAL

CHIROMANTE — A mais celebre do mundo, a famosa pitonisa egypcia que revela com maior clareza o passado, o presente e o futuro. Consultas sobre qualquer sentido. Resolve assumptos por mais difficil que seja o vosso interesse. Attende diariamente e aos domingos das 8 ás 21 horas. Rua das Laranjeiras, 519-A, apto. 3, 1º andar — Tel. 25-6224. (V 25314)

### VENDE-SE

Um terreno de esquina, no Leblon. Tratar: 22-6371. (V 25321)

### VENDE-SE

Mobilia e traspassa-se contrato de uma casa em Sta. Thereza (largo Guimarães). Tratar pelo tel.: 22-6371. (V 25321)

### TRANSFORMADORES

Vende-se, 150, 100, 50 K. V. A., 6600, 6300, 440, 220 volts, marcas General Electric, Westinghouse. — Theophilo Ottoni, 191. (V 27187)

### Apolices ao Portador

Compramos qualquer quantidade pela cotação do dia — Cabral — Rua Buenos Aires, 46 — 1º. (V 25275)

### (Cuidado com o preço barato!!!)

Concertos de fogões e aquecedores a gaz, com perfeição e seriedade, por preços modicos, sómente na officina gazista "Carlos" que garante economia nas contas. Tel. 48-3612. (V 27188)

### AREAL — Petropolis

Lotes de terreno a conto de réis. — Tratar no café da estação; e no Rio, com Almeida, Rosario, 141-1º. (V 24495)

### CALLISTA MENDEL

Senhora e cavalheiros. Tratamento dos pés, 7$000. Marca sua hora 22-4266 Rua Ouvidor, 149, sob. Instituto Ouvidor. (V 24494)

### MALAS VELHAS

Concerta-se qualquer typo de malas. Compra-se malas. Tel. 42-4512. Chamar o sr. Pedro. (V 24491)

### STENOGRAPHIA

Senhora norte-americana lecciona o systema Pitman em inglez. Garante collocação aos alumnos formados. Souza Lima, 11 — 27-5861. (V 24490)

### ORCHIDEAS

Vende-se optimas mudas de C. Eldorado, Violacea, Luteola, 9. Lanceanum, Escuticaria e outras Amazonicas. Ricardo, trav. dos Barbeiros 12a, telephone 23-4078. (V 24486)

### (FOGÃO A GAZ)

Vende-se optimo com 4 bôcas, forno e estufa, todo esmaltado de branco, estrangeiro, peça de luxo em estado de novo, por viagem; á rua S. Francisco Xavier, 549 — Maracanã. (V 24485)

### MEL CREME

Senhora ou senhorita. Sua pelle está secca, encardida, enrugada? Deseja melhorar? Não hesite. Compre um pote deste maravilhoso creme e verá o resultado. Serve para pescoço e mãos seccas e encardidas. Venda exclusiva na Casa Cirio, rua do Ouvidor, 181. (V 27189)

### MASCARA VITAMINOSA

Desejaes ter pelle sã, macia, com póros fechados e sem rugas? Experimentae a maravilhosa MASCARA VITAMINOSA. Preparae-a em vossa propria casa em 2 minutos, com leite ou succo de frutas. E' recommendado para pelle secca, oleosa, espinhas e vermelhidão. A' venda na CASA CIRIO, Ouvidor n. 181, e nas principaes casas do genero. (V 27189)

### TEM MANCHAS, RUGAS?

Use o maravilhoso CREME PARIS — Um verdadeiro tonico e embellezador da pelle. — Venda exclusiva na CASA CIRIO, rua do Ouvidor, 181. (V 27189)

### Rugas — Pelles seccas

USE CREME DE AMENDOAS

Amacia e nutre a pelle, melhora as rugas; é uma maravilha para pescoço e mãos seccas e encardidas. Pote, apenas 9$500. Vende-se na Casa Cirio, á rua do Ouvidor, 181. (V 27189)

### Tachigraphia Pitman

Senhora norte-american, offerece aulas de dictado em inglez diariamente. Para estudantes deste sytema. Souza Lima, 11 — 27-5861. (V 25317)

### FORNO DE MUFLA

Vende-se optima installação constante de: Forno de tijolos refractarios com Mufla de tijolos e placa Carbofrax, camara para revenir, pyronetro, thermometro, motores, ventoinha, queimador, tanques e bombas para oleo, serpentinas, etc.; tudo em perfeito estado de conservação e funccionamento. Ver e tratar á rua Barão de Bom Retiro n. 505 — Villa Isabel. (V 27196)

### CALDEIREIRO

Firma do norte, procura um que saiba soldar a oxygenio ou electricidade, competente. Cartas indicando pretenções neste jornal a 27198. (V 27198)

### EMPREGADO

Precisa-se para armazem de casa de machinas e ferragens de movimento, para balcão. Cartas do proprio punho com referencias e pretenções para este jornal a 27199. (V 27199)

### Motores electricos

Vendem-se monophasicos e triphasicos, concertam-se e enrolam-se qualquer machina electrica á rua do Nuncio n. 54, Sá Cambôa & Cia. Tel 43-4257. (V 25335)

### SITIO

Vende-se a 30 minutos depois de Nictheroy, 3 alqs. e casa completamente nova. Planta — Gal. Camara, 64, 7º — José Barroso. (V 27200)

### (Senhores proprietarios de autos)

Pede-se a quem mandou concertar um pneu do seu auto, no dia 22 do corrente, acontecendo de levar a roda trocada, peço para vir desfazer o engano, mesmo essa roda não póde utilizar-lha. Rua Professor Gabizo, 230. Casa de concertar pneus. (V 26161)

### CAUTELAS

Compra-se de joias e mercadorias, mesmo vencidas ou caucionadas; paga-se até 40 %. Rua Uruguayana, 104, 5º andar, s. 505. Tel. 43-8200. (V 25373)

### CHUMBO VELHO

Compra-se qualquer quantidade de chumbo velho, metal, cobre, zinco e aluminio, ao melhor preço, á rua Riachuelo n. 17. A Casa Albano, tel. 22-2351. (V 25364)

### Aguas Marinhas — Esmeraldas — Rubis

MOEDAS — Pratarias, topazios, antiguidades, casa de confiança, compra. Travessa Ouvidor (Sachet), 8. (V 25369)

### COLLECCIONADORES

Vende-se completa série de pratos de decoração marca Rosenthal. — Tel. 27-9448. (V 27122)

## Passe suas férias

NUM CLIMA SALUBERRIMO E NO MAIS CONFORTAVEL HOTEL DE VERANEIO

em MIGUEL PEREIRA

EXPRINTER, OFFERECE ESSA MAGNIFICA OPPORTUNIDADE A V. S. EM PASSAR SUA PROXIMA TEMPORADA DE FERIAS NESSE CONFORTAVEL E LUXUOSO HOTEL CAMPESTRE DENTRO DE UM ORÇAMENTO ESPECIAL DURANTE A TEMPORADA DE DEZEMBRO.

CHARRETES — PASSEIOS — CAVALLOS — PISCINA — TENNIS — ELEGANCIA. — CLIMA SECCO A 700 METROS DE ALTITUDE

**Preço tudo incluido — 8 dias . . . . 180$000**

SOLICITEM NOSSO FOLHETO ESPECIAL E INSCREVA-SE NA

*Exprinter do Brasil Turismo Ltda.*

AVENIDA RIO BRANCO, 57.

(42708)

Hotel Summerville

**SENHORAS!**

Todos os dias do mez são eguaes

**Termine com o seu soffrimento usando**

Anemia, tonteiras, pallidez, magreza, falta de appetite, máo estar, irritação nervosa, falta de ar, calor no rosto, insomnia, augmento exaggerado, diminuição ou suppressão das regras, mentruação difficil e dolorosa, colicas, inflammação do utero, das trompas, hemorrhagias uterinas, ameaças de aborto e suas consequencias, flores brancas, fibromas uterinos e perturbações da edade critica, FICARA' COMPLETAMENTE RESTABELECIDA COM O USO DAS

**GOTTAS MATRICE**

O DESCANSO DA MULHER MODERNA

A' venda em todas as Drogarias e Pharmacias

*LABORATORIOS "MATRICE" S/A.*

## REGINA HOTEL

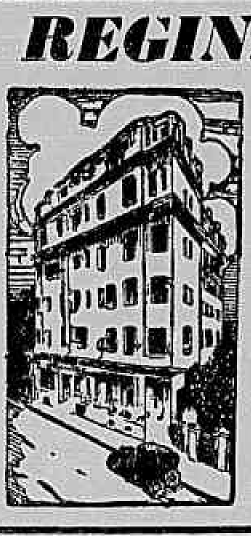

Proximo aos banhos de Mar, conforto e optima alimentação. Restaurante no 6.° andar, com maravilhosa vista para a Guanabara.

**ORCHESTRA — DIARIAMENTE**

End. Tel.: "REGINA"

Telephone: 25-7280

**RUA FERREIRA VIANNA, 29**

**(Praia do Flamengo)**

(41104)

## RADIOS

ZENITH — PHILCO — PHILIPS 1941
GELADEIRAS
NORGE e PHILIPS — KELVINATOR
A VISTA E A PRAZO
VALVULAS e CONCERTOS
GARANTIDOS

*CASA MARTINHO*

5 — AV. RIO BRANCO — 5
TEL. 43-0732

(42913)

## LIVROS USADOS

Compram-se Bibliothecas ou qualquer quantidade de livros avulsos sobre todos os assumptos. Livraria Principal Ltda. — Telephone 22-0837 — Rua São José 48. (V 24313)

## ANDAR NO CENTRO

RUA URUGUAYANA, 12 A-7° ANDAR. ALUGA-SE MAGNIFICO ANDAR, PROPRIO PARA ESCRIPTORIOS. ALUGUEL 700$000. TRATAR COM F. R. DE AQUINO & CIA. LTDA., AV. RIO BRANCO, 91-6° — TEL. 23-1830. (V 27018)

CONCESSÃO UNICA DO GOVERNO DA REPUBLICA

# LOTERIA FEDERAL DO BRASIL

Contrato celebrado com o Governo da União em 24 de Dezembro de 1937, á vista da Lei N. 21.143, de 10 de Março de 1932

PREMIO MAIOR:

**299.ª EXTRAÇÃO** **500:000$000** **PLANO T**

Lista da extração de SABADO, 23 de NOVEMBRO de 1940

## 3.826 PREMIOS

Nesta LISTA não figuram por extenso os numeros premiados pela terminação do ultimo algarismo, mas figuram os premiados pelos finaes duplos do 2.° ao 4.° premios

Os bilhetes são lithographados em papel branco, tinta verde claro, fundo verde escuro e numeração preta na frente, com a inscripção: EXTRAÇÃO EM 23 DE NOVEMBRO DE 1940

ATENÇÃO: VERIFIQUEM A TERMINAÇÃO SIMPLES DE SEUS BILHETES

Todos os numeros terminados em 6 têm 80$000

| | |
|---|---|
| **0** | |
| 5 | 80$ |
| 30 | 80$ |
| 39 | 80$ |
| 96 | 200$ |
| 105 | 80$ |
| 136 | 100$ |
| 136 | 80$ |
| 139 | 80$ |
| 205 | 80$ |
| 236 | 80$ |
| 239 | 80$ |
| 254 | 100$ |
| 261 | 100$ |
| 274 | 100$ |
| 280 | 100$ |
| 295 | 100$ |
| 305 | 80$ |
| 307 | 100$ |
| 315 | 100$ |
| 327 | 100$ |
| 336 | 80$ |
| 339 | 80$ |
| 356 | 100$ |
| 377 | 100$ |
| 395 | 100$ |
| 405 | 80$ |
| 408 | 100$ |
| 409 | 100$ |
| 430 | 100$ |
| 436 | 80$ |
| 437 | 100$ |
| 439 | 80$ |
| 448 | 100$ |
| 505 | 80$ |
| 536 | 80$ |
| 539 | 80$ |
| 550 | 100$ |
| 601 | 100$ |
| 603 | 100$ |
| 605 | 80$ |
| 636 | 80$ |
| 639 | 80$ |
| 660 | 100$ |
| 666 | 100$ |
| 705 | 80$ |
| 736 | 80$ |
| 739 | 80$ |
| 773 | 100$ |
| [illegible] | 80$ |
| [illegible] | 100$ |
| [illegible] | 80$ |
| [illegible] | 80$ |
| 811 | 100$ |
| [illegible] | 100$ |
| [illegible] | 200$ |
| [illegible] | 100$ |
| 905 | 80$ |
| 916 | 100$ |
| 932 | 100$ |
| 935 | 100$ |
| 936 | 80$ |
| 939 | 80$ |
| 954 | 100$ |
| 990 | 100$ |
| **1** | |
| 1005 | 80$ |
| 1036 | 80$ |
| 1039 | 80$ |
| 1058 | 100$ |
| 1070 | 100$ |
| 1105 | 80$ |
| 1108 | 100$ |
| 1136 | 80$ |
| 1139 | 80$ |
| 1191 | 100$ |
| 1205 | 80$ |
| 1214 | 200$ |
| 1236 | 80$ |
| 1239 | 80$ |
| 1245 | 100$ |
| 1260 | 100$ |
| 1285 | 100$ |
| 1300 | 100$ |
| 1305 | 80$ |
| 1314 | 100$ |
| 1319 | 100$ |
| 1331 | 100$ |
| 1336 | 80$ |
| 1339 | 80$ |
| 1361 | 100$ |
| 1388 | 100$ |
| 1405 | 80$ |
| 1436 | 80$ |
| 1439 | 80$ |
| 1474 | 100$ |
| 1478 | 100$ |
| 1505 | 80$ |
| 1536 | 80$ |
| 1539 | 80$ |
| 1563 | 500$ |
| 1605 | 80$ |
| 1613 | 100$ |
| 1636 | 80$ |
| 1639 | 80$ |
| 1705 | 80$ |
| 1736 | 80$ |
| 1739 | 80$ |
| 1791 | 100$ |
| 1794 | 100$ |
| 1805 | 80$ |
| 1821 | 100$ |
| 1836 | 80$ |
| 1839 | 80$ |
| 1845 | 100$ |
| 1873 | 100$ |
| 1890 | 100$ |
| 1905 | 80$ |
| 1936 | 80$ |
| 1939 | 80$ |
| **2** | |
| 2005 | 80$ |
| 2016 | 100$ |
| 2036 | 80$ |
| 2039 | 80$ |
| 2065 | 100$ |
| 2105 | 80$ |
| 2136 | 80$ |
| 2139 | 80$ |
| 2174 | 100$ |
| 2205 | 80$ |
| 2228 | 100$ |
| 2236 | 80$ |
| 2239 | 80$ |
| 2304 | 100$ |
| 2305 | 80$ |
| 2335 | 100$ |
| 2336 | 80$ |
| 2339 | 80$ |
| 2390 | 200$ |
| 2405 | 80$ |
| 2436 | 80$ |
| 2439 | 80$ |
| 2474 | 100$ |
| 2490 | 100$ |
| 2505 | 80$ |
| 2536 | 80$ |
| 2539 | 80$ |
| 2559 | 100$ |
| 2564 | 100$ |
| 2583 | 100$ |
| 2603 | 100$ |
| 2605 | 80$ |
| 2636 | 80$ |
| 2639 | 80$ |
| 2641 | 100$ |
| 2678 | 100$ |
| 2705 | 80$ |
| 2736 | 80$ |
| 2739 | 80$ |
| 2770 | 100$ |
| 2774 | 100$ |
| 2782 | 200$ |
| 2805 | 80$ |
| 2836 | 80$ |
| 2839 | 80$ |
| 2882 | 1:000$000 |
| 2899 | 100$ |
| 2905 | 80$ |
| 2914 | 100$ |
| 2933 | 100$ |
| 2936 | 80$ |
| 2939 | 80$ |
| **3** | |
| 3005 | 80$ |
| 3025 | 100$ |
| 3036 | 80$ |
| 3037 | 100$ |
| 3039 | 80$ |
| 3105 | 80$ |
| 3134 | 100$ |
| 3136 | 80$ |
| 3139 | 80$ |
| 3205 | 80$ |
| 3236 | 80$ |
| 3239 | 80$ |
| 3260 | 100$ |
| 3271 | 100$ |
| 3284 | 100$ |
| 3305 | 80$ |
| 3336 | 80$ |
| 3339 | 80$ |
| 3405 | 80$ |
| 3436 | 80$ |
| 3439 | 80$ |
| 3445 | 100$ |
| 3471 | 100$ |
| 3505 | 80$ |
| 3515 | 100$ |
| 3536 | 80$ |
| 3539 | 80$ |
| 3593 | 100$ |
| 3605 | 80$ |
| 3636 | 80$ |
| 3639 | 80$ |
| 3681 | 200$ |
| 3690 | 100$ |
| 3693 | 100$ |
| 3705 | 80$ |
| 3710 | 100$ |
| 3736 | 80$ |
| 3738 | 100$ |
| 3739 | 80$ |
| 3758 | 100$ |
| 3775 | 100$ |
| 3788 | 100$ |
| 3805 | 80$ |
| 3836 | 80$ |
| 3839 | 80$ |
| 3865 | 100$ |
| 3887 | 100$ |
| 3905 | 80$ |
| 3929 | 100$ |
| 3936 | 80$ |
| 3939 | 80$ |
| 3943 | 100$ |
| 3982 | 200$ |
| **4** | |
| 4005 | 80$ |
| 4036 | 80$ |
| 4039 | 80$ |
| 4083 | 100$ |
| 4105 | 80$ |
| 4114 | 100$ |
| 4125 | 100$ |
| 4136 | 80$ |
| 4139 | 80$ |
| 4205 | 80$ |
| 4236 | 80$ |
| 4239 | 80$ |
| 4262 | 100$ |
| 4281 | 100$ |
| 4285 | 100$ |
| 4305 | 80$ |
| 4324 | 100$ |
| 4336 | 80$ |
| 4339 | 80$ |
| 4342 | 100$ |
| 4405 | 80$ |
| 4421 | 100$ |
| 4436 | 80$ |
| 4439 | 80$ |
| 4444 | 100$ |
| 4505 | 80$ |
| 4536 | 80$ |
| 4539 | 80$ |
| 4598 | 100$ |
| 4605 | 80$ |
| 4627 | 100$ |
| 4636 | 80$ |
| 4639 | 80$ |
| 4659 | 200$ |
| 4660 | 100$ |
| 4705 | 80$ |
| 4710 | 100$ |
| 4718 | 100$ |
| 4736 | 80$ |
| 4739 | 80$ |
| 4805 | 80$ |
| 4836 | 80$ |
| 4839 | 80$ |
| 4905 | 80$ |
| 4907 | 100$ |
| 4936 | 80$ |
| 4939 | 80$ |
| 4987 | 100$ |
| **5** | |
| 5005 | 80$ |
| 5032 | 100$ |
| 5036 | 80$ |
| 5039 | 80$ |
| 5062 | 100$ |
| 5071 | 100$ |
| 5084 | 100$ |
| 5105 | 80$ |
| 5136 | 80$ |
| 5139 | 80$ |
| 5150 | 100$ |
| 5174 | 100$ |
| 5179 | 100$ |
| 5188 | 100$ |
| 5205 | 80$ |
| 5222 | 200$ |
| 5235 | 100$ |
| 5236 | 80$ |
| 5239 | 80$ |
| 5241 | 100$ |
| 5254 | 100$ |
| 5258 | 100$ |
| 5305 | 80$ |
| 5316 | 100$ |
| 5336 | 80$ |
| 5339 | 80$ |
| 5357 | 100$ |
| 5368 | 100$ |
| 5371 | 100$ |
| 5385 | 100$ |
| 5405 | 80$ |
| 5426 | 100$ |
| 5436 | 80$ |
| 5438 | 100$ |
| 5439 | 80$ |
| 5443 | 100$ |
| 5467 | 100$ |
| 5490 | 100$ |
| 5499 | 100$ |
| 5505 | 80$ |
| 5536 | 80$ |
| 5539 | 80$ |
| 5555 | 100$ |
| 5591 | 200$ |
| 5605 | 80$ |
| 5636 | 80$ |
| 5639 | 80$ |
| 5666 | 100$ |
| 5681 | 100$ |
| 5705 | 80$ |
| 5708 | 100$ |
| 5736 | 80$ |
| 5739 | 80$ |
| 5787 | 100$ |
| 5789 | 100$ |
| 5805 | 80$ |
| 5836 | 80$ |
| 5837 | 100$ |
| 5839 | 80$ |
| 5900 | 200$ |
| 5905 | 80$ |
| 5936 | 80$ |
| 5939 | 80$ |
| 5948 | 100$ |
| 5976 | 100$ |
| **6** | |
| 6005 | 80$ |
| 6006 | 200$ |
| 6036 | 80$ |
| 6039 | 80$ |
| 6043 | 100$ |
| 6059 | 100$ |
| 6086 | 100$ |
| 6100 | 100$ |
| 6105 | 80$ |
| 6119 | 100$ |
| 6136 | 80$ |
| 6139 | 80$ |
| 6166 | 100$ |
| 6184 | 200$ |
| 6187 | 100$ |
| 6195 | 100$ |
| 6197 | 100$ |
| 6205 | 80$ |
| 6226 | 100$ |
| 6236 | 80$ |
| 6239 | 80$ |
| 6242 | 200$ |
| 6305 | 80$ |
| 6336 | 80$ |
| 6339 | 80$ |
| 6350 | 100$ |
| 6360 | 100$ |
| 6405 | 80$ |
| 6436 | 80$ |
| 6439 | 80$ |
| 6482 | 100$ |
| 6505 | 80$ |
| 6536 | 80$ |
| 6538 | 100$ |
| 6539 | 80$ |
| 6562 | 100$ |
| 6574 | 100$ |
| 6605 | 80$ |
| 6614 | 100$ |
| 6634 | 100$ |
| 6636 | 80$ |
| 6639 | 80$ |
| 6661 | 100$ |
| 6705 | 80$ |
| 6707 | 100$ |
| 6736 | 80$ |
| 6739 | 80$ |
| 6750 | 200$ |
| 6753 | 100$ |
| 6773 | 100$ |
| 6785 | 100$ |
| 6799 | 100$ |
| 6805 | 80$ |
| 6836 | 80$ |
| 6839 | 80$ |
| 6845 | 100$ |
| 6846 | 100$ |
| 6850 | 100$ |
| 6858 | 100$ |
| 6863 | 100$ |
| 6879 | 100$ |
| 6901 | 100$ |
| 6904 | 100$ |
| 6905 | 80$ |
| 6907 | 100$ |
| 6908 | 100$ |
| 6936 | 80$ |
| 6939 | 80$ |
| **7** | |
| 7005 | 80$ |
| 7014 | 100$ |
| 7025 | 100$ |
| 7036 | 80$ |
| 7039 | 80$ |
| 7043 | 100$ |
| 7055 | 100$ |
| 7065 | 100$ |
| 7073 | 100$ |
| 7076 | 100$ |
| 7096 | 100$ |
| 7105 | 80$ |
| 7128 | 100$ |
| 7136 | 80$ |
| 7139 | 80$ |
| 7166 | 100$ |
| 7170 | 100$ |
| 7205 | 80$ |
| 7231 | 100$ |
| 7236 | 80$ |
| 7239 | 80$ |
| 7270 | 100$ |
| 7297 | 100$ |
| 7298 | 100$ |
| 7305 | 80$ |
| 7314 | 100$ |
| 7325 | 100$ |
| 7327 | 100$ |
| 7336 | 80$ |
| 7339 | 80$ |
| 7343 | 100$ |
| 7371 | 100$ |
| 7392 | 100$ |
| 7405 | 80$ |
| 7429 | 200$ |
| 7436 | 80$ |
| 7439 | 80$ |
| 7505 | 80$ |
| 7516 | 100$ |
| 7518 | 100$ |
| 7530 | 100$ |
| 7536 | 80$ |
| 7539 | 80$ |
| 7574 | 100$ |
| 7593 | 100$ |
| 7605 | 80$ |
| 7621 | 100$ |
| 7627 | 100$ |
| 7636 | 80$ |
| 7639 | 80$ |
| 7653 | 100$ |
| 7660 | 100$ |
| 7705 | 80$ |
| 7725 | 100$ |
| 7736 | 80$ |
| 7739 | 80$ |
| 7742 | 100$ |
| 7780 | 100$ |
| 7805 | 100$ |
| 7805 | 80$ |
| 7822 | 100$ |
| 7836 | 80$ |
| 7839 | 80$ |
| 7904 | 1:000$000 |
| 7905 | 80$ |
| 7922 | 100$ |
| 7936 | 80$ |
| 7939 | 80$ |
| 7984 | 100$ |
| **8** | |
| 8005 | 80$ |
| 8036 | 80$ |
| 8039 | 80$ |
| 8042 | 100$ |
| 8081 | 100$ |
| 8105 | 80$ |
| 8108 | 100$ |
| 8112 | 100$ |
| 8136 | 80$ |
| 8139 | 80$ |
| 8166 | 100$ |
| 8185 | 100$ |
| 8203 | 100$ |
| 8205 | 80$ |
| 8231 | 100$ |
| 8236 | 100$ |
| 8236 | 80$ |
| 8239 | 80$ |
| 8256 | 100$ |
| 8277 | 200$ |
| 8281 | 100$ |
| 8294 | 100$ |
| 8303 | 100$ |
| 8305 | 80$ |
| 8336 | 80$ |
| 8339 | 80$ |
| 8354 | 100$ |
| 8405 | 80$ |
| 8410 | 100$ |
| 8423 | 100$ |
| 8428 | 100$ |
| 8436 | 80$ |
| 8439 | 80$ |
| 8470 | 100$ |
| 8505 | 80$ |
| 8509 | 100$ |
| 8536 | 80$ |
| 8539 | 80$ |
| 8541 | 100$ |
| 8559 | 200$ |
| 8578 | 100$ |
| 8582 | 100$ |
| 8598 | 100$ |
| 8605 | 80$ |
| 8618 | 100$ |
| 8636 | 80$ |
| 8639 | 80$ |
| 8660 | 100$ |
| 8705 | 80$ |
| 8715 | 100$ |
| 8736 | 80$ |
| 8739 | 80$ |
| 8743 | 100$ |
| 8765 | 100$ |
| 8805 | 80$ |
| 8830 | 100$ |
| 8836 | 80$ |
| 8839 | 80$ |
| 8873 | 100$ |
| 8905 | 80$ |
| 8923 | 100$ |
| 8930 | 100$ |
| 8936 | 80$ |
| 8939 | 80$ |
| 8968 | 100$ |
| **9** | |
| 9005 | 80$ |
| 9036 | 80$ |
| 9039 | 80$ |
| 9051 | 100$ |
| 9105 | 80$ |
| 9136 | 80$ |
| 9139 | 80$ |
| 9148 | 100$ |
| 9205 | 80$ |
| 9212 | 100$ |
| 9214 | 200$ |
| 9234 | 100$ |
| 9236 | 80$ |
| 9239 | 80$ |
| 9248 | 100$ |
| 9255 | 100$ |
| 9290 | 100$ |
| 9305 | 80$ |
| 9332 | 100$ |
| 9334 | 100$ |
| 9336 | 80$ |
| 9338 | 100$ |
| 9339 | 80$ |
| 9403 | 100$ |
| 9405 | 80$ |
| 9414 | 100$ |
| 9427 | 100$ |
| 9436 | 80$ |
| 9439 | 80$ |
| 9502 | 100$ |
| 9505 | 80$ |
| 9532 | 1:000$000 |
| 9536 | 80$ |
| 9539 | 80$ |
| 9584 | 100$ |
| 9594 | 100$ |
| 9605 | 80$ |
| 9636 | 80$ |
| 9637 | 100$ |
| 9639 | 80$ |
| 9650 | 500$ |
| 9664 | 100$ |
| 9685 | 100$ |
| 9698 | 100$ |
| 9705 | 80$ |
| 9724 | 100$ |
| 9736 | 80$ |
| 9739 | 80$ |
| 9745 | 100$ |
| 9805 | 80$ |
| 9836 | 80$ |
| 9839 | 80$ |
| 9879 | 100$ |
| 9890 | 200$ |
| 9905 | 80$ |
| 9919 | 100$ |
| 9936 | 80$ |
| 9939 | 80$ |
| 9949 | 100$ |
| 9959 | 100$ |
| 9987 | 100$ |
| **10** | |
| 10003 | 100$ |
| 10005 | 80$ |
| 10015 | 100$ |
| 10036 | 80$ |
| 10039 | 80$ |
| 10105 | 80$ |
| 10121 | 100$ |
| 10125 | 100$ |
| 10132 | 100$ |
| 10135 | 100$ |
| 10136 | 80$ |
| 10139 | 80$ |
| 10174 | 100$ |
| 10188 | 100$ |
| 10205 | 80$ |
| 10236 | 80$ |
| 10239 | 80$ |
| 10282 | 100$ |
| 10298 | 100$ |
| 10303 | 200$ |
| 10305 | 80$ |
| 10336 | 80$ |
| 10339 | 80$ |
| 10341 | 100$ |
| 10383 | 100$ |
| 10390 | 100$ |
| 10405 | 80$ |
| 10421 | 100$ |
| 10436 | 80$ |
| 10439 | 80$ |
| 10451 | 100$ |
| 10505 | 80$ |
| 10536 | 80$ |
| 10539 | 80$ |
| 10577 | 1:000$000 |
| 10579 | 100$ |
| 10605 | 80$ |
| 10624 | 100$ |
| 10636 | 80$ |
| 10639 | 80$ |
| 10703 | 100$ |
| 10705 | 80$ |
| 10726 | 200$ |
| 10730 | 100$ |
| 10736 | 80$ |
| 10739 | 80$ |
| 10751 | 100$ |
| 10805 | 80$ |
| 10836 | 80$ |
| 10839 | 80$ |
| 10841 | 100$ |
| 10867 | 100$ |
| 10877 | 100$ |
| 10892 | 100$ |
| 10899 | 100$ |
| 10905 | 80$ |
| 10925 | 100$ |
| 10936 | 80$ |
| 10939 | 80$ |
| 10965 | 100$ |
| **11** | |
| 11005 | 80$ |
| 11010 | 100$ |
| 11013 | 100$ |
| 11028 | 100$ |
| 11036 | 80$ |
| 11039 | 80$ |
| 11042 | 100$ |
| 11073 | 100$ |
| 11084 | 200$ |
| 11105 | 80$ |
| 11133 | 100$ |
| 11136 | 80$ |
| 11139 | 80$ |
| 11180 | 100$ |
| 11205 | 80$ |
| 11236 | 80$ |
| 11237 | 200$ |
| 11239 | 80$ |
| 11251 | 100$ |
| 11305 | 80$ |
| 11316 | 100$ |
| 11336 | 80$ |
| 11339 | 80$ |
| 11355 | 100$ |
| 11374 | 100$ |
| 11393 | 100$ |
| 11405 | 80$ |
| 11428 | 100$ |
| 11431 | 100$ |
| 11436 | 80$ |
| 11439 | 80$ |
| 11478 | 100$ |
| 11483 | 100$ |
| 11505 | 80$ |
| 11524 | 100$ |
| 11536 | 80$ |
| 11539 | 80$ |
| 11544 | 100$ |
| 11554 | 100$ |
| 11590 | 100$ |
| 11605 | 80$ |
| 11636 | 80$ |
| 11639 | 80$ |
| 11660 | 100$ |
| 11661 | 100$ |
| 11705 | 80$ |
| 11724 | 100$ |
| 11732 | 100$ |
| 11736 | 80$ |
| 11737 | 100$ |
| 11739 | 80$ |
| 11751 | 100$ |
| 11758 | 100$ |
| 11782 | 100$ |
| 11805 | 80$ |
| 11836 | 80$ |
| 11839 | 80$ |
| 11860 | 200$ |
| 11861 | 100$ |
| 11879 | 100$ |
| 11897 | 100$ |
| 11905 | 80$ |
| 11936 | 80$ |
| 11939 | 80$ |
| 11967 | 100$ |
| **12** | |
| 12005 | 80$ |
| 12010 | 100$ |
| 12036 | 80$ |
| 12039 | 80$ |
| 12085 | 1:000$000 |
| 12105 | 80$ |
| 12136 | 80$ |
| 12139 | 80$ |
| 12168 | 100$ |
| 12177 | 100$ |
| 12188 | 100$ |
| 12200 | 100$ |
| 12205 | 80$ |
| 12209 | 100$ |
| 12228 | 100$ |
| 12236 | 80$ |
| 12239 | 80$ |
| 12257 | 100$ |
| 12274 | 100$ |
| 12305 | 80$ |
| 12319 | 100$ |
| 12336 | 80$ |
| 12339 | 80$ |
| 12344 | 100$ |
| 12363 | 100$ |
| 12405 | 80$ |
| 12436 | 80$ |
| 12439 | 80$ |
| 12473 | 100$ |
| 12502 | 100$ |
| 12505 | 80$ |
| 12508 | 100$ |
| 12534 | 100$ |
| 12536 | 80$ |
| 12537 | 100$ |
| 12539 | 80$ |
| 12548 | 100$ |
| 12580 | 200$ |
| 12605 | 80$ |
| 12633 | 100$ |
| 12636 | 80$ |
| 12639 | 80$ |
| 12666 | 100$ |
| 12675 | 100$ |
| 12705 | 80$ |
| 12736 | 80$ |
| 12739 | 80$ |
| 12764 | 100$ |
| 12796 | 100$ |
| 12804 | 100$ |
| 12805 | 80$ |
| 12818 | 100$ |
| 12826 | 500$ |
| 12836 | 80$ |
| 12839 | 80$ |
| 12854 | 100$ |
| 12859 | 100$ |
| 12891 | 100$ |
| 12905 | 80$ |
| 12910 | 200$ |
| 12924 | 100$ |
| 12936 | 80$ |
| 12939 | 80$ |
| 12950 | 100$ |
| 12966 | 100$ |
| 12996 | 100$ |
| **13** | |
| 13005 | 80$ |
| 13017 | 100$ |
| 13029 | 500$ |
| 13036 | 80$ |
| 13038 | 100$ |
| 13039 | 80$ |
| 13059 | 500$ |
| 13082 | 100$ |
| 13105 | 80$ |
| 13133 | 100$ |
| 13136 | 80$ |
| 13139 | 80$ |
| 13163 | 100$ |
| 13205 | 80$ |
| 13236 | 80$ |
| 13239 | 80$ |
| 13260 | 100$ |
| 13281 | 100$ |
| 13300 | 100$ |
| 13305 | 80$ |
| 13309 | 100$ |
| 13336 | 80$ |
| 13339 | 80$ |
| 13392 | 100$ |
| 13405 | 80$ |
| 13406 | 100$ |
| 13410 | 100$ |
| 13436 | 80$ |
| 13439 | 80$ |
| 13447 | 100$ |
| 13448 | 100$ |
| 13505 | 80$ |
| 13536 | 80$ |
| 13539 | 80$ |
| 13572 | 100$ |
| 13582 | 100$ |
| 13605 | 80$ |
| 13636 | 80$ |
| 13639 | 80$ |
| 13655 | 100$ |
| 13705 | 80$ |
| 13723 | 100$ |
| 13734 | 100$ |
| 13736 | 80$ |
| 13739 | 80$ |
| 13777 | 200$ |
| 13787 | 100$ |
| 13793 | 100$ |
| 13805 | 80$ |
| 13814 | 100$ |
| 13836 | 80$ |
| 13839 | 80$ |
| 13851 | 100$ |
| 13905 | 80$ |
| 13936 | 80$ |
| 13939 | 80$ |
| 13962 | 100$ |
| **14** | |
| 14005 | 80$ |
| 14017 | 100$ |
| 14038 | 100$ |
| 14036 | 80$ |
| 14039 | 80$ |
| 14043 | 100$ |
| 14081 | 100$ |
| 14105 | 80$ |
| 14136 | 80$ |
| 14139 | 80$ |
| 14191 | 100$ |
| 14205 | 80$ |
| 14232 | 100$ |
| 14236 | 80$ |
| 14237 | 100$ |
| 14239 | 80$ |
| 14273 | 100$ |
| 14305 | 80$ |
| 14312 | 100$ |
| 14331 | 100$ |
| 14336 | 80$ |
| 14339 | 80$ |
| 14401 | 100$ |
| 14405 | 80$ |
| 14436 | 80$ |
| 14439 | 80$ |
| 14445 | 100$ |
| 14460 | 100$ |
| 14505 | 80$ |
| 14512 | 100$ |
| 14531 | 100$ |
| 14536 | 80$ |
| 14539 | 80$ |
| 14581 | 2:000$000 S. PAULO |
| 14605 | 80$ |
| 14631 | 100$ |
| 14635 | 100$ |
| 14636 | 80$ |
| 14639 | 80$ |
| 14651 | 100$ |
| 14668 | 100$ |
| 14675 | 100$ |
| 14683 | 100$ |
| 14705 | 80$ |
| 14721 | 100$ |
| 14736 | 80$ |
| 14739 | 80$ |
| 14805 | 80$ |
| 14808 | 100$ |
| 14836 | 80$ |
| 14839 | 80$ |
| 14843 | 100$ |
| 14870 | 100$ |
| 14905 | 80$ |
| 14907 | 100$ |
| 14936 | 80$ |
| 14939 | 80$ |
| **15** | |
| 15005 | 80$ |
| 15036 | 80$ |
| 15039 | 80$ |
| 15105 | 100$ |
| 15105 | 80$ |
| 15110 | 100$ |
| 15127 | 100$ |
| 15196 | 100$ |
| 15136 | 80$ |
| 15139 | 80$ |
| 15182 | 100$ |
| 15205 | 80$ |
| 15236 | 80$ |
| 15239 | 80$ |
| 15247 | 100$ |
| 15305 | 80$ |
| 15336 | 80$ |
| 15339 | 80$ |
| 15356 | 100$ |
| 15390 | 100$ |
| 15405 | 80$ |
| 15428 | 200$ |
| 15436 | 80$ |
| 15439 | 80$ |
| 15477 | 100$ |
| 15480 | 100$ |
| 15494 | 100$ |
| 15505 | 80$ |
| 15536 | 80$ |
| 15539 | 80$ |
| 15543 | 100$ |
| 15563 | 100$ |
| 15605 | 80$ |
| 15608 | 100$ |
| 15636 | 80$ |
| 15639 | 80$ |
| 15662 | 100$ |
| 15679 | 200$ |
| 15691 | 200$ |
| 15704 | 100$ |
| 15705 | 80$ |
| 15736 | 80$ |
| 15739 | 80$ |
| 15768 | 200$ |
| 15781 | 100$ |
| 15794 | 100$ |
| 15805 | 80$ |
| 15819 | 100$ |
| 15825 | 100$ |
| 15836 | 80$ |
| 15839 | 80$ |
| 15905 | 80$ |
| 15936 | 80$ |
| 15939 | 80$ |
| 15950 | 100$ |
| **16** | |
| 16005 | 80$ |
| 16036 | 80$ |
| 16039 | 80$ |
| 16071 | 100$ |
| 16077 | 100$ |
| 16081 | 100$ |
| 16105 | 80$ |
| 16136 | 80$ |
| 16139 | 80$ |
| 16150 | 100$ |
| 16173 | 500$ |
| 16189 | 200$ |
| 16205 | 80$ |
| 16211 | 100$ |
| 16215 | 100$ |
| 16247 | 100$ |
| 16236 | 80$ |
| 16258 | 200$ |
| 16239 | 80$ |
| 16271 | 100$ |
| 16305 | 80$ |
| 16336 | 80$ |
| 16339 | 30:000$000 Patrocinio Minas Geraes |
| 16339 | 80$ |
| 16378 | 500$ |
| 16405 | 80$ |
| 16416 | 200$ |
| 16431 | 100$ |
| 16436 | 80$ |
| 16438 | 100$ |
| 16439 | 80$ |
| 16505 | 80$ |
| 16510 | 100$ |
| 16535 | 100$ |
| 16536 | 80$ |
| 16537 | 100$ |
| 16539 | 80$ |
| 16548 | 100$ |
| 16567 | 100$ |
| 16577 | 100$ |
| 16581 | 200$ |
| 16588 | 100$ |
| 16605 | 80$ |
| 16624 | 100$ |
| 16628 | 500$ |
| 16636 | 80$ |
| 16639 | 80$ |
| 16685 | 100$ |
| 16705 | 80$ |
| 16736 | 80$ |
| 16739 | 80$ |
| 16740 | 100$ |
| 16769 | 200$ |
| 16805 | 80$ |
| 16836 | 80$ |
| 16839 | 80$ |
| 16843 | 100$ |
| 16854 | 500$ |
| 16878 | 100$ |
| 16905 | 80$ |
| 16900 | 100$ |
| 16919 | 100$ |
| 16920 | 100$ |
| 16936 | 80$ |
| 16939 | 80$ |
| **17** | |
| 17005 | 80$ |
| 17036 | 80$ |
| 17039 | 80$ |
| 17048 | 100$ |
| 17050 | 100$ |
| 17105 | 80$ |
| 17136 | 80$ |
| 17139 | 80$ |
| 17198 | 100$ |
| 17205 | 80$ |
| 17236 | 80$ |
| 17239 | 80$ |
| 17293 | 100$ |
| 17305 | 80$ |
| 17336 | 80$ |
| 17339 | 80$ |
| 17379 | 100$ |
| 17405 | 80$ |
| 17436 | 80$ |
| 17439 | 80$ |
| 17455 | 100$ |
| 17484 | 100$ |
| 17485 | 100$ |
| 17495 | 100$ |
| 17505 | 80$ |
| 17536 | 80$ |
| 17539 | 80$ |
| 17605 | 80$ |
| 17622 | 100$ |
| 17636 | 80$ |
| 17639 | 80$ |
| 17670 | 100$ |
| 17705 | 80$ |
| 17720 | 100$ |
| 17736 | 80$ |
| 17739 | 80$ |
| 17755 | 100$ |
| 17774 | 100$ |
| 17805 | 80$ |
| 17833 | 100$ |
| 17836 | 80$ |
| 17839 | 80$ |
| 17870 | 100$ |
| 17905 | 80$ |
| 17918 | 100$ |
| 17936 | 80$ |
| 17939 | 80$ |
| 17942 | 100$ |
| 17946 | 100$ |
| **18** | |
| 18005 | 80$ |
| 18011 | 100$ |
| 18015 | 100$ |
| 18036 | 80$ |
| 18039 | 80$ |
| 18047 | 100$ |
| 18099 | 100$ |
| 18105 | 80$ |
| 18116 | 200$ |
| 18136 | 80$ |
| 18139 | 80$ |
| 18158 | 100$ |
| 18193 | 100$ |
| 18205 | 80$ |
| 18227 | 100$ |
| 18228 | 100$ |
| 18236 | 80$ |
| 18239 | 80$ |
| 18253 | 500$ |
| 18261 | 100$ |
| 18269 | 500$ |
| 18291 | 100$ |
| 18300 | 200$ |
| 18305 | 80$ |
| 18316 | 200$ |
| 18319 | 100$ |
| 18336 | 80$ |
| 18339 | 80$ |
| 18340 | 100$ |
| 18350 | 500$ |
| 18405 | 80$ |
| 18436 | 80$ |
| 18439 | 80$ |
| 18450 | 100$ |
| 18474 | 100$ |
| 18477 | 100$ |
| 18505 | 80$ |
| 18507 | 100$ |
| 18536 | 80$ |
| 18539 | 80$ |
| 18540 | 100$ |
| 18571 | 100$ |
| 18605 | 80$ |
| 18636 | 80$ |
| 18639 | 80$ |
| 18695 | 100$ |
| 18705 | 80$ |
| 18736 | 80$ |
| 18739 | 80$ |
| 18801 | 100$ |
| 18805 | 80$ |
| 18836 | 80$ |
| 18839 | 80$ |
| 18844 | 100$ |
| 18881 | 100$ |
| 18905 | 5:000$000 S. PAULO |
| 18909 | 80$ |
| 18933 | 100$ |
| 18936 | 80$ |
| 18939 | 80$ |
| [illegible] | 100$ |
| [illegible] | 100$ |
| [illegible] | 100$ |
| [illegible] | 100$ |
| [illegible] | 100$ |
| **19** | |
| 19005 | 80$ |
| 19036 | 80$ |
| 19039 | 80$ |
| 19076 | 100$ |
| 19103 | 100$ |
| 19105 | 80$ |
| 19133 | 100$ |
| 19138 | 100$ |
| 19136 | 80$ |
| 19139 | 80$ |
| [illegible] | 100$ |
| 19170 | 500$ |
| 19189 | 100$ |
| 19200 | 100$ |
| 19205 | 80$ |
| 19236 | 80$ |
| 19239 | 80$ |
| 19269 | 200$ |
| 19287 | 100$ |
| 19291 | 100$ |
| 19305 | 80$ |
| 19336 | 80$ |
| 19339 | 80$ |
| 19360 | 100$ |
| 19371 | 100$ |
| 19405 | 80$ |
| 19410 | 200$ |
| 19432 | 100$ |
| 19433 | 100$ |
| 19436 | 80$ |
| 19439 | 80$ |
| 19469 | 200$ |
| 19481 | 100$ |
| 19505 | 80$ |
| 19536 | 80$ |
| 19539 | 80$ |
| 19550 | 100$ |
| 19567 | 100$ |
| 19583 | 200$ |
| 19605 | 80$ |
| 19636 | 80$ |
| 19639 | 80$ |
| 19651 | 100$ |
| 19677 | 100$ |
| 19691 | 100$ |
| 19693 | 100$ |
| 19705 | 80$ |
| 19736 | 10:000$000 RIO |
| 19738 | 80$ |
| 19739 | 80$ |
| 19740 | 100$ |
| 19783 | 100$ |
| 19799 | 100$ |
| 19805 | 80$ |
| 19836 | 80$ |
| 19839 | 80$ |
| 19905 | 80$ |
| 19910 | 100$ |
| 19936 | 80$ |
| 19938 | 100$ |
| 19939 | 80$ |
| 19961 | 100$ |
| 19971 | 100$ |
| 19977 | 100$ |
| 19989 | 100$ |
| **20** | |
| 20005 | 80$ |
| 20028 | 100$ |
| 20036 | 80$ |
| 20039 | 80$ |
| 20040 | 100$ |
| 20105 | 80$ |
| 20136 | 80$ |
| 20139 | 80$ |
| 20203 | 80$ |
| 20208 | 100$ |
| 20236 | 80$ |
| 20239 | 80$ |
| 20305 | 80$ |
| 20326 | 100$ |
| 20336 | 80$ |
| 20339 | 80$ |
| 20348 | 100$ |
| 20405 | 80$ |
| 20411 | 100$ |
| 20412 | 100$ |
| 20436 | 80$ |
| 20439 | 80$ |
| 20470 | 100$ |
| 20505 | 80$ |
| 20510 | 100$ |
| 20527 | 100$ |
| 20536 | 80$ |
| 20539 | 80$ |
| 20560 | 100$ |
| 20592 | 100$ |
| 20605 | 80$ |
| 20617 | 100$ |
| 20636 | 80$ |
| 20639 | 80$ |
| 20683 | 100$ |
| 20705 | 80$ |
| 20736 | 80$ |
| 20739 | 80$ |
| 20750 | 100$ |
| 20761 | 100$ |
| 20790 | 100$ |
| 20805 | 80$ |
| 20836 | 80$ |
| 20839 | 80$ |
| 20843 | 100$ |
| 20866 | 100$ |
| 20873 | 200$ |
| 20905 | 80$ |
| 20936 | 80$ |
| 20939 | 80$ |
| 20950 | 100$ |
| 20966 | 100$ |
| **21** | |
| 21005 | 80$ |
| 21011 | 100$ |
| 21036 | 80$ |
| 21038 | 100$ |
| 21039 | 80$ |
| 21075 | 100$ |
| 21080 | 100$ |
| 21105 | 80$ |
| 21130 | 100$ |
| 21136 | 80$ |
| 21139 | 80$ |
| 21205 | 80$ |
| 21236 | 80$ |
| 21238 | 100$ |
| 21239 | 80$ |
| 21246 | 100$ |
| 21279 | 100$ |
| 21289 | 100$ |
| 21305 | 80$ |
| 21312 | 100$ |
| 21316 | 100$ |
| 21336 | 80$ |
| 21339 | 80$ |
| 21379 | 100$ |
| 21405 | 80$ |
| 21413 | 100$ |
| 21436 | 80$ |
| 21439 | 80$ |
| 21452 | 100$ |
| 21461 | 500$ |
| 21505 | 80$ |
| 21536 | 80$ |
| 21539 | 80$ |
| 21560 | 100$ |
| 21587 | 100$ |
| 21594 | 100$ |
| 21605 | 80$ |
| 21622 | 100$ |
| 21636 | 80$ |
| 21637 | 100$ |
| 21639 | 80$ |
| 21705 | 80$ |
| 21719 | 100$ |
| 21736 | 100$ |
| 21736 | 80$ |
| 21739 | 80$ |
| 21796 | 100$ |
| 21805 | 80$ |
| 21836 | 80$ |
| 21839 | 80$ |
| 21861 | 100$ |
| 21866 | 100$ |
| 21905 | 80$ |
| 21936 | 80$ |
| 21939 | 80$ |
| 21972 | 100$ |
| **22** | |
| 22005 | 80$ |
| 22014 | 100$ |
| 22021 | 100$ |
| 22026 | 100$ |
| 22036 | 80$ |
| 22039 | 80$ |
| 22040 | 100$ |
| 22064 | 100$ |
| 22101 | 100$ |
| 22103 | 100$ |
| 22105 | 80$ |
| 22136 | 80$ |
| 22139 | 80$ |
| 22174 | 100$ |
| 22205 | 80$ |
| 22215 | 100$ |
| 22236 | 80$ |
| 22239 | 80$ |
| 22260 | 100$ |
| 22272 | 100$ |
| 22305 | 80$ |
| 22312 | 100$ |
| 22321 | 100$ |
| 22333 | 100$ |
| 22336 | 80$ |
| 22339 | 80$ |
| 22400 | 100$ |
| 22405 | 80$ |
| 22436 | 80$ |
| 22439 | 80$ |
| 22460 | 100$ |
| 22505 | 80$ |
| 22536 | 80$ |
| 22539 | 80$ |
| 22541 | 100$ |
| 22588 | 100$ |
| 22605 | 80$ |
| 22636 | 80$ |
| 22639 | 80$ |
| 22681 | 100$ |
| 22705 | 80$ |
| 22713 | 100$ |
| 22731 | 100$ |
| 22736 | 80$ |
| 22739 | 80$ |
| 22805 | 80$ |
| 22815 | 100$ |
| 22829 | 100$ |
| 22836 | 80$ |
| 22839 | 80$ |
| 22854 | 100$ |
| 22875 | 100$ |
| 22876 | 500$ |
| 22881 | 100$ |
| 22887 | 100$ |
| 22888 | 100$ |
| 22905 | 80$ |
| 22912 | 100$ |
| 22922 | 100$ |
| 22936 | 80$ |
| 22939 | 80$ |
| 22948 | 100$ |
| 22986 | 100$ |
| [illegible] | [illegible] |
| **23** | |
| 23005 | 80$ |
| 23022 | 500$ |
| 23036 | 80$ |
| 23039 | 80$ |
| 23078 | 200$ |
| 23105 | 80$ |
| 23136 | 80$ |
| 23139 | 80$ |
| 23205 | 80$ |
| 23236 | 80$ |
| 23239 | 80$ |
| 23305 | Aproximação 12:500$ |
| 23305 | 80$ |
| 23306 | 500:000$ RIO |
| 23307 | Aproximação 12:500$ |
| 23336 | 80$ |
| 23339 | 80$ |
| 23350 | 100$ |
| 23393 | 100$ |
| 23405 | 80$ |
| 23410 | 100$ |
| 23436 | 80$ |
| 23439 | 80$ |
| 23505 | 80$ |
| 23510 | 100$ |
| 23517 | 100$ |
| 23536 | 80$ |
| 23539 | 80$ |
| 23605 | 80$ |
| 23613 | 100$ |
| 23630 | 100$ |
| 23636 | 80$ |
| 23639 | 80$ |
| 23704 | 100$ |
| 23705 | 80$ |
| 23736 | 80$ |
| 23739 | 80$ |
| 23790 | 100$ |
| 23805 | 80$ |
| 23836 | 80$ |
| 23839 | 80$ |
| 23884 | 100$ |
| 23875 | 200$ |
| 23905 | 80$ |
| 23934 | 100$ |
| 23936 | 80$ |
| 23939 | 80$ |
| 23977 | 100$ |

**Premios Maiores**

| | | |
|---|---|---|
| 23306 | 500:000$ | RIO |
| 16339 | 30:000$000 | Patrocinio Minas Geraes |
| 19736 | 10:000$000 | RIO |
| 18905 | 5:000$000 | S. PAULO |
| 14581 | 2:000$000 | S. PAULO |

LOTERIA FEDERAL DO BRASIL
CONTOS 500 CONTOS
FAC-SIMILE

Todos os numeros terminados em 6 têm 80$000

## Todos os numeros terminados em 6 têm 80$000

PLANO DA PRESENTE LISTA
PLANO T
PREMIOS

[illegible]

O ESCRITORIO Á RUA DA ALFANDEGA 28, ESTARA ABERTO PARA PAGAMENTOS TODOS OS DIAS UTEIS, DAS 9 ÁS 11 E DAS 13 ÁS 16 HORAS, EXCETO NOS DIAS FERIADOS.

A ADMINISTRAÇÃO PAGARA O VALOR QUE REPRESENTEM OS BILHETES PREMIADOS, DURANTE OS PRIMEIROS 6 MESES DA RESPETIVA EXTRAÇÃO, AO SEU PORTADOR, E NÃO ATENDERA RECLAMAÇÃO ALGUMA POR PERDA OU SUBTRAÇÃO DE BILHETES.

NO CASO DO PREMIO MAIOR CABER AO NUMERO 1, SERÃO CONSIDERADOS COMO APROXIMAÇÕES O IMEDIATAMENTE SUPERIOR E O ULTIMO DOS MILHARES QUE JOGAREM; SENDO SORTEADO O ULTIMO, SERÃO APROXIMAÇÕES O IMEDIATAMENTE INFERIOR E O PRIMEIRO, ISTO É, O NUMERO 1.

AS EXTRAÇÕES PRINCIPIAM ÁS 14 HORAS

Plano da proxima extração em 27 de Novembro de 1940
PLANO Q

[illegible]

**299ª Extração** = CONCESSIONARIO: DOMINGOS DEMARCHI = O FISCAL DO GOVERNO, RENE MOSTARDEIRO; O AJUDANTE DO FISCAL DO GOVERNO, JORGE DE ALENCAR ARARIPE; O ESCRIVÃO, JOAQUIM DE FREITAS JUNIOR = **299ª Extração**

*Attenção*

**Os bilhetes terminados em 6, 9, 7 e 5, premiados ou não, têm mais 10$000, adquiridos no balcão do "AO MUNDO LOTERICO" — Rua do Ouvidor, 139.**

QUARTA-FEIRA, 300 CONTOS. NATAL, Monumental Sociedade dando 6.000 Contos em premios.

(43517)

**Aprendam dactylographia com rythmo, ao som de musica**

Só assim conseguirão escrever com rapidez e perfeição. Visitem sem compromisso, os
CURSOS DE APERFEIÇOAMENTO ROYAL
Rua 7 de Setembro, 90 — 2.° andar (com elevador)
Praça da Republica, 42 — 2.° andar (com elevador)
— MANTIDOS PELA CASA EDISON —
Curso completo de Dactylographia: Quadros — Tabuladores Decimaes — Dictados.
Aulas diarias ........................ 20$000 por mez
3 vezes por semana ................. 15$000 " "
(xxx)

**PILULAS DE BRUZZI**

Na Blenorrhagia, em qualquer periodo, não tem competidor. Puramente vegetal. A' venda nas drogarias

**GOTTAS DE JONES**

Infalliveis no esgotamento nervoso, neurasthenia e debilidade. Efficaz na frieza intima, em ambos os sexos. Procure hoje mesmo nas drogarias.

(xxx)

## ESCRIPTORIOS

ALUGA-SE OPTIMO ANDAR COM 200 M2. ALUGA-SE TAMBEM SALAS ISOLADAS OU EM GRUPO. EDIFICIO NOVO, ELEVADOR, RUA DA QUITANDA, 163. TELEPHONE: 23-6319. (V 27135)

**COBRANÇAS**

**PROMISSORIAS — DUPLICATAS**

O ESCRIPTORIO DE REGISTRO GERAL JURIDICO COMMERCIAL, RUA DA ASSEMBLEA, 61 SALA 2, EFFECTUA TODA E QUALQUER ESPECIE DE COBRANÇAS. Expediente — das 14 ás 16 horas. (V 23439)

**Dr. Spinosa Rothier**

(DO CIRCULO MEDICO DE BUENOS AIRES)

VIAS URINARIAS, COMPLICAÇÕES, DOENÇAS SEXUAES, TRATAMENTO ENDOSCOPICO, SYPHILIS, HORMONIOS SEXUAES. CON. 30$. EDIFICIO CARIOCA — SALA 208, 2 A'S 7 HS. T. 22-3367. (V 25247)

**PRESENTE DE NATAL**

Dê como presente de Natal uma assignatura de LIFE, TIME, VOGUE, MADEMOISELLE, HOUSE AND GARDEN ou de qualquer outra revista.

Dirija-se a Publicações Internacionaes, Caixa Postal, 915, Av. Rio Branco, 117, 5.°, sala 503 — Rio. V 24353)

**OLEO NEUTRO DE AMENDOIM**

PARA LABORATORIOS
SOCIEDADE REFINARIA DE OLEOS LTDA.
— RIO G. DO SUL —
REPRESENTANTES MAIA, BASTOS & CIA.
RUA 1° DE MARÇO, 110 — 3° AND. TEL. 43-1055.
RIO DE JANEIRO
(xxx)

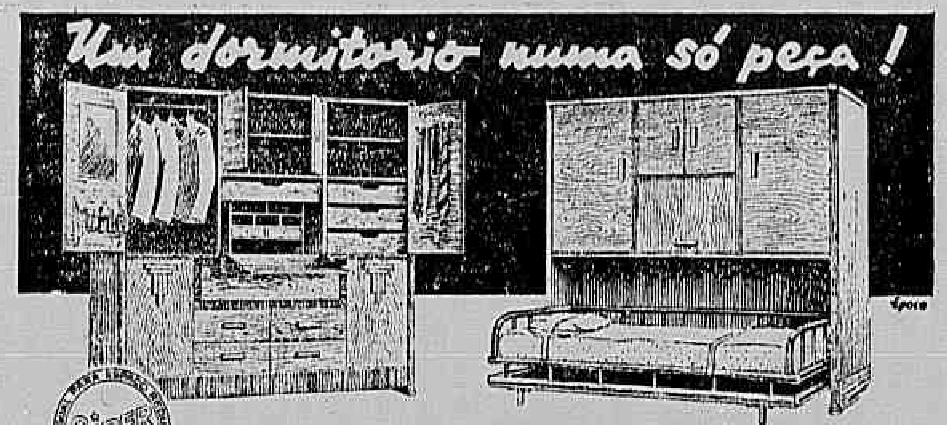
Um dormitorio numa só peça!
SIPER
Epoca

Arma-se a cama em um segundo com um só movimento. Não é preciso fazer a cama; colchão, travesseiro, lençoes e colcha já estão em seus lugares. Estrado muito confortavel, provido de molas. Móvel inteiramente desmontavel para transporte. 2,00 de comprimento x 1,95 de altura x 0,50 de largura.
Largura do movel com a cama armada: 1,20

EXPOSIÇÃO E INFORMAÇÕES: THEODORO RIBEIRO & CIA. LTDA.
Rua da Alfandega, 109, 1º andar — Telefone: 43-7084

(43504)

## PREDIO PARA ESTAÇÃO DE RADIO

Para installação de escriptorios e studios de uma Estação Radio-emissora procura-se casa grande assobradada ou 1 ou 2 andares bem espaçosos em predio bem situado no centro da cidade, **(Cinelandia, Castello ou Praia Flamengo).** Cartas com detalhes completos deverão ser dirigidas para **RADIO** na redacção deste jornal.

(V 26100)

## "ANTENNA INDIGENA"

Privilegio de invenção n.º 26.777
Grande Diploma de Honra do Instituto Technico Industrial do Rio de Janeiro
Preço 50$000 — Brasil

Substitue todas com vantagem. Evita a mistura. Melhora o som do radio. Augmenta o alcance e protege-o contra os raios. Recuse as imitações! Vendedores: Miguel D. Ajuz — Ourives, 72. Radio Continental — Rodrigo Silva, 36. Inventor: Demosthenes Tavares Dias — 1.º de Março, 84, 1.º. — Phone 23-0156 — Rio. (V 27003)

TONICO RECONSTITUINTE

## Nutro-Phosphan

ANEMIA - FRAQUEZA - CONVALESCENCA - CLOROSE
PERDA DE FOSFATOS - PERDA DE MEMORIA
IRITAÇÃO NERVOSA - DESNUTRIÇÃO

APP. PELA S.P. N.º 1407 DE 1928

NUTRE - FORTIFICA - RECONSTITUE
NÃO CONTEM ALCOOL - VIDROS GRANDES E PEQUENOS - NAS BOAS DROGARIAS

(V 26116)

## MOTOR A VAPOR
## (VERTICAL)

Alta, media e baixa pressão, com condensação, força 450 a 500 H.P., em bom estado, proprio para ser conjugado com um alternador. Preço de occasião. Informações com Mario Bouchardet, cidade de Rio Branco, Estado de Minas. (30264)

UM FORTIFICANTE DE INESTIMAVEL VALOR:

## Isis-Vitalin

TONICO — CALCICO — FERRUGINOSO

No tratamento da anemia, escrophulose, rachitismo, esgotamento nervoso e physico. Para fortalecer os dentes e os ossos das creanças.
EM TODAS AS DROGARIAS E PHARMACIAS

(V 17874)

## Férias em MENDES

— REPOUSO DOS VERANISTAS —

430 mts. altitude, 2 horas do Rio, casa em centro de grande terreno, com arvores frutiferas, 5 minutos a pé da estação. Optima agua magnesiana, quartos com agua corrente, tratamento familiar. Informações no Rio, á rua São José 62, tel. 22-1320. No local, á Avenida Oraina n. 7, Parada Nery Ferreira, Central do Brasil. Telephone Mendes 94. Não se aceitam hospedes com molestias contagiosas. (41726)

## ASTHMA E BRONCHITE ASTHMATICA!

Novo e poderoso producto que os soffredores attestam e recommendam a sua efficacia.

Vejam o que diz sobre a sua cura o importante attestado abaixo: "Estando minha Clara soffrendo de Asthma, recorri ao Elixir anti-asthmatico de Bruzzi e com um só vidro obteve a cura radical, nada soffrendo até agora, ficando gorda e forte. Rua Affonso Cavalcanti, 171 — Horacio Cesar de Lima, firma reconhecida pelo tabellião Paulo e Costa.

A' venda em todas as drogarias do Brasil. (xxx)

Pessoas idoneas, apresentaveis e activas, têm optima opportunidade para realizar um trabalho suave e bem remunerado no "O OBSERVADOR ECONOMICO E FINANCEIRO" Apresentar-se 2.ª feira, dia 25, de 7 ás 9, na Rua Mexico, 168, 4.º — Sala 401

(V 27153)

## Registros de Professores

Previne-se aos interessados que o prazo para registro de professores no Departamento Nacional do Trabalho, termina improrogavelmente á 22 de dezembro proximo. Informações no BUREAU UNIVERSITARIO, R. da Quitanda n.º 67, 5.º andar, Tel. 43-3572, com WALDYR EUGENIO DE MENEZES.

(V 25344)

## REPRESENTANTES

Procuramos em todas as localidades do Paiz, com exclusividade, trabalhando para nós, não é preciso fazer mais nada. Envie 10$ para amostras e port. a INDUSTRIA S. R. I., Caixa Vasp N.º 2, S. Paulo. (42961)

## COBRANÇA EM GERAL

Escriptorio organizado, á Av. Nilo Peçanha, 155 — sala 715, promove e effectua cobrança de titulos encostados, podendo remetter sem compromisso, relação com indicações, para Caixa Postal, 284, Rio. (V 25319)

## 1941 - REVISTAS BRASILEIRAS, AMERICANAS E ARGENTINAS.

QUER V. S. assignar as revistas de sua preferencia, de SUA PROFISSÃO ou Industria para o proximo anno?
Dirija-se a PUBLICAÇÕES INTERNACIONAES — Caixa Postal 915 — Av. Rio Branco, 117, 5.º, sala 503 — Rio. (V 22739)

## CORTINAS
## STORES

Tecidos para ornamentações. Grande e variado sortimento para todos os estylos. — Preços sem concorrencia.

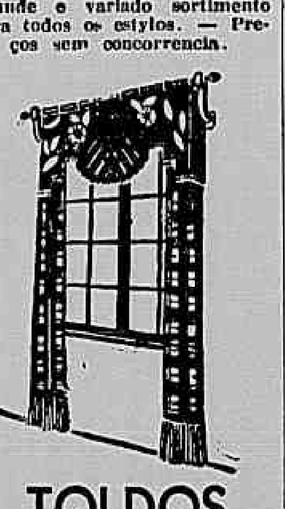

## TOLDOS DE LONA

executamos qualquer modelo com armação de ferro ou madeira. Fabricação propria.

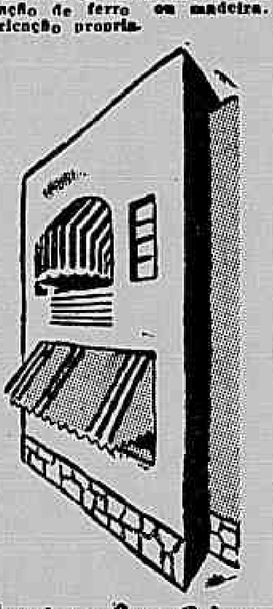

**Tapetes e Passadeiras**

Em lã, bouclé, côco e juta. Grande "stock" em qualquer desenho.

**Cengoleums, Moveis estofados e de madeira Moveis para varandas e jardins**

VENDAS A' VISTA E EM
10 PRESTAÇÕES

## CASA FERNANDES

Rua Sete de Setembro, 186.
Tels. 22-6578 e 22-4064
(V 21920)

A Confiança

URUGUAYANA, 79 - Esq. BUENOS AIRES

Sirva-se do Telef. 23-4163 para suas encommendas de **LOUÇAS, FERRAGENS E CRISTAES FINOS.**

(xxx)

AGUA EM ABUNDANCIA com

MOINHOS DE VENTO "HOLLANDEZ"

INSTALLA-SE 10 tamanhos differentes, preços modicos. Descobre-se agua com o Pendulo Hydraulico infallivel. Executa-se perfurações de poços e captações de nascentes

ERNESTO WEIKERS
Rua Felicio dos Santos, 17
TEL: 22-0886
— RIO DE JANEIRO —

VENDE-SE duas acções Itanhangá Golf Club. Offertas para caixa 42979, neste jornal. (42979)

## RADIOS

PHILIPS — PHILCO ultimos modelos 1941. Lindissimas radio-victrolas automaticas com cambiador para 10 e 12 discos. Valvulas para todos os radios.

## GELADEIRAS

Electricas, a gaz e kerosene: GARANTIA 5 ANNOS - ELECTROLUX — NORGE — PHILIPS — KELVINATOR — G. E. 1941
Preços baratissimos a longo prazo sem fiador.

## CASA RUI LEAL

38 — RUA SETE DE SETEMBRO — 38
TELEPHONE: 43-4171

(V 25260)

HOMŒOPATHIA
prefira
1858 1947
COELHO BARBOSA
ENCONTRADA EM TODAS AS PHARMACIAS E DROGARIAS DO BRASIL

(42987)

## LOJA ADMIRAVEL

## PLENO CENTRO - PARA CASA DE LUXO

Acceitam-se propostas para o arrendamento por contrato de 4, 7 ou 9 annos de 2 predios modernos na rua da Carioca, construidos com uma só loja, muito larga e clara, magnifica, sem columna, prestando-se para uma installação de grande luxo. Cada predio tem sua entrada independente para os respectivos 1.º e 2.º andares, todos elles bem alugados. Informações na rua Pedro 1.º, 29 — 1.º, com o Sr. Alexandrino. (V 25267)

O COMMERCIO E A INDUSTRIA
TÊM NA

## PROCURADORIA GERAL MARIO LEMOS S. A.

A GARANTIA DE SEU FUNCCIONAMENTO

Impostos e taxas — Marcas e patentes — Leis trabalhistas — Contabilidade — Advocacia — Administração de bens — Economia e finanças — Informações privadas — Seguros — Fornecimentos ao Governo — Publicidade — Saude Publica — Policia — Legalização de estrangeiros — Ministerios e repartições publicas e particulares.

— PROCURADORIA GERAL MARIO LEMOS, S. A. —
sob a direcção do Dr. Mario Lemos
Rua Sete de Setembro ns. 105-107, 1.º. Tels. 22-0751 e 42-0381
Caixa Postal 1.684 — End. Tel. "Lemosario".
Correspondencia em port., francez, inglez, allemão, italiano e hespanhol.

(V 24394)

## COMPANHIA SANTISTA DE CREDITO PREDIAL S. A.

FUNDADA EM 1920

614 predios adquiridos pelos mutuarios, num total de réis 15.501:000$000. Informações e inscripções, nesta capital, para qualquer das séries, com a

**ADMINISTRADORA DE BENS IMMOVEIS LTD.**

PRAÇA 15 DE NOVEMBRO, 38-A — TELEPH. 23-2905
(V 25236)

## TERRENOS

EM PRESTAÇÕES MENSAES, MODICAS

Posse immediata ao pagamento da 1.ª prestação.

TIJUCA
MARIA DA GRAÇA
REALENGO

Informações com o sr. Mario, á Rua Domingos de Magalhães 51, phone: 29-4055 e no escriptorio central da

**COMPANHIA IMMOBILIARIA NACIONAL**

RUA DA QUITANDA, 143 — Phone: 23-2101

(41344)

## HOTEL VERA CRUZ

INSTALLAÇÕES MODERNAS — PROXIMO AOS THEATROS
QUARTOS SEM PENSÃO

PREÇOS POR PESSOA, 10$ — QUARTOS PARA CASAL, 20$ — APARTAMENTOS COM BANHEIRO PARA CASAL, 25$ A 30$

**Rua Pedro I — Junto á P. Tiradentes**

TELEPH. 22-9870 — RIO DE JANEIRO

(xxx)

Pomada
POMADA Eczematicida

ECZEMATICIDA

Eczemas, empingens, dartros e erupções da pelle em geral. POMADA ECZEMATICIDA. 21 annos de existencia e nunca falhou.

A' VENDA EM TODAS AS PHARMACIAS E DROGARIAS

(xxx)

## FRUCTAS

PARA A CAPITAL E INTERIOR DO PAIZ

A "CASA CALIFORNIA" communica á todos os clientes desta praça e do interior que acaba de receber dos Estados Unidos, UVAS, PÊRAS e MAÇÃS DELICIOSAS, da melhor qualidade. Os pedidos serão promptamente attendidos e pelos menores preços.

**M. Rezende & C.ª Ltda. - Mercado Municipal**

RUA XII Ns. 15 a 19 —:— Telephone 42-2127.
— RIO DE JANEIRO. —
End. Telegraphico — CALIFORNIA.

(xxx)

NOVO NOVO

## TEX-SAN

Não fique preoccupado com molestias venereas.
Use TEX-SAN que é um preventivo moderno discreto, seguro e não tem egual.
Vende-se por unidade ou em caixas de dez, nas drogarias e pharmacias.

NOVO NOVO

(42944)

## ULCERA DO ESTOMAGO

Soffrendo ha muito tempo do estomago procurei diversos medicos que fizeram o diagnostico de ULCERA DO ESTOMAGO. Todos os tratamentos foram sem resultados. Por informações de amigos procurei o DR. RIBEIRO DE ALMEIDA em São Paulo que me receitou: ELIXIR EUPEPTICO DO PROFESSOR DR. BENICIO DE ABREU.

Com esse maravilhoso remedio fiquei, no fim de seis vidros, de uso, RADICALMENTE CURADO do meu estomago podendo, hoje, me entregar aos meus affazeres. São Paulo, 20 de novembro de 1935. — *Luiz P. de Freitas*. Firma reconhecida pelo tabellião Antenor Liberato de Macedo. E, como este centenares de attestados. — Recommendar, pois, o ELIXIR DO PROFESSOR DR. BENICIO DE ABREU, conhecido em todo o Brasil ha mais de quarenta annos como o preventivo e curativo nas ulceras do estomago, na dyspepsia nervosa, nos vomitos, na prisão de ventre, no máo halito, nas gastrites e nas molestias dependentes do apparelho digestivo, é um dever de consciencia. — A' vendas nas principaes drogarias de todo o Brasil.

(xxx)

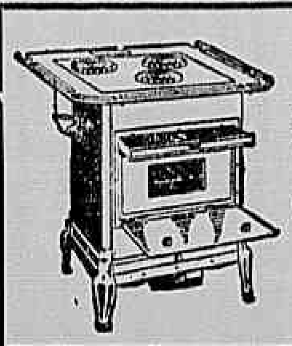

## Fogões economicos "Etna"

A carvão e a lenha

Sem fumaça. Construidos com material de 1.ª qualidade. Aproveitamento total do calor resultando o maximo de economia. — Diversos typos.
AQUECEDORES ETNA a carvão ou a alcool nickelados. Agua quente corrente á temperatura desejada por intermedio do misturador patenteado.

SEGURANÇA E GARANTIA

*Representante exclusivo*
ROGER CONTEVILLE
Demonstrações, Exposição e Venda
Rua Alfandega, 98 — Rio
(V 27139)

## RADIO SCOTT

O STRADIVARIUS DOS RADIOS
APPARELHOS DE 14-20 E 33 VALVULAS, COM OU SEM MOVEL E VICTROLA
REPRESENTANTE PARA O BRASIL:
RIO BRASIL REPRESENTAÇÕES LTDA.
RUA DA ALFANDEGA, 93 — SOBRADO — TEL. 43-1007.
VENDA DIRECTA AO PUBLICO (V 25363)

## Postes

**Wolmanisados e proprios para**

Telefone, Luz, Transmissão eletrica completamente imunisados contra

**Podridão e cupim**

para uma longa duração.

Temos sempre em deposito as bitolas mais usadas.

*PRESERVAÇÃO DE MADEIRAS LTDA.*
*Rua Quintino Bocaiúva, 54 - 4.º andar*
*2-4522 SÃO PAULO Caixa 4018*

(V 19992)

## SEGUROS

de toda especie, tecnicamente perfeitos; ás melhores taxas em Cias. de absoluta idoneidade.

MAXIMO DE VANTAGENS
MINIMO DE GASTOS
COMPLETA GARANTIA

Consulte

**ORGANISAÇÃO TECNICA SEGURADORA**

FAUSTO MATARAZZO
(Corretor oficial)

RUA 7 DE SETEMBRO, [illegible] - TEL. [illegible]

(xxx)

## PHOSPHOROS

USEM
DAS MARCAS
SOL
E
YPIRANGA
DA COMP. BRASILEIRA DE PHOSPHOROS
SÃO OS MELHORES E POR TODOS PREFERIDOS

(xxx)

MEU AMIGO, PARA TOSSES EU SÓ ACONSELHO UM REMEDIO O AFAMADO

## PEITORAL DE ANGICO PELOTENSE

EXCELENTE TONICO DOS PULMÕES

(xxx)

## PALACETE NA TIJUCA

Vendemos pelo preço de 400:000$ em rua proxima a nova Av. Tijuca, sumptuoso palacete em meio de grande parque de 1.000 metros quadrados com 3 frentes, todos os requisitos de conforto e luxo para familia de alto tratamento. Maiores detalhes com

LEUENROTH & CARVALHAL, LTDA.
Av. Rio Branco, 137 — 1º. Phone 43-0030.
(42986)

## SALÃO CINELANDIA

PERMANENTES ULTRA MODERNAS A 35$
On Parle Français — English Spoken

Minha senhora, o Salão Cinelandia está fazendo ondulações permanentes garantidas por 1 anno, a 35$. Executadas pelo Cabelleireiro NELSON, recem-chegado da Europa, com vastissimo conhecimento em tudo que se diz á arte de embellezar. Visite o Salão Cinelandia, á rua Senador Dantas, 5, sobrado. Esquina da rua do Passeio. Telephone 42-5107. E bem em frente ao Alhambra.

(V 25312)

## DECALCOMANIA

Etiquetas reclames e decorações para fins commerciaes.
DECALCOMANIA — Para tecidos e ceramicas.
DECALCOMANIA — Em pinturas de artes technicas para propaganda em geral.
Estb.: Rua Senhor dos Passos, 220. Telephone: 43-4435 — S. SOMMER. (V 25323)

## CARLO ERBA (ITALIA)

ESSENCIAS PARA LICORES
Embalagem original lacrada
VENDAS A' VAREJO
Rua Senhor dos Passos, 29
PERFUMARIA BRITO
(xxx)

## GARAGE

Aluga-se para um carro á rua Candido Mendes, 119/121. Tratar rua São Pedro, 79 — 2º. (V 24469)

## DYNAMOS

Vende-se de ½ a 20 HP., 220x110 volts. Theophilo Ottoni, 191. (V 27187)

## AGRIMENSOR

Aceita quaesquer trabalhos topographicos de campo ou escriptorio. Caixa Postal 3711 — Rio. (V 24373)

## Abrigo do Christo Redemptor

Caixa para collecta de esmolas installada na Agencia do "Correio da Manhã" Gonçalves Dias, 5.

ABRIGO DO CHRISTO REDEMPTOR
OBRA DE ASSISTENCIA AOS MENDIGOS E MENORES DESAMPARADOS

Na vossa felicidade, lembrae-vos da pobreza indigente, dando-lhe um obulo e fazendo-a participar de vossas alegrias.

## Implorando a Caridade

**Paulina de Figueiredo**, viuva, com 3 filhos e impossibilitada de trabalhar; rua Occidente n. 124. Catumby.

**Laura Xavier da Silva**, viuva, com 8 filhos; rua Occidental, 124, Catumby.

**Laura Marques de Abreu**, rua Clarimundo de Mello, 185.

**Maria Ferreira**, rua Barão de Itapagipe n. 473.

**Maria da Gloria Castello**, invalida, 70 annos, rua Vde. de Tocantins, 37, fundos.

**Carlota da Costa Pinto**, viuva, com 70 annos, com 3 netos orphãos; rua Itapira, 264, fundos. Cascadura.

**Maria Baptista.**

**Aurea Costa.**

**Ignez de Athayde**, rua Emerenciana, 17, São Christovão.

**Maria Rocca.**

**Maria de Jesus Sampaio**, rua Imbiré Cavalcanti, 70, fundos. — Rio Comprido.

**Arminda P. da Silva**, Sidonio Paes, 265, viuva, 81 annos. Sem recursos para sustentar os filhos.

A sra. Antonia Rodrigues, que se acha gravemente doente e em situação absolutamente precaria, com duas filhas menores, uma das quaes tambem acommettida de molestia grave, dirige por nosso intermedio, um appello as pessôas generosas, no sentido de lhe enviarem qualquer auxilio para a rua Carneiro de Campos, 34, porão. S. Christovam.

## LEILÕES

Leilão de
Cautelas da Caixa Economica
25 de Novembro
Casa Bancaria **BEMOREIRA**
Rua Luis de Camões, 42

Todos os contratos não liquidados no prazo legal. (42937) 77

## Casas de commodos no centro

EDIFICIO DO THEATRO REGINA — Cinelandia — Rua Alcindo Guanabara ns. 17/21. Alugam-se optimas salas deste majestoso edificio, proprias para escriptorios, consultorios, etc. Preços modicos. Tratar no local á sala 501 ou na Secção Predial do Banco do Commercio, á rua General Camara, 8. (V 23453) 1

## ALUGA-SE OPTIMO 3.º ANDAR

Muito fresco, com installação sanitaria propria, servindo para atelier ou qualquer negocio. Aluguel 600$. Ver e tratar na rua Uruguayana, 54, 3º andar (entrada pela loja). (V 23445) 1

APARTAMENTOS CENTRO — Aluga-se os ultimos a rua da Lapa 31, proximo a rua do Passeio, com 2 quartos, sala e demais dependencias. Ver a qualquer hora. Preço 500$000. (V 25217) 1

## CENTRO

No Edificio "VAREGISTAS", á rua 1.º de Março, 39, de propriedade da Comp. de Seguros "VAREGISTAS", alugam-se PAVIMENTOS e SALAS. Trata-se na rua do Ouvidor, 63, 1.º andar, com o sr. Seraphim. (42954) 1

ALUGAM-SE quartos com café pela manhã no Hotel Monte Alegre, Rua Monte Alegre, 6 esquina da rua Riachuelo. (xxx) 1

## EDIFICIO SATURNINO DE BRITTO

Rua Araujo Porto Alegre, 64/64-A
ESPLANADA DO CASTELLO

Neste magnifico edificio, dotado de AR CONDICIONADO, sito do lado da sombra e muito proximo da Avenida, alugam-se andares corridos ou salas a serem divididas de accordo com a conveniencia dos locatarios (área approximada de cada andar: 200 m.2) e boa loja (tambem com ar condicionado). Tratar com os Administradores:

LOWNDES & SONS, LTDA.
Rua Mexico, 90 — Loja
Tel: — 42-8050
EDIFICIO ESPLANADA
(xxx) 1

ALUGA-SE optima sala para escriptorio ou atelier no melhor ponto da Av. Rio Branco, 142, 1º andar. Chapéos Lido. (V 25329) 1

ALUGA-SE uma sala para escriptorio com 2 janellas em frente avenida: Av. Rio Branco, 117, 1º andar, sala 110. Trata-se no 111. Tel. 43-6754. (V 27191) 1

ALUGA-SE uma sala mobilada em casa de senhora só a cavalheiro de tratamento com relativa liberdade. Tel. 42-7828. (V 22793) 1

ALUGA-SE sala e quarto mobilado e sem moveis, em casa de familia de respeito, a casal que trabalhe fora ou a senhor de tratamento, á rua Senado, 8, sob. (V 24407) 1

ALUGA-SE o sobrado do predio da rua da Alfandega n. 137, proprio para escriptorios ou casa commercial e reformado de novo. Trata-se á rua da Alfandega n. 137, sobrado, das 8 ás 10 e das 3 1/2 ás 5. (V 24404) 1

ALUGAM-SE duas salas de frente independentes á Avenida Almirante Barroso n. 90, 4º andar. (V 25281) 1

## Casas de commodos no centro

**Salas para escriptorio** — Alugam-se boas salas com banheiro completo no 2.º andar, do Edificio Minerva (escada e elevador). Rua Mexico, 98. Trata-se na Portaria. (V 25352) 1

CASA para casal, 2 quartos, cozinha, quintal, terraço, etc., aluga-se por 220$000, não paga luz. Rua Leoncio Albuquerque n. 23, independente. (V 25565) 1

ALUGA-SE optima sala, propria para consultorio á rua do Ouvidor 131, sala 2, 1.º andar. Trata-se á rua do Ouvidor 131, loja. Tel. 22-4512. (V 23416) 1

## Centro
## LOJAS

ALUGAM-SE duas, com ou sem sobre-lojas, por prazo até 12 annos, em condições excepcionalmente vantajosas, medindo uma 7,52 x 16 e outra 7,52,21. — Ver á rua Mexico n. 168 (Ed. Mexico) — Tratar á rua dos Ourives n. 51 — 1.º. (V 25340) 1

## EDIFICIO RIBEIRO PINTO

Rua Mexico, 74, esq. rua Pedro Lessa:

Alugamos neste magnifico Edificio, recentemente construido, esplendidas salas, grupos de salas, andares corridos e lojas, com excepcionaes condições de luz e arejamento.

Para maiores informações, tratar com a companhia administradora IMMOBILIARIA NORTE-SUL DO BRASIL LTDA.
Director geral:
ARNON DE MELLO
(da Bolsa de Immoveis)
Rua Mexico, 98, 3.º, salas 310 e 311. Tels. 22-6399 e 42-4666.
(V 27147) 1

## Castello

LOJA COM PORÃO
DE 266 M2.

Aluga-se á Av. Almirante Barroso, 72 (Edificio Piauhy), de 8,55 por 9,70, com porão de 17,20 x 15,35 (266 m2) e com ou sem sobre-loja de 9,70 x 10,10, a prazo até 14 annos. Entrega em Dezembro.

Tratar á R. dos Ourives n.º 51, 1.º.

(V 26074) 1

## EDIFICIO MINERVA

RUA MEXICO, 98

Alugam-se neste Edificio, optimas lojas, sobre-lojas, salas e grupos de salas, com admiraveis condições de luz e arejamento. Cada grupo de salas tem um banheiro completo privativo. O Edificio possue 3 elevadores, area para garage, etc.

IMMOBILIARIA NORTE-SUL DO BRASIL, LTDA.
Director-Gerente: *Arnon de Mello*
RUA MEXICO, 98 — 3º — Salas 310 e 311 — Tels. 22-6399 e 42-4666
(V 27148) 1

## Botafogo e Urca

**OPTIMO APARTAMENTO** — Alugamos em primeira locação, no Edificio Duque de Caxias, sito á Av. Ruy Barbosa, 48, o apartamento n.º 51, dotado de todo o conforto moderno e com 3 quartos, 2 salas, hall, cozinha, banheiro, dependencias para empregadas e garage. Aluguel: 1:350$. Tratar com os Administradores: LOWNDES & SONS, LTDA. Rua Mexico, 90, loja. Tel. 42-8050. — EDIFICIO ESPLANADA. (xxx) 4

**RUA 19 DE FEVEREIRO, 115** — Alugamos confortavel predio de 2 pavs., com amplas accommodações para familia de fino tratamento, tendo no 1.º pav., 2 quartos, 3 salas, hall, dependencias para empregadas, jardim, garage c/ quarto para chauffeur e quintal arborizado e no 2.º pav., 5 quartos, hall, bibliotheca, banheiro completo e terraço. Aluguel: — 2:200$000. Chaves por favor no n.º 109. Tratar com os Administradores: LOWNDES & SONS, LTDA. Rua Mexico, 90, loja. Tel.: 42-8050. EDIFICIO ESPLANADA. (42890) 4

ALUGA-SE ou compra-se casa moderna, com quatro portas, duas salas, em Botafogo, Laranjeiras, Lagôa ou Jardim Botanico. Tel. 25-1567. (V 23368) 4

**EDIFICIO PARAOPEBA** — Praia de Botafogo, 142 — Alugamos neste magnifico edificio de fino acabamento e de construcção recentemente concluida, amplo apartamento de duas salas, tres dormitorios, tres banheiros completos e todo o conforto moderno, com agua quente corrente, etc., Centralmente localizado, descortinando linda vista e com toda a conveniencia. Selecção de inquilinos. Peça prospectos e maiores informações com os Administradores:

LOWNDES & SONS, LTDA.
Rua Mexico, 90, loja
Tel. — 42-8050
EDIFICIO ESPLANADA
(xxx) 4

URCA. Aluga-se á rua Almirante Gomes Pereira n. 21, optimo apartamento com vista para o mar. Tratar com o zelador. (V 27155) 41

BOTAFOGO — Aluga-se apartamento acabado de construir com dois quartos, uma sala banheiro completo bôa cozinha quarto e W. C. de empregado e terraço preço 530$000 á Rua Alvaro Ramos, 89-A. Tratar a Rua 1.º de Março n. 99, 1.º andar. (V 27131) 4

ALUGO apartamento novo, á rua Marquez de Olinda, 90, 9º pavimento, com 2 quartos, 2 salas, vestibulo, copa, cozinha, dep. creado, etc. Informações com o porteiro, ou c/ Hollanda Maia, Assembléa, 98, 1º, sala 10-A. Telephone 22-4132. (V 25330) 4

URCA. Aluga-se á rua Marechal Cantuaria, proximo á praia, o andar superior do predio 133, com garage, 2 salas, 3 quartos, banheiro completo, varanda, quarto para empregada, amplo terraço, etc. Aluguel 850$ mensaes. Tratar á Av. Rio Branco, 134, sala 407; chaves por favor no 1º pavimento. (42850) 4

APARTAMENTOS novos, acabados de construir, alugam-se á rua Principado de Monaco, proximo á rua Real Grandeza: sala grande, 3 quartos, hall, varanda, e todo o conforto moderno. Ver no local. Trata-se com Castro, Silva, Companhia S/A. Rua S. Bento n. 29. Teleph. 23-2837. (V 27161) 4

ALUGO á rua Paulino Fernandes, 71, optimo predio de 1 pavimento, com 3 quartos, 2 salas, copa, cozinha, quintal, quarto fora, etc. Ver diariamente. Aluguel 850$. Hollanda Maia, Assembléa, 98, 1º, sala 10. Tel. 22-4132. (V 25216) 1

BOTAFOGO — Aluga-se optimo apartamento mobilado, proprio para casal, por 3 ou 4 mezes, a partir de dezembro. Visitar de 13 ás 15 horas. Rua Visconde de Ouro Preto, 55, apto. 32. (V 24230) 4

## Collegio Militar

**APARTAMENTO COM GARAGE** — Aluga-se á rua S. Francisco Xavier, 388, com todo o conforto moderno o apart. 201, com 3 amplos quartos, sala de estar, sala de jantar, varanda, banheiro completo, cozinha, armarios embutidos, terraço com tanque, entrada de serviço independente, quarto para empregada, W. C. com chuveiro, etc., inf. no lado no 390. (V 25244) 7

*Alugam-se*

# Apartamentos e Casas

## F. R. DE AQUINO & CIA. LTDA.

offerecem locações em todos os bairros e para todos os preços

### *Urca*

| | |
|---|---|
| AV. S. SEBASTIÃO, 174 — Em situação privilegiada, descortinando linda vista, sobre a bahia, magnifico predio com as seguintes amplas e confortaveis accommodações: 3 salões, 7 quartos, garage para 4 automoveis e demais dependencias. Em centro de grande parque arborizado e ajardinado. | 2:800$ |

### *Laranjeiras*

| | |
|---|---|
| ED. HERIS — Rua das Laranjeiras, 144 — Magnificos apartamentos com duas salas, quatro quartos, sendo 1 duplo, copa, dois banheiros, cozinha, quarto de empregada e garage. | 2:000$ |

### *Copacabana*

| | |
|---|---|
| ED. EGYPTO — Rua Fernando Mendes, 7 — Apto. 64 — Com 1 sala, 3 quartos, hall, 2 banheiros, cozinha, quarto e banheiro de empregada. | 1:100$ |
| RUA TONELEROS, 295, casa 1 e 291, casa 2 — Com 2 salas, 5 quartos, copa, cozinha, banheiro, quarto e banheiro de empregada, terraço e garage. | 1:150$<br>e<br>1:250$ |
| GARAGE — Ed. Roberto — Rua Xavier da Silveira, 114 — Optima garage, podendo servir tambem para pequena casa commercial. | |
| ED. ORANIA — Rua Ronald de Carvalho, 70, ap. 56 — Com 1 sala, 1 quarto, banheiro, cozinha e terraço. | 475$ |
| LOJA — AV. ATLANTICA, 418 — Esquina rua Fernando Mendes, perto do Copacabana-Palace — Grande e magnifica loja, tendo 140 m2. Acceitam-se propostas para inteira ou dividida. | |

### *Botafogo*

| | |
|---|---|
| RUA BAMBINA, 64 — Apto. 101 — Com 1 sala, 2 quartos, banheiro, cozinha, quarto e banheiro de empregada. | 800$ |

### *Tijuca*

| | |
|---|---|
| RUA CONDE BOMFIM, 972 — Casa 13 — Com 1 sala, 2 quartos, banheiro, cozinha, área e terraço. | 300$ |
| ED. STUDART — Rua Barão de Itapagipe, 368 — Apto. 102 — Com 1 sala, 3 quartos, hall, banheiro, cozinha, terraço, quarto e banheiro de empregada. | 800$ |

### *Santa Thereza*

| | |
|---|---|
| AV. THEREZINA, 15 — Apto. 3 — Com 1 sala, 3 quartos e demais dependencias. | 610$ |

### *Praça da Bandeira*

| | |
|---|---|
| RUA MARIZ E BARROS, 173 — Apartamentos — Com 2 salas, 2 quartos, banheiro, cozinha, banheiro de empregada. | 620$ |

### *Villa Isabel*

| | |
|---|---|
| CASA — RUA SENADOR NABUCO, 28-A — Casa 1 — Com 1 sala, 2 quartos, banheiro e cozinha. | 330$ |

### *Centro*

| | |
|---|---|
| RUA URUGUAYANA, 12-A, 6.º ANDAR — Aluga-se magnifico andar para escriptorios. | 800$ |
| RUA URUGUAYANA, 12-A, 7.º ANDAR — Aluga-se magnifico andar para escriptorios. | 700$ |
| PRAÇA JOÃO PESSOA, 5, ESQ. AV. GOMES FREIRE, 3.º ANDAR — Para residencia, tendo 1 sala, 3 quartos, banheiro, cozinha e terraço. | 500$ |

### *Petropolis*

| | |
|---|---|
| CASA — Rua Monsenhor Bacellar, 154 — Optima residencia mobilada, tendo 2 salas, 5 quartos, copa, cozinha, banheiro, quarto e banheiro de empregada. | 2:000$ |

PROPRIETARIOS

A nossa Organização lhe proporcionará SEGURANÇA e TRANQUILLIDADE

## F. R. DE AQUINO & CIA. LTDA.

ADMINISTRAÇÃO, COMPRA E VENDA DE IMMOVEIS

| MATRIZ | AGENCIA |
|---|---|
| 91 - Av. R. Branco - 91 | 554-B - Av. Atlantica - 554-B |
| 6.º andar - T. 23-1830 | Copacabana |
| Rêde particular | Tel. 27-7213 |

(Do Syndicato dos Corretores de Immoveis do Rio de Janeiro)

(42395)

### *Aldeia Campista*

**APARTAMENTOS**

A FABRICA DE MOVEIS LAMAS — Expõe em seu grande mostruario annexo ás officinas á rua Mello e Souza ns. 100|8 (proxima á estação principal da Leopoldina), innumeros modelos especialmente creados para apartamentos e que resolvem o problema de escassez de espaço sem prejuizo da bôa commodidade e distincção que a vida moderna exige, executando ainda sob desenhos e em qualquer estylo ou dimensões, modelos especiaes, offerecendo, tambem, em alguns casos facilidade de pagamento. Solicitem pelos teleph. 23-4478 e 43-8211 a ida de um representante com catalogo e outras orientações.

Os moveis "Lamas" são vendidos exclusivamente no mostruario annexo á fabrica. (xxx) 2

### *Cattete e Gloria*

ALUGA-SE a casa da rua Candido Mendes, 89 A 2. As chaves estão por favor no numero 89 B 1. (V 23452) 5

**EDIFICIO JUDIRENE** — Gloria — Aluga-se o unico apartamento vago desse edificio, á rua Benjamin Constant n.º 92, acabamento luxuoso, por 870$000. Hall, sala, varanda, 3 quartos, banheiro de cor, cozinha, quarto e banheiro para criados e área com tanque. Tratar com os administradores Magalhães, Lemos & Borda, Ltda., á rua Mexico, 164, sala 67. Phone: 42-9506. (V 2611) 5

**ALUGA-SE optimo apartamento com uma optima sala, um quarto, banheiro e cozinha americana no ultimo andar do edificio á rua do Cattete 30. Trata-se á rua do Ouvidor 131, das 11.30 ás 17 horas. Tel. 22-4512.** (V 23417) 5

### *Andarahy e Grajahú*

**Rua Visconde de Santa Isabel, 426** — optimo predio de 2 pavimentos com garage, jardim e quintal, 5 quartos, 2 salas, cozinha com geladeira, quarto e banheiro de empregados, terraço com caramanchão, etc. Tratar na Administradora Nacional — Rua do Ouvidor, 76 — Loja. (V 25255) 3

ALUGA-SE um apartamento na rua Araxá n. 555-B, apt. 202. Ver no local e tratar R. Miguel Couto, 36, sob. (V 24507) 3

APARTAMENTO novo aluga-se n. 102, á rua Leopoldo n. 224: sala grande, 3 quartos, e todo o conforto moderno. Trata-se com Castro, Silva, Companhia S/A, á rua S. Bento n. 29. Tel. 23-2837. (V 27163) 3

ALUGA-SE casa com 3 quartos, 2 salas e mais dependencias á rua Ferreira Pontes, 7. Chaves no local. Tratar á rua Ouvidor, 57, 3º, 11 ás 11 1|2 e 4 ás 5. (V 25288) 3

ALUGAM-SE dois bons apartamentos á rua Amaral n. 116. Chaves na casa VI. Tratar á rua Ouvidor n. 57, 3º, 11 ás 11 1|2 e 4 ás 5. (V 25288) 3

VENDEM-SE optimos lotes de terrenos ás ruas Silva Telles e Nova, junto ao n.º 68. Preços 3:000$ e 2:500$ o metro. Trata-se, rua Silva Telles, 12. — Tel. 38-5613. (V 24409) 3

### *Copacabana-Leme*

**COPACABANA, posto 6, vende-se do optimo predio com 4 quartos, sala, salões e dependencias, construido em magnifico terreno de 975 m2, sendo 15 x 50, alargando aos 34 metros para mais 15 metros. Preço, 330:000$ — Muller — Quitanda 33 — 1.º.** (V 24449) 8

**ALUGA-SE optimo apartamento com um grande quarto, saleta e banheiro dando para frente de rua no edificio á rua Duvivier 78. Trata-se á rua do Ouvidor 131 — Tel. 22-4512.** (V 23415) 8

BANHOS de mar em Copacabana — Aluga-se a familia de tratamento, casa mobilada, com conforto, perto da praia, em centro de jardim, com garage, etc., para os mezes de verão. Informa-se á rua Miguel Lemos, 24. (V 23442) 8

ALUGA-SE a casa da Avenida Copacabana n. 906. Contrato de um anno. 800$ e taxas. Tratar com Peixoto & Cia. Rua General Camara n. 24. (V 22709) 8

ALUGA-SE casa mobilada em Copacabana. Dezembro, janeiro, fevereiro. Tel. 47-0496. (V 23470) 8

ALUGA-SE confortavel apto. mobilado, occupando todo um andar. Prazo e preço a combinar. Inf. 27-9059. (V 22734) 8

APARTAMENTO — 1:200$000 — Edificio Imperator, Posto 6. — Phone 27-6849. (V 24334) 8

COPACABANA — Aluga-se o ap. 302 do Edificio Osmar, á R. Miguel Lemos n. 31, acabamento luxuoso, com: sala, jardim de inverno, 3 quartos, banheiro, copa, cozinha, area com tanque, quarto e banheiro para creados. Tratar com os administradores Magalhães, Lemos & Borda Ltda. á R. Mexico, 164, sala 67. — Phone: 42-9506. (V 22732) 8

**LOJA** — Alugamos á Rua Xavier da Silveira, 46 (Ed. Siqueira Campos), magnifica loja com frente para a Av. Copacabana, medindo 12,60 x 5,70, W. C. e área nos fundos. Propostas aos Administradores:
LOWNDES & SONS, LTDA.
Rua Mexico, 90 — Loja
Tel.: — 42-8050
EDIFICIO ESPLANADA
(xxx) 8

APARTAMENTO em Copacabana. No Edificio Imperator, o mais luxuoso e moderno edificio de Copacabana, Avenida Atlantica esquina da rua Joaquim Nabuco, aluga-se o magnifico apartamento n. 96. Informações 26-0132. (V 27134) 8

ALUGA-SE uma mobilada pelo verão á rua Barata Ribeiro n. 840. (V 20287) 8

ALUGA-SE apartamento com 2 quartos e banheiro bem mobilado com cozinha estrangeira e um quarto de solteiro. Rua Gustavo Sampaio n. 208. Tel. 27-8029. (V 24456) 8

**QUARTO EM COPACABANA** — Alugamos no Ed. Mirim, sito á Rua Sá Ferreira, 23, optimo quarto. Aluguel: 180$000. Tratar com os Administradores:
LOWNDES & SONS, LTDA.
Rua Mexico, 90 — Loja
Tel.: — 42-8050
EDIFICIO ESPLANADA
(xxx) 8

**EDIFICIO IBERA'** — Avenida Atlantica, 346, — Alugam-se neste Edificio recem-construido, apartamentos luxuosos e confortaveis, um por andar, com 3 salas, hall, toilette, 4 quartos, 3 banheiros, rouparia, terraços com persianas, 2 quartos, para empregados, banheiro, copa, cozinha, despensa, agua quente central e garage. Póde ser visitado a qualquer hora. Aluguel mensal de 2:500$000 inclusive taxas — Tratar com Carlos Garcia Guimarães. — Rua da Assembléa, 115, 2.º andar — Tel. 22-9218. (V 21461) 8

**LOJA - LIDO** — Acceitam-se propostas para locação da ultima loja, em esquina, do sumptuoso Edificio Marumby, á rua Rodolpho Dantas, esq. Av. Copacabana, situado em optimo ponto, proximo ao Casino, Copacabana Palace e Lido. Maiores detalhes com os Administradores
LOWNDES & SONS, LTDA.
Rua Mexico, 90 — Loja
Tel. — 42-8050
EDIFICIO ESPLANADA
(xxx) 8

**EDIFICIO EGYPTO** — Aluga-se bello apartamento mobilado para pequena familia, com dois quartos, grande sala, quarto de empregada etc. no 12º pav. do Edificio Egypto á Rua Fernando Mendes, 7, aptº 123. Aluguel: 1:300$000. Informações no aptº 133 ou com o porteiro a qualquer hora. Tratar na IMMOBILIARIA NORTE-SUL DO BRASIL LTD. Director: Arnon de Mello (da Bolsa de Immoveis). Rua Mexico, 98, 3º and. salas ns. 310 e 311. Tels.: 22-6399 e 42-4666. (V 27142) 8

APARTAMENTO. Aluga-se um, na parte terrea do Edificio São Marcos, á rua Raul Pompéa n. 65, Copacabana, Posto 6. Trata-se na portaria. (V 24579) 8

# INFORMAÇÕES UTEIS

## CHAMADOS URGENTES

| | |
|---|---|
| Assistencia Municipal | 22-2121 |
| Corpo de Bombeiros | 22-2044 |
| Soccorros urgentes da Policia | 42-4042 |
| Falta dagua | 22-5888 |

## FALTA DE GAZ

| | |
|---|---|
| *De dia:* | |
| Agencia Assembléa | 22-7020 |
| Agencia Cattete | 25-0303 |
| Agencia Praça da Bandeira | 28-3008 |
| Agencia Copacabana | 27-6878 |
| Agencia Meyer | 29-4667 |
| *De noite* | 28-0590 |
| Domingos e feriados | 28-0590 |

## FALTA DE LUZ OU FORÇA

| | |
|---|---|
| Zona *urbana* | 22-1800 e 23-1800 |
| Zona *Suburbana* | 29-0090 |

## LIMPEZA PUBLICA

| | |
|---|---|
| Reclamações sobre a falta de collecta de lixo | 28-0245 |

## BARCAS PARA AS ILHAS DE PAQUETÁ E GOVERNADOR

| | |
|---|---|
| Informações pelo telephone | 22-2422 |

## TRENS PARA O INTERIOR

| | |
|---|---|
| E. F. Central do Brasil e Therezopolis | 43-3360 |
| E. F. Leopoldina | 28-0235 |
| E. F. Maricá (para Araruama e "Cabo Frio"): | |
| Informações no Rio, até ás 4 horas da tarde | 28-3797 |
| Informações em Nictheroy, tel. | 8012 |

## CHEGADA E PARTIDA DE AVIÕES

| | |
|---|---|
| Informações pelo telephone | 42-5584 |

## CHEGADA DE NAVIOS

| | |
|---|---|
| Policia Maritima | 42-2688 |

## SERVIÇO DE OMNIBUS PARA O INTERIOR

| | |
|---|---|
| *Da praça Mauá para:* | |
| Petropolis — Teleph. 23-4605, 43-4111 e | 43-5765 |
| São Paulo | 23-0790 |
| Bello Horizonte | 43-0082 |
| São Lourenço e Caxambú | 23-1425 |
| Juiz de Fóra — 43-7731 e | 43-0087 |
| Muriahé — 43-4676 e | 43-7459 |
| Itaipava, Sapucaia, Porto Novo e Leopoldina | 43-4076 |
| Piraby | 23-4605 |
| *Da rua dos Andradas para:* | |
| Petropolis, Entre Rios, Juiz de Fóra, Barbacena e Santos Dumont (Palmyra) | 43-3802 |

*De Nictheroy para*

Rio Bonito: 7 e 10 horas da manhã; meio dia e 5 horas da tarde.

Cabo Frio e Araruama: 8 horas da manhã e 3 horas da tarde.

(Estes omnibus partem da rua Coronel Gomes Machado esquina de Visconde do Uruguay.)

Friburgo, passando por Cachoeira: 8,10 da manhã, 2,45 e 4,45 da tarde.

Partem da praça Martim Affonso.)

## AUDIENCIAS DO MINISTRO DO TRABALHO

O ministro do Trabalho dá audiencias ás sextas-feiras. Devem ser solicitadas previamente.

## SESSÕES PLENAS DO CONSELHO NACIONAL DO TRABALHO

As sessões plenas do Conselho Nacional do Trabalho realizam-se ás terças e quintas feiras.

## REGISTRO DE ESTRANGEIROS

Rua Itapagipe n. 80 — Das 11 ás 5 horas da tarde.

## DIAS DE VISITA A DOENTES EM HOSPITAES

*Santa Casa*, rua Santa Luzia n. 206 — quintas e domingos, das 3 ás 5 horas.

*Prompto Soccorro*, praça da Republica n. 111 — quintas e domingos, das 3 ás 4 horas.

*São Francisco de Assis*, rua Visconde de Itauna n. 375 — quintas e domingos, das 2 ás 4 horas.

*Estacio de Sá*, rua Estacio de Sá n. 20 — quintas e domingos, das 2 ás 4 horas.

*São Sebastião*, rua Carlos Seidl — quintas e domingos, do meio dia ás 2 horas.

*Psychiatrico*, avenida Pasteur — quintas e domingos, do meio dia ás 3 horas.

*A. Bernardes*, avenida Ruy Barbosa — só nos domingos, das 4 ás 5 horas.

*Central de Marinha*, ilha das Cobras — quintas e domingos, do meio dia ás 4 horas.

*Central do Exercito*, rua Licinio Cardoso n. 126 — quintas e domingos de 1 ás 4 horas.

*J. C. Rodrigues*, rua Miguel de Frias n. 57 — quintas e domingos, das 2 ás 4 horas.

*N. S. Saude*, rua Gamboa n. 303 — quintas e domingos, das 3 ás 5 horas.

*N. S. do Soccorro* — praia S. Christovão n. 303 — quintas e domingos, das 2 ás 4 horas.

*N. S. das Dores*, Cascadura, rua C. Rangel n. 1 — ás quintas feiras de 1 ás 2 horas e aos domingos, de 1 ás 3 horas.

*São Zacharias*, avenida Carlos Peixoto n. 124 — quintas e domingos, das 3 ás 5 horas.

*Getulio Vargas*, rua Lobo Junior — quintas e domingos, das 2 ás 3 horas.

*Jesus*, rua 8 de Dezembro — quintas e domingos, das 3 ás 4 horas.

*Carlos Chagas*, em Marechal Hermes — quintas e domingos, das 3 ás 4 horas.

*Torres Homem*, Estação Carlos Chagas — quintas e domingos, das 3 ás 4 horas.

*D. Pedro II*, em Santa Cruz — quintas e domingos, do meio dia ás 2 horas.

*Miguel Couto*, rua Mario Ribeiro — quintas e domingos das 3 ás 4 horas.

## NOTAS DILACERADAS

Notas muito velhas e dilaceradas, tanto de emissão do Banco do Brasil como do Thesouro Nacional, são trocadas por novas na Caixa de Amortização, á rua 1º de Março n. 42, das 11 ás 2 horas da tarde.

## INSTITUTO PASTEUR

Se fôr mordido por cão, procure sem demora o Instituto Pasteur, á rua das Marrecas n. 11 — teleph. 22-3028.

Tambem ha postos para attender ao publico nos seguintes logares:

*Santa Cruz* — Posto do Hospital Pedro II, rua D. João VI — Tel. 27.

*Campo Grande* — Dispensario de Campo Grande — Tel. 33.

*Marechal Hermes* — Hospital Carlos Chagas — Tel. 225.

*Penha* — Hospital Getulio Vargas — Rua Lobo Junior — Tel. 30-1414.

*Ilha do Governador* — Dispensario Governador — Tel. 265.

*Meyer* — Dispensario do Meyer — Rua Archias Cordeiro — Tel. 29-0442.

*Gavea* — Hospital Miguel Couto — Rua Mario Ribeiro — Tel. 27-0090.

*Villa Isabel* — Hospital Jesus — Rua 8 de Dezembro — Tel. 48-2288.

*Estrada dos Bandeirantes* — Sub-Dispensario de Vargem Grande.

*Guaratiba* — Postos da Ilha e da Pedra.

## MUSEUS

*Museu Nacional* — Quinta da Bôa Vista — Franqueado ao publico das 9 ás 5 horas da tarde. Aos sabbados, fecha-se ás 2 horas e ás segundas-feiras não se abre.

*Museu Historico Nacional* — Praça Marechal Ancora, perto do Mercado Municipal — Franqueado ao publico do meio-dia ás 4 horas da tarde. Aos sabbados, fecha-se ás 2 horas e ás segundas-feiras não se abre.

*Casa de Ruy Barbosa* — Rua São Clemente n. 134 — Visitas das 11 ás 5 da tarde. Aos sabbados, fecha-se ás 2 horas e ás segundas-feiras não se abre.

*Museu de Bellas Artes* — Escola de Bellas Artes — Aberto do meio dia ás 5 horas da tarde. Aos sabbados fecha-se ás 3 horas e ás segundas-feiras não se abre.

*Museu Simoens da Silva* — Franqueado ao publico ás quintas e domingos, das 2 horas da tarde em deante. Rua Visconde do Silva n. 111.

## PASSEIOS PARA HOJE

*Sylvestre* — Bondes no largo da Carioca.

*Pão de Assucar* — Caminho Aereo, de 8 horas da manhã ás 10 da noite. Telephone 26-0763.

*Corcovado e Paineiras* — Trens da E. F. Corcovado, á rua Cosme Velho nº 151 — Bondes de Aguas Ferreas, á rua 12 de Maio e omnibus ao lado do Club Naval.

*Alto da Bôa Vista* — Bondes de "Alto da Bôa Vista", que partem da praça 15 de Novembro. Do Alto da Boa Vista seguem boas estradas para o Corcovado, Vista Chineza e Mesa do Imperador, Barra da Tijuca, passando pelas Furnas, Cascatinha, Excelsior e Pico do Papagaio.

*Jardim Botanico* — Bondes na rua 13 de Maio e omnibus "Jockey Club".

*Gruta da Imprensa* — Omnibus "S. Conrado", que partem do Leblon e, percorrendo a avenida Niemeyer, vão até á Gavelandia. Todo o percurso é muito attrahente.

*Recreio dos Bandeirantes* — Póde-se ir a essa praia tambem por Jacarépaguá, tomando-se o bonde de "Freguesia" ou "Taquara" em Cascadura. No largo do Tanque ha omnibus para o "Recreio dos Bandeirantes" com este horario: 7 hs., 8,15, 9 hs., 10 hs., 11 hs., meio dia, 1 1|2, 2 1|2, 4 hs., 5 1|2, 7 hs., 8 1|2 da noite e meia noite.

*Represa dos Ciganos* — Vae-se de bonde até o ponto terminal da linha de "Freguezia". Ahi toma-se a estrada de rodagem que finaliza na represa.

*Represa do Pão de Fome* — Rio Grande. Auto-omnibus no largo da Taquara, em Jacarépaguá.

*Represa do Camorim* — Auto-omnibus no largo do Tanque, em Jacarépaguá.

*Ilhas Paquetá e do Governador* — Barcas na praça 15 de Novembro — Informações pelo telephone 22-2422.

*Icarahy e Sacco de S. Francisco* — Bondes e omnibus no ponto das barcas em Nictheroy.

*Quinta da Bôa Vista* — Bondes e omnibus na cidade.

*Araruama e Cabo Frio* — Trem da E. F. Maricá, em Nictheroy. Informações no Rio pelo telephone 28-3797 e em Nictheroy pelo telephone 8012. Póde-se ir tambem de omnibus que partem desse cidade ás 8 hs. da manhã e ás 3 horas da tarde.

*Petropolis e Friburgo* — Trens da Leopoldina — Informações pelo telephone 28-0235 e omnibus que partem da praça Mauá e de Nictheroy.

*Therezopolis* — Partida de Barão de Mauá — Trem SZ-1, ás 6,55 da manhã; chegada á Varzea, ás 9,53 da manhã. Trem SZ-3, ás 1,15 da tarde (só aos sabbados); chegada á Varzea, ás 4,00 da tarde. Trem SZ-5, ás 5 horas da tarde; chegada á Varzea, ás 7,50 da noite.

(*Observação* — O trem SZ-3 só leva carros de 1ª classe.)

*Volta da Varzea de Therezopolis* — Trem SZ-2, ás 6,56 da manhã; chegada no Rio, ás 9,40 da manhã. Trem SZ-4, ás 4,40 da tarde; chegada no Rio, ás 7,50 da noite. Trem SZ-6, ás 10,20 da manhã (só aos sabbados); chegada no Rio, á 1,10 da tarde.

De 1 de novembro a 30 de abril, corre de Therezopolis para Barão de Mauá o trem SZ-8 ás 8,15 da noite, que chega no Rio ás 11,10 da noite.

Tambem se póde ir a Therezopolis pela estrada de rodagem Rio-Petropolis, até a estrada União e Industria até Itaipava. Dahi segue-se pela estrada que encontra a estrada para Therezopolis.

Qualquer informação sobre trens da E. F. Therezopolis, telephone para 28-0235.

*Sacra Familia, Morro Azul, Miguel Pereira, Paty do Alferes e cidade de Vassouras* — Trens que partem de Alfredo Maia ás 5 horas da manhã, 9 horas e 4 1|2 horas da tarde.

*Rodeio e Mendes* — A's 5 horas e 8 horas da manhã e 4 1|2 da tarde. (O rapido paulista, que parte ás 7 horas, só pára em Rodeio).

Trem de passeio, aos sabbados, partindo de Alfredo Maia ás 2,25 da tarde. Pára em todas as estações da Serra. Volta no domingo, deixando Barra do Pirahy ás 5 1|2 da tarde. A's 7 1|2 da noite tambem parte desta estação o trem diario para o Rio.

Para essas localidades fluminenses tambem se póde ir pela estrada de rodagem Rio-S. Paulo. A' altura do kilometro 87 toma-se então outra estrada, que está bem conservada.

O regresso póde dar-se no mesmo dia.

## FEIRAS LIVRES

Ha hoje feiras livres nos seguintes locaes:

Praça Barão de Drummond, em Villa Isabel; rua Goyaz, no Engenho de Dentro; rua Padua Leão, na Gavea; rua Ferrer, em Bangú; na praia do Cajú; na Estrada Monsenhor Felix, em Irajá; no Campo de São Christovão; na rua Coração de Maria, em Cachamby; na Avenida Portugal, na Urca; praça Botafogo, em Inhauma.

Amanhã:

Largo de Santo Christo, largo de Catumby, estação de Bomsuccesso, estação de Marechal Hermes, largo do Campinho, rua Werna de Magalhães, largo da Segunda-Feira e Visconde do Pirajá, no Leblon.

## PAGAMENTOS

DE INACTIVOS DO EXERCITO — Pede-nos a Directoria de Recrutamento a publicação do seguinte: "Pagamento de inactivos — Mez de novembro: Marechaes, ministros e generaes, dia 26 de novembro das 12 1|2 ás 16 horas; coronéis, tenentes-coroneis e professores, dia 27 de novembro das 12 1|2 ás 16 horas; majores e capitães, dia 28 de novembro das 12 1|2 ás 16 horas; primeiros e segundos tenentes, dia 29 de novembro das 12 1|2 ás 16 horas.

*Nota* — A distribuição de fichas terá inicio, para todos dias, ás 11 horas e cessará ás 15,30. Os que não comparecerem nos dias marcados na tabella só serão attendidos nas segundas, quartas e sextas-feiras, a partir das 14 horas, após o ultimo pagamento e até o dia 20. Os auxiliares da casa serão pagos de 2 a 10 de dezembro e as pensões judiciarias de 26 a 30 do corrente mez. Avisa-se aos interessados que deverão ser apresentados, até 15 de janeiro futuro, novas procurações e attestados de vida."

## CAIXA DE AMORTIZAÇÃO

As médias das cotações das apolices da Divida Publica e Obrigações fornecidas pela Camara Syndical dos Corretores, para effeito de transferencia, amanhã, são as seguintes:

| | |
|---|---|
| Uniformizadas miudas, 5 % | 750$000 |
| Uniformizadas de 1:000$, 5 % | 810$000 |
| Diversas Emissões miudas, 5 % | 771$000 |
| Diversas Emissões de 1:000$, 5 % | 810$000 |
| Tratado da Bolivia de 1:000$, 5 % | 850$000 |
| Rodoviaria de 1:000$, 5 %, nominal | 735$000 |

## INSPECTORIA DO TRAFEGO

EXAME DE MOTORISTAS — *Chamados para 28 do corrente, ás 7,45 horas* (Turma A) — Luiz Bello, Carlos Baptista da Silva, Vinicius Silva, Julio Morelli, João Rodrigues Veras, Waldemiro Seraphim de Oliveira, José Nogueira de Souza, Manoel Ribeiro Luiz Pacheco, Augusto Sampaio Carvalho, Mario Emilio de Carvalho, Jorge Miguel Ajus, Gilberto de Oliveira Ramos de Silva.

Prova regulamentar — Benedicto Pereira, Manoel Antonio Chagas, Alexandre Meirelles Lassance.

Turma supplementar — Carlos da Rocha Couto, Joaquim Prata Sobrinho.

*Chamados para 25 do corrente, ás 7,45 horas* (Turma B) — *Serviço Central de Transportes* (Ministerio da Guerra) — Ascanio Burlier, Armando da Silva Braga, Algeciro Guimarães, Napoleão de Souza Rocha, Sebastião Paulo, Alcebiades Placidino Silva, Pedro Mendes de Oliveira, Manoel Ferreira da Silva, Vitalino Bastos Neves, Adalberto Gomes da Silva, Othoniel Lopes da Rocha, Jayme Neves.

RESULTADO DOS EXAMES EFFECTUADOS HONTEM — Approvados: Antonio Augusto Soares, Alcebiades de Freitas, Manoel Anthero da Estrella, Tiburcio Moreira Garcez, Haroldo de Almeida Mattos, Joaquim Epher, Maria Silveira Thomaz, Ilda Castro Moraes Fontes, Dael Pires de Lima, Ernani Couto de Souza, Eduardo Costa Mendes de Avis, Joaquina Carlota Pereira de Castro e Brito Varela, Orlando Cordeiro de Castro, Celso Tenorio de Albuquerque, Ernst Backer, Antonio Coebo.

Reprovados — oito.

*Observação* — A falta á chamada na turma effectiva e conclusão (pratica e regulamentar) importará no pagamento de nova inscripção (art. 294 do R. T.).

MULTAS — Excesso de velocidade — P 30212.

Não diminuir a marcha — P 12993.

Estacionar em local não permittido — P 114, 162, 8134, 10389, 10588, 10706, 14403, 14408, 19117, 24663, 25203, 25316, 26413, 27157, 27487, 28371, 29426, 30154, 31508, 31741, 31766.

Desobediencia ao signal — P 3523.

Desobediencia no signal — P 3525, 7341, 9040, 9169, 9604, 17417, 19440, 20600, 21215, 21681, 21804, 32491, 24109, 26218, 27238, 27675, 28947, 29800, 29901, 30201, 30271, 31125, 31125, 31190, 31423.

Interromper o transito — P 18138.

Contra mão — P 17843, 18652.

Falta de attenção e cautela — P 9266, 9999, 18257, 17616, 22089, 25463, 28290, 30420.

Fila dupla — P 22295.

## PHARMACIAS DE PLANTÃO

A partir das 8 horas da noite, estarão hoje de plantão as seguintes pharmacias:

CENTRO — Marechal Floriano ns. 65, 113 e 173; Camerino n. 44, Alfandega n. 74, Gonçalves Dias n. 58, Buenos Aires n. 209, S. José n. 112, Alcindo Guanabara n. 15, Pedro I n. 29, São José n. 115, Carioca n. 33, Riachuelo n. 69, Lavradio n. 59, Joaquim Silva n. 106, Sant'Anna n. 76, Barão de S. Felix n. 69, Harmonia n. 72, Santo Christo n. 181, Harmonia n. 51, Sacadura Cabral n. 355, Santa Maria n. 6, General Pedra n. 100, Carmo Netto n. 120, Visconde de Itauna n. 465, Nabuco de Freitas n. 132, Salvador de Sá n. 77, Benedicto Hyppolito n. 192, Francisco Bicalho n. 252.

CATTETE — Cattete n. 287.

LARANJEIRAS E BOTAFOGO — Marquez de Abrantes n. 214, Laranjeiras n. 238-A, São Clemente n. 186, Voluntarios da Patria n. 152, Arnaldo Quintela n. 40, Praia de Botafogo n. 490, São Clemente n. 62, Voluntarios n. 451, Jardim Botanico n. 588-A, Real Grandeza n. 313.

GAVEA, IPANEMA E COPACABANA — Maria Angelica n. 10, Ataulpho de Paiva n. 102, Av. Princeza Isabel n. 60, Visc. Pirajá n. 623, Visc. Pirajá n. 338, Av. N. S. de Copacabana n. 442, 498, 556 e 599.

CATUMBY E RIO COMPRIDO — Catumby ns. 67 e 121, Bispo n. 139-B, Campos da Paz n. 204.

HADDOCK LOBO E TIJUCA — Haddock Lobo n. 1, Conde de Bomfim ns. 301 e 952-A, Avenida Tijuca n. 31-D, São Francisco Xavier n. 3.

VILLA ISABEL E ANDARAHY — Av. 28 de Setembro n. 236, Pereira Nunes n. 279, Barão de Mesquita ns. 588 e 1.039, Visconde Sta. Isabel n. 195-A, Barão de Bom Retiro ns. 38 e 404.

SÃO CHRISTOVÃO — Joaquim Palhares n. 669, São Christovão n. 566, São Luiz Gonzaga n. 666, São Januario ns. 27 e 46, General Sampaio n. 42.

SUBURBIOS — 24 de Maio n. 446, 8 de Dezembro n. 40-A, Anna Nery n. 2, Lino Teixeira n. 174, Licinio Cardoso n. 291, 24 de Maio n. 468, Dias da Cruz n. 1, Engenho de Dentro n. 104, D. Romana n. 56, Dr. Bulhões n. 126, Miguel Fernandes n. 81, Archias Cordeiro n. 628-A, José dos Reis n. 173, Av. Suburbana n. 1.818, Goyaz n. 638, Praça do Encantado n. 40, Clarimundo de Mello n. 402, Praça Quintino Bocayuva n. 16, Sidonio Paes n. 19, Av. Suburbana n. 2.886, Av. João Ribeiro n. 5, Montevidéo s/n, Nicaragua n. 100, Quito n. 385, Av. Nova York n. 153, Av. Nova York n. 14, Orojó n. 43, Barreiros n. 152, Praça Progresso n. 3-B, Av. Democraticos n. 816, 4 de Novembro n. 22, Uranos s/n, Senador Antonio Carlos n. 397, João Rego n. 146, Julia Cortines n. 98-A, Venina n. 4, Est. Mons. Felix n. 504, Est. Vicente de Carvalho n. 1.604, Lucas Rodrigues n. 15, Guaporé n. 245, Est. Marechal Rangel n. 847, Paraopeba n. 14, Carolina Machado n. 974, Mario Passos n. 114, Praça das Perolas n. 123, Carolina Machado n. 1.480, Est. Engenho Novo n. 21, Est. Nazareth n. 38, Siriey n. 24, João Vicente n. 115, Cap. Couto Menezes n. 4, Candido Benicio n. 319, Divisoria n. 92, Int. Magalhães n. 684, Est. Santa Cruz n. 206, Albino de Paiva n. 195, Dois de Abril n. 5, Av. 1º de Maio n. 17, Corrêa Seara n. 35, Av. Conego Vasconcellos n. 9, Barcellos Domingos n. 18, Felippe Cardoso n. 27.

ILHA DO GOVERNADOR — Peixoto de Carvalho n. 14 e Praia da Olaria n. 109-B.

Amanhã, obedecendo ao mesmo horario:

CENTRO — Marechal Floriano ns. 11 e 154, Acre n. 38, Uruguayana n. 105, Sete de Setembro n. 172, São José n. 118, Carioca n. 58, Av. Mem de Sá n. 80, Praça Cruz Vermelha n. 28, Senador Euzebio n. 127, Harmonia n. 72, Livramento n. 100, Com. Maurity n. 90, Lauro Mueller n. 6, Pedro Alves n. 273.

ESTACIO — Estacio de Sá n. 90, Machado Coelho n. 73, Haddock Lobo n. 1.

GAVEA, IPANEMA E COPACABANA — Av. Copacabana n. 921, 945-B, 726 e 1.130, Jardim Botanico n. 12, Real Grandeza n. 312, Ataulpho de Paiva n. 298, Av. Princeza Isabel n. 46, Visconde Pirajá ns. 538 e 146, Marquez de São Vicente n. 18.

CATTETE — Cattete ns. 142 e 280.

LARANJEIRAS E BOTAFOGO — Laranjeiras n. 364, Marquez de Abrantes n. 213, General Polydoro n. 7, Voluntarios da Patria n. 152, São Clemente n. 94.

CATUMBY E RIO COMPRIDO — Catumby ns. 67 e 121, Bispo n. 139-B, Campos da Paz n. 204.

HADDOCK LOBO E TIJUCA — Pereira de Siqueira n. 69, Conde de Bomfim ns. 438 e 819, Desembargador Isidro n. 21.

SÃO CHRISTOVÃO — Bella n. 48, Francisco Eugenio n. 126, São Januario n. 188, General Padilha n. 2, São Luiz Gonzaga n. 41.

VILLA ISABEL E ANDARAHY — Avenida 28 de Setembro ns. 124 e 439, Barão de Bom Retiro ns. 38, 454 e 704-B, Barão de Mesquita ns. 356 e 766, São Francisco Xavier n. 463.

SUBURBIOS — 24 de Maio n. 665, Anna Nery n. 383, Lino Teixeira n. 174, Dias da Cruz n. 1, Engenho de Dentro n. 104, D. Romana n. 56, Archias Cordeiro ns. 249 e 272, José Bonifacio n. 186, José dos Reis n. 307, Av. Suburbana ns. 1.186 e 2.865, Praça do Encantado n. 40, Clarimundo de Mello n. 402, Praça Quintino Bocayuva n. 16, Sidonio Paes n. 19, Av. João Ribeiro n. 5, Montevideo s/n, Praça das Nações n. 24, Est. Engenho da Pedra n. 582, Orojó n. 43, Leopoldina Rego n. 28, Costa Mendes n. 200, Lobo Junior n. 17, Senador Antonio Carlos n. 397, Av. João Ribeiro n. 738, Est. Monsenhor Felix n. 504, Itabira n. 89, Est. Braz de Pinna n. 896, Major Conrado n. 89, Est. Vicente de Carvalho n. 29, Est. Barro Vermelho n. 827, Silva Maia n. 326-B, Diamantes n. 163, Carolina Machado n. 480, Est. Nazareth n. 758, Pereira da Rocha n. 11, Siriey n. 8, João Vicente n. 667, Av. Geremario Dantas n. 1.469, Candido Benicio n. 1.222, Coronel Rangel n. 459-A, Int. Magalhães n. 684, João Vicente n. 1.121, Est. Santa Cruz n. 492, Albino de Paiva n. 195, Maranguá n. 4-E, Av. 1º de Maio n. 17, Corrêa Seara n. 55, Japaratuba n. 221, Augusto de Vasconcellos n. 8, Lopes Moura n. 60.

ILHA DO GOVERNADOR — Avenida Paranapuan n. 76 e Praia do Zumby n. 81.

### *Copacabana-Leme*

PROCURO casa em Copacabana — Tres quartos, 1 sala ou 2, com jardim; sem ou com moveis; preferivel rua Barata Ribeiro, Domingos Ferreira, etc. Dirigir-se á rua da Alfandega n.º 41, sala 313-A. Tel. 43-8133. (V 22768) 8

ALUGA-SE magnifico predio de 2 pav., á rua Sta. Clara, 280, Copacabana, proprio para familia de fino tratamento e gosto, com: 5 qs., 3 s., hall, banheiro completo, copa, despensa, cozinha, q. e W. C. empregada, garage, varandas, etc. Chaves no local. Tratar á Av. Rio Branco, 117, 2º, sala 220. Tel. 43-5736. (V 25197) 8

### *Estacio*

ESTACIO — Predios á rua São Carlos ns. 90 e 103, casas I e II, vendem-se no dia 26 do corrente, ás 15¼ horas, em praça do Juizo da 1.ª Vara de Orphãos e Successores - 2.º Officio. (V 23470) 9

### *Gavea*

APARTAMENTO para verão traspassa-se contrato com garage, piscina, logar mais fresco do Rio. Marquez São Vicente n. 429-A, apt. 2. Tel. 47-3545. (V 25334) 11

### *Ipanema*

APARTAMENTO IPANEMA — Aluga-se á rua Alberto de Campos n. 180, optimo apartamento occupando todo 1º andar, com 2 salas, 2 quartos, quarto e banheiro para empregada. Entrada de serviço completamente independente. Aluguel 650$. Ver a qualquer hora e tratar á Avenida Rio Branco, 142, 3º andar, com sr. Felinto. Telephone 42-3554. (V 23474) 12

**Ipanema -- Apartamento**

Aluga-se optimo, 2 salas, 2 quartos, quarto de empregada. 600$000. Rua Maria Quiteria, 23. (V 25209) 12

ALUGA-SE optima casa de 2 pavimentos, 3 quartos, garage e demais dependencias á rua Maria Quiteria n. 180, esquina da Lagoa Rodrigues de Freitas. Ver todos os dias; chaves ao lado por obsequio. Tratar com Carlos Braga, avenida Rio Branco, 144. (V 23418) 12

**CONFORTAVEL PREDIO** — Alugamos á Av. Epitacio Pessoa, 476, magnifico predio com 3 salas, 5 quartos, 2 banheiros, cozinha-copa, dependencias para empregadas, 3 varandas, 3 terraços, garage e jardim de inverno, com vista para a Lagoa. Tratar com: LOWNDES & SONS, LTDA. Rua Mexico, 90, loja. Telephone 42-8050. EDIFICIO ESPLANADA. (xxx) 12

IPANEMA — Aluga-se optimo apartamento mobilado, á rua Prudente de Moraes. Tratar pelo tel. 27-0321. (V 26427) 12

### *Flamengo*

OPTIMO quarto de frente mobilado aluga-se em casa de familia com refeições de primeira ordem. Pedem-se referencias. Rua Senador Vergueiro n. 215. (V 23453) 10

ALUGA-SE no Edificio Barroso á rua Paysandú n. 73, esquina Senador Vergueiro, optimo apartamento com tres dormitorios, 2 salas, peças muito amplas e todas as demais dependencias. Preço 1:100$. Tratar com os administradores á rua Mexico n. 168, 9º pavimento, sala 905. Tel. 42-6534. (V 24356) 10

### *Flamengo*

**ALUGA-SE o confortavel predio da Avenida Oswaldo Cruz n.º 131, proprio para familia de grande tratamento, as chaves estão no n.º 123. Trata-se com Ottoni Vieira, á rua Buenos Aires n.º 68 - 4.º andar.** (V 25262) 10

### *Jardim Botanico*

ALUGAM-SE esplendidos e modernos apartamentos, acabados de construir, com 2 quartos, sala, banheiro completo, cozinha, etc. por 420$ e 470$ e as taxas. Ver á rua Jardim Botanico n. 418. Tratar á Av. Rio Branco, 103, 1º, s. 6. (V 22757) 14

APARTAMENTO de frente e no 2º andar com 3 qts., 2 salas, optimo banheiro, cozinha com armarios embutidos, etc., na rua Eurico Cruz n. 28. Tratar 27-1721 e 26-6305. (V 25310) 14

**EDIFICIO BUTIA'** — Rua Oliveira Rocha, 11. Neste Edificio de construcção prestes a terminar, alugamos amplos e confortaveis apartamentos, todos com entrada social e de serviço completamente independentes, tendo cada apartamento sala, 3 bons dormitorios, armarios embutidos, cozinha, banheiro completo, etc. Maiores detalhes com os Administradores: LOWNDES & SONS, LTDA. Rua Mexico, 90-loja. Tel. 42-8050. EDIFICIO ESPLANADA. (xxx) 14

### *Laranjeiras*

ALUGAM-SE amplos apartamentos, entradas independentes, logar saudavel e linda vista com ou sem garage. Aluguel modico. Rua Alice, 203; tratar no n. 12. (V 27145) 16

LARANJEIRAS — Vende-se optimo terreno, com bellissima vista, medindo 30 x 50, á rua Alice, Laranjeiras, junto e antes do n.º 364. O terreno está localizado entre predios de construcção moderna. Preço 25 contos, cada lote. Tratar directamente com o proprietario á av. Rio Branco, 137, 8.º andar, sala 812. Edificio Guinle. (V 24490) 16

### *Leblon*

LEBLON — Alugam-se os 2 unicos apartamentos vagos da Av. Ataulpho de Paiva, 111, acabados de construir, com: sala, varanda, 2 quartos, banheiro, cozinha, area com tanque, quarto e banheiro para creados por 570$ e 600$. Tratar com os administradores Magalhães, Lemos & Borda Ltda. á R. Mexico, 164, sala 67. Phone 42-9506. (V 22731) 17

**APARTAMENTO** — Alugamos á Av. Ataulpho de Paiva n.º 80, magnifico apartamento de 2 quartos, sala, banheiro completo de côr, dependencias para empregadas, etc. Optima localização. Aluguel: 550$000. Maiores detalhes com os Administradores: LOWNDES & SONS LTDA., rua Mexico, 90. loja. Tel. 42-8050. EDIFICIO ESPLANADA. (xxx) 17

### *Lapa*

QUARTOS. Alugam-se mobilados, agua corrente, café pela manhã, preços modicos. Joaquim Silva, 69 (Lapa). (V 26158) 15

### *Praça da Bandeira*

APARTAMENTOS — Alugam-se optimos, com todo o conforto, acabados de construir. Rua Senador Furtado, 51. Tratar Edificio Odeon, 10º, salas 1013/4. Tel. 22-0693. (V 23361) 19

ALUGA-SE casa propria para noivos; 2 quartos, sala, banheiro completo, areas e jardim. Av. Maracanã n. 21, esq. S. Furtado. (V 23358) 19

## CHACARAS THERESOPOLIS

Antiga Fazenda do Imbuhy, hoje "Parque do Imbuhy", dividido em bellissimas chacaras.

O Parque do Imbuhy, situado na Varzea de Theresopolis, conservará o aspecto de FAZENDA, por isso que sua situação privilegiada, só será proveitosa para os que nella possuirem chacaras, não sendo passagem para outro logar.

Assim, é bem indicado para repouso, pois, por sua porteira, só passarão os seus habitantes e seus visitantes.

A menor chacara terá 4.000 metros quadrados.

Quem vae a Theresopolis, quer repousar e para bem repousar, é necessario espaço.

O Parque será um conjunto harmonico de grandes chacaras, não sendo de se esperar que se transforme em arrabalde da Cidade de Theresopolis, com casas juntas umas ás outras.

O seu clima é secco, não sujeito a "RUSSO" e saluberrimo.

Dista apenas 1 kilometro da Rodovia Theresopolis-Petropolis.

E' de facto, o recanto ideal, para repouso.

Tem agua em abundancia e já é servido pela rêde electrica, distando do Golf Club, tambem sómente 1 kilometro.

As primeiras chacaras á venda, terão agua encanada á sua porta.

A "Braco S. A.", com escriptorio á praça 15 de Novembro, 20, 2º andar, ou mesmo no proprio Parque, dará as informações mais detalhadas e participa que inicia agora, a venda das vinte e cinco primeiras chacaras. (V 27121) 19

### *Rio Comprido*

ALUGA-SE o apartamento n. 201 á Av. Paulo de Frontin, 321, com sala, 2 quartos, quarto menor para empregada e demais dependencias modernas. Ver no local e tratar com Castro, Silva, Comp. S/A. rua S. Bento, 29, sob. Tels. 23-2837 ou 28-5237. (V 26104) 22

### *Santa Thereza*

ALUGA-SE, em centro de jardim, á rua Aarão Reis n. 32, casa com 3 quartos, 2 salas, 1 gabinete, quarto para empregados. Está aberta das 9 ás 11 e das 2 ás 5. Informações no local. (V 25338) 23

### *Villa Isabel*

RUA ANGELO BITTENCOURT n. 93 — Em predio de quatro apartamentos de frente alugam-se tres a 370$000 cada. Ainda não foram habitados e serão entregues principios de dezembro; tratar no 120 sobrado, da mesma rua. (V 20866) 24

### *Tijuca*

TIJUCA — Aluga-se apartamento novo, com dois quartos, sala, banheiro completo, quarto empregada, varanda, area e jardim. Rua dos Araujos, 17, apt. 102. Informações das 8 1|2 ás 17 1|2 horas. (V 23335) 27

CONDE ITAGUAHY, 38 — Aluga-se este predio, póde ser visto das 2 ás 5 horas; chaves por favor no n.º 34; trata-se avenida Rio Branco n.º 144. (V 23435) 27

ALUGA-SE pequeno e confortavel apartamento por réis 400$ á rua Uassary n. 12, situada depois do 986 da rua Conde de Bomfim. (V 22774) 27

**Haddock Lobo - Rua Marquez de Valença, 65** Ap. 301 — optimo apartamento de frente com 2 quartos, sala, banheiro, quarto e banheiro de empregados. Tratar na Administradora Nacional — Rua do Ouvidor, 76-Loja. (V 25256) 27

ALUGA-SE o predio n. 3 da rua Pinto Guedes n. 74, na Muda da Tijuca. Chaves no local com o encarregado. Tratar na Casa Bancaria Monerá á Avenida Rio Branco n. 49. Tel. 23-0074. (V 25240) 27

ALUGA-SE o apartamento novo com 2 quartos, sala, quarto empregada e terraço á Avenida Maracanã n. 410. Preço 450$. (V 25252) 27

ALUGA-SE o optimo predio assobradado da rua Almirante Candido Brasil (antiga rua Alegre) n. 201, antigo 57, com duas salas, tres quartos com communicação, ampla cozinha, quarto de banho completo e regular quintal. As chaves se encontram no botequim em frente com o sr. Francisco. (V 24465) 27

CASA optima, pintura nova, todo conforto, p. familia tratamento, 3q., 2 s., q., W. C., empregada, etc. R. João Alfredo 1, esquina R. Pinto Guedes. Um minuto C. Bomfim pela Radmaker (V 23456) 27

HADDOCK LOBO — Aluga-se moderno e confortavel predio para familia de tratamento, á rua Almirante Gavião, com 6 quartos, 2 salas, garage e demais dependencias. Informações 42-5046. (V 24421) 27

### *Suburbios da Central*

**AVENIDA DA TIJUCA, 571** — Alugamos optima casa, magnificamente situada, possuindo 2 quartos, 2 salas, cozinha, banheiro. Aluguel 450$000. Tratar com:
LOWNDES & SONS, LTDA.
Administradores de Bens
Rua Mexico, 90 — Loja
Tel. — 42-8050
EDIFICIO ESPLANADA
(xxx) 29

MEYER. Aluga-se á r. Dias da Cruz, 740, magnificas residencias, independentes, acabadas de construir, todo o conforto para casaes e pequenas familias de tratamento. (V 24463) 29

ALUGA-SE, no Meyer, á rua Magalhães Couto, 177, optimo predio, com 4 quartos, 2 salas, banheiro completo, cozinha e grande quintal, arborizado, por 380$000 mensaes. Tratar á Av. Rio Branco n. 134, sala 407. (42831) 29

**CASAS NOVAS**
COM TODO CONFORTO PARA PEQUENA FAMILIA

Alugam-se na rua Coronel Rangel n. 262, com todas as conducções á porta. Trata-se pelo telephone 26-5582. Informações na mesma rua casa nº V. — Cascadura. (V 25342) 29

### *Bocca do Matto*

MACHINAS DE ESCREVER reconstruidas como novas: Perfeitissimas. Nickelagem, pintura e mecanica. Vende-se desde 500$. Restam poucas. Ver Quitanda, 17, loja. (V 24423) 29

### *Nictheroy*

ALUGAM-SE boas casas a partir de 240$ mensaes, proximas ao banho de mar e com communicação directa com as Barcas. Trata-se na Villa Pereira Carneiro, á praça Azevedo Cruz, em Nictheroy. (V 25026) 33

NICTHEROY — Aluga-se casa á beira mar com: 3 quartos, 2 salas, quarto de empregada, gaz, etc. Contrato 1 ou 2 annos. Aluguel 500$. Boa Viagem. Chaves 152, bonde Icarahy. Circular (via Presidente Pedreira). (V 25180) 33

**CASAS NOVAS** — Ainda não habitadas — optima construcção. Vendem-se 2 — R. Paulo Cesar, 291 — Tratar no local. (V 23432) 33

SACCO DE S. FRANCISCO. Vendem-se em prestações bons lotes de terrenos na Estrada da Cachoeira a 250 metros da praia. Tratar na Cia. Territorial Itachuelo. Rua Visconde de Inhauma n. 39, 5º andar. (V 24405) 33

ALUGAM-SE 4 casas novas R. Joaquim Tavora n. 168, Icarahy, 4 quartos, salas varandas, installações de luz e sanitarias luxuosas. Baratissimas. Tel. 2270. (V 27136) 33

APARTAMENTOS novos á beira mar. Alugam-se optimos com ampla varanda dando frente para o mar, dispondo de 4 q., 1 sala, quarto para empregada e serviço separado. Servido por dois elevadores. Aluguel 600$000. Trata-se com o sr. A. Franco, Praia das Flexas n. 169. Telephone 825. (V 27130) 33

ICARAHY — Verão — Aluga-se por 3 mezes apartamento mob., com gosto e conforto, para casal de tratamento. Preço 2:250$ ou 2:550$, conforme as condições a tratar pessoalmente, com a proprietaria, apresentando este annuncio. Rua Dr. Tavares de Macedo, 228, sob. (Não se informa tel.). (V 23451) 33

### *Ilhas*

ALUGA-SE o predio completamente pintado de novo, á rua Guyricema n. 91, Praia da Guanabara, Ilha do Governador; as chaves no mesmo, com 4 quartos, 2 salas, banheiro completo, com agua quente e fria, contrato por 1 anno, aluguel 350$. Trata-se na Avenida Rio Branco, 49 — Casa Bancaria Monerá. (V 25105) 34

ALUGA-SE uma casa mobilada, com 2 q., sala, cozinha, banheiro e quintal, á rua Maestro Anacleto, 32, f. Paquetá. (V 24521) 34

### *Petropolis*

PETROPOLIS — Aluga-se, por 4 mezes, casa mobilada, com 5 quartos, 2 salas, banheiro, quarto de empregada, garage, piano, telephone, etc. R. Francisco Manuel n.º 251, onde se trata. Tel. 8582 ou no Rio, 48-0532. (V 24336) 35

PETROPOLIS — Vende-se casa com 3 quartos, 2 salas, varanda, bom terreno. R. Christovão Colombo, 319. Ver na mesma. (V 23471) 35

PETROPOLIS — Aluga-se a magnifica residencia, em centro de terreno, propria para familia de gosto e trato, com 6 amplos quartos dentro e accommodações completas para empregados, na avenida Piabanha, 261. Tratar no lado no 239. (V 28467) 35

PETROPOLIS — Aluga-se casa moderna, acabada de construir e com mobiliario completamente novo. Boa varanda, sala, tres amplos quartos, serviço sanitario completo, quarto e serviço externo para empregados, garage, rua nova, ao lado do predio 172, da rua Simon Bolivar. Omnibus Valparaiso, 4; chaves no local; tratar com Soler, pelos telephones 42-2081 e 23-1771. (V 22765) 35

PETROPOLIS — Aluga-se optimo predio com garage, á rua Santos Dumont n.º 616-A. Grande varanda, 3 salas, 4 quartos, etc., em centro de terreno. Omnibus na porta. (V 22764) 35

ALUGA-SE para o verão e vende-se por 80 contos, facilitando parte do pagamento, duas residencias acabadas de construir, com todo o conforto, omnibus á porta, na rua Simon Bolivar, em frente ao n. 173 (Valparaiso). Informações: no local ou tel. 183 — Nictheroy. (V 22784) 35

ALUGA-SE bem mobilada, com jardim e garage; informações tel. 42-7073. (V 22801) 35

ALUGA-SE uma casa confortavel, no centro da cidade, com 4 quartos, 2 salas, jardim e demais dependencias. Tratar á Av. Marechal Deodoro n. 102, — Petropolis. (V 23487) 35

ALUGA-SE em Petropolis uma casa confortavel proxima á estação á rua Paulo Barbosa, 102; informações pelo telephone 26-5047. (V 23452) 35

**PETROPOLIS**

Até 15 de março, aluga-se em vivenda aprazivel, pequeno apartamento com sala, quarto, banheiro, cozinha, quarto de empregada, independente, sem ligação com a casa, por 2:500$, podendo-se fornecer pensão. A um minuto dos omnibus. Rua Felippe Camarão, 100 (61). (Retiro). (V 24326) 35

**PETROPOLIS** — Alugamos, á Av. Tiradentes, 167, magnifica casa mobilada, para o verão, com 3 quartos, 2 salas, dependencias para empregadas, copa, cozinha, banheiro e varanda. Chaves por favor no n.º 149. Maiores detalhes com: LOWNDES & SONS, LTDA. Rua Mexico, 90, loja. Tel. 42-8050. EDIFICIO ESPLANADA. (xxx) 35

ALUGA-SE casa com quatro quartos, duas salas, etc., á rua Monsenhor Bacellar, 530, lado da r. Itaboraby, por nove contos e vende-se terreno em Cascatinha. Tratar tel. 26-4030, Rio. (V 23486) 35

APARTAMENTOS, Petropolis. Vendem-se em construcção á Avenida João Pessoa n. 106, entre a praça Dom Affonso e Avenida 15 de Novembro. Preço 95:000$. Ver no local e informações e plantas com J. GURGEL DANTAS, firma constructora. Rua do Rosario n. 116, 2º, Rio. (V 24381) 35

APARTAMENTOS, Petropolis. Vendem-se á Av. João Pessoa n. 271, proximo á praça Dom Affonso, 1 por 105:000$ no 8º pavimento e outro por 75:000$ no 1º pavimento. São os ultimos. Ficam promptos para este verão. J. GURGEL DANTAS. Rua do Rosario n. 116, 2º, Rio. (V 24380) 35

ALUGA-SE acabando de construir 4 quartos, 2 salas, varanda, garage, muito terreno, etc., com ou sem mobilia. Rua Morin, 951; tratar r. Theophilo Ottoni, 67. Tel. 23-4520. (V 24400) 35

ALUGA-SE, em Petropolis, pelo verão, optima residencia á rua Washington Luiz, 600. As chaves no armazem no lado. Inf. tel. 25-2125. (V 25266) 35

PETROPOLIS — Aluga-se esplendida casa mobilada, com varanda, jardim, 2 banheiros. Inf. 27-0004. (V 24401) 35

PETROPOLIS — Aluga-se para o verão, magnifica residencia á rua Barão do Rio Branco n. 1459, com 2 salas, jardim de inverno, 5 quartos, copa, cozinha, garage, banheiro completo, quartos para empregados, etc., em centro de grande terreno. Tratar á Av. Rio Branco n. 134, sala 407. (42820) 35

### *Therezopolis*

ALUGA-SE casa mobilada. Tel. 22-6632. — Rio. (V 22810) 36

TERRENOS. Therezopolis. Vendem-se optimos planos com arvores seculares, riacho em ruas calçadas proximo ao Hotel Rizzi, Zona de lindos palacetes. Ver com o sr. Alberto Moreira. Praça Hygino da Silveira, 40. Informa J. Gurgel Dantas. Rua do Rosario n. 116, 2º, Rio. (V 24378) 36

ALUGA-SE a familia alto tratamento uma das melhores casas do alto Therezopolis. Inf. 26-4197. (V 24447) 36

### *Animaes*

CADELLA POLICIAL — Compra-se, belga para, preta. Offertas Carlos. Rosario, 118, 2.º. (V 24382) 63

### *Automoveis de occasião*

**BUICK**

Coupé 1938, pouco uso, perfeito estado, forrado de couro, radio, vende-se. Negocio directo. Attende-se pelo telephone 25-1646 das 10 em deante. (V 24343) 64

**MERCURY - 1940**

Negocio urgente. Vendo novo, por preço abaixo do custo. Tratar com o Sr. Sousa, na rua Mexico n.º 90 — loja. (42826) 64

**CHEVROLET 1940 e outros carros em optimo estado. Rua General Caldwell n.º 291.** (V 24403) 64

CHEVROLET-1940 e outros carros em optimo estado. Rua General Caldwell n.º 291.

FORD-29 — Barato — Vende-se, a melhor e mais bonita do Rio, rodagem e businas V-8, forrada de couro. Ver R. Senador Vergueiro, 137. Garage; tratar rua Visconde de Inhauma n. 101. (V 25338) 64

PACKARD-120 — Vende-se em, em perfeito estado. Só a particular. Falar com os 2 mecanicos do Passeio Publico. (V 25281) 64

### *Chiromantes*

CARMEN — Chiromante e sciencias occultas, revela o segredo humano, pela graphologia e psychologia experimental, trabalhos de transmissão de pensamento, lê toda a sina da pessoa pela chiromancia scientifica. Consultas sobre qualquer sentido particular e commercial. Tira horoscopos completos; das 10 ás 19 menos aos domingos. S. José, 51 1º 22-7903. (V 23837) 69

### *Correspondencia*

**COLOMBINA**

Este é o meu 16.º bilhete dominical. Não sei se tens lido, mas elles representam toda a minha anciedade pela tua saude. As noticias são vagas e aguardo teu restabelecimento. Saudades e vinganças. Teu Arlequim. (V 25324) 70

### *Dentistas e protheticos*

COMPRESSOR de-azantoma "Elec. Dent."; cuspideira de cadeira compl. Mesa aux. dobradiça. Seringa ar quente "Rittor". Braços para mesas e motores. Coqueiros, 39, tel. 22-0798, das 7-11 hs. (V 23440) 72

**Deposito Dentario Catão**

**Completo sortimento de dentes artificiaes, cadeiras, motores, equipos, cuspideiras e demais materiaes e instrumentos para consultorio e laboratorio odontologicos.**

CATÃO PINTO

**R. da Assembléa, 104, 10.º andar, sala 1002**
Edificio Gonçalves Dias
**Tel. 22-5223**

(xxx) 72

**PO' SEGURANÇA**

INDISPENSAVEL PARA QUEM USA DENTADURAS ARTIFICIAES. Em todas as perfumarias e pharmacias — *Envelope* 1$200

Distr. CASA JAIR — Rua 7 Setembro, 107 — Tel. 42-1384

(xxx) 72

**DENTADURAS EM 3 DIAS**
SYST. ALLEMÃO
VEJAM EXPOSIÇÃO
122 - AV. RIO BRANCO - 122
(xxx)

**DR. PLINIO SENA**

**Edificio Porto Alegre, 7.º andar**, atraz da Escola de Bellas Artes. Séde nova, propria e modelar, dispondo de um corpo de profissionaes especializados para Exames clinicos e aos Raios X dos fócos dentarios, tratamento com a conservação dos dentes, resultado garantido. Anesthesias regionaes e geraes para os casos indicados com assist. medica. Extracções de dentes inclusos fócos retidos, apparelhos em fracturas, pyorrhéa inicial, etc. Instituto de estomatologia completo. Fundado em 1931. Edificio Porto Alegre, **R. Araujo Porto Alegre, 70, 7.º andar.** Atraz da Escola de Bellas Artes. Telephone **22-1659. Radiographias a 10$ interpretadas.** (V 25253) 72

DENTADURAS DUPLAS, das mais aperfeiçoadas e confeccionadas pelo laureado especialista **Dr. Silvino Mattos. Preços razoaveis.** Rua Sete de Setembro numero 194. Tel. 22-1555. (V 25336) 72

ALUGA-SE uma officina de prothese completa. Av. Marechal Floriano, 65 (sob.), com o sr. Castilho. (V 24440) 72

DE naturalidade e conforto á sua bôca, usando dentadura anatomica de juxtaposição. Especialista J. L. de Albernaz. Rua Araujo Lima, 170. Tel. 28-4536. (V 24460) 72

### *Dinheiro*

**CAUTELAS — Da Caixa Economica. Não as perca em leilões e nem as venda. BEMOREIRA facilita reformal-as e as recebe em cauções na Secção Bancaria. Rua Luis de Camões n. 42.** (xxx) 73

DINHEIRO — Emprestimos sob promissorias e descontos de duplicatas, a juros bancarios. Maxima rapidez, absoluto sigillo. M. Soares Castellar. Tel. 43-1003, rua da Quitanda, 85-1º, sala 6. (V 21996) 73

**Juros de Apolices — Apolices.** — A CASA BANCARIA MONERÓ, á AVENIDA RIO BRANCO, 49, paga mediante modica commissão, juros atrazados, vencidos e a vencerem, de Apolices Federaes, Estaduaes e Municipaes, assim como as compra e vende por preço de Bolsa. (V 25248) 73

DINHEIRO, sobre automoveis; compra-se, vende-se, troca-se e faz-se qualquer transacção. Tratar com Cesar, á rua Ouvidor, 68, 2.º andar, sala 11. (V 27174) 73

VENDEM-SE dois lotes de terreno, no Eng. de Dentro, juntos ou separados, á rua Barão de Santo Angelo, medindo 10x40, tratar á rua Uruguayana, 93, Figueiredo & Netos. 43-0605. (V 24499) 73

### *Diversos*

MASSAGISTE Française — Madame Louisette. Teleph. 22-9350. (V 22077) 74

ENCERADOR e calafate — José Francisco, raspa, calafeta; é o unico processo para acabar com as pulgas. Recado, 48-8096. (V 22800) 74

VIGILANCIAS e investigações Pagamento depois de terminadas. Carioca n. 34, 2.º Teleph. — 22-7957 — DETECTIVE ALBANO (V 23391) 74

HARMONIA SEXUAL — Mme. Riche de l'Institut Rivoli, de Paris, rua Andrade Pertence, 20. (V 28317) 74

REDIGEM-SE e corrigem-se trabalhos litterarios, cartas commerciaes ou de qualquer natureza, requerimentos, discursos, planos para theses, suggestões para propaganda, artigos de jornaes, etc. Maximo sigillo. Escriptorios especializados da drn. Yára Muller, á rua Primeiro de Março n. 141, 3º andar. Tel. 43-7891. (V 22485) 74

**LIVROS USADOS** Compramos em qualquer idioma, antigos ou modernos, avulsos ou em bibliothecas. Avaliação a domicilio. Pagamento á vista.

**LIVRARIA S. JOSE'**
**38, Rua S. José, 38**
**Tel. 42-0435**
(xxx) 74

MASSAGISTA RUSSA — Moça forte applica massagens, para emmagrecer, circulação do sangue, prisão de ventre, fracturas, fortalece musculos e dores rheumaticas, garante resultados; rua Paulo de Frontin, 46, terreo. Tel. 22-0219. (V 27213) 74

CAMISAS sob medida, olushes sport, cuecas, pyjamas, etc., confecção perfeita; fazem-se concertos. Av. Rio Branco, 143, 3.º, tel. 43-1037. (V 25308) 74

BALAS DE LICOR, damasco e outras. Acceitam-se encommendas. Telephone 38-1016. (V 24410) 74

### *Instrumentos de musica*

**HARPA** — Vende-se uma harpa de Erard dourada estylo Imperio na Rua Anna Nery nº 252. (V 21672) 75

PIANO BLUTHNER — 3.000$ — Vende-se um moderno e luxuoso, em jacarandá, 88 notas, armado em ferro. R. do Ouvidor, 81, sob. (V 21516) 75

## Medicos e Pharmaceuticos

**VIAS URINARIAS** MOLESTIAS DE SENHORAS

Cistite. Prostatite. Vesiculite, cura rapida da BLENORRHAGIA e das infecções genitaes com vaccinas de sua preparação. Dr. Jorge A. Franco. Chefe de Lab. do Inst. Oswaldo Cruz 67 — Quitanda, 6.°, de 2 ás 5 T. 43-7516 (xxx) 80

**DR. BRANDINO CORRÊA** Vias Urinarias — Rua do Carmo, 49, 1.° — Das 14 ás 18 horas (xxx) 80

**DR. DUARTE NUNES** Vias urinarias — Doenças anorectaes. — S. Pedro 64. — Das 8 ás 18 horas. (xxx) 80

**DRA. ELENA COELHO** CLINICA EXCLUSIVA DE SENHORAS
TRATAMENTO RAPIDO EFFICIENTE SEM OPERAÇÃO
Av. Graça Aranha, 40-10.° and. - Phone: 22-0412 - De 1 ás 6 hs.
(xxx) 80

**Dr. Pedro Magalhães** (da BENEF. PORTUGUEZA) HEMORRHOIDAS.
CIRURGIA — MOL. DE SENHORAS — V. URINARIAS. AS 4 H. — MIGUEL COUTO 5. 3°. TEL. 22-1009 e 42 2972. (V 22490) 80

**DR. EURICO COSTA** Vias urinarias e complicações. Tratamento moderno pelo calor. Apparelhagem americ. Kettering. Rodrigo Silva 30, 3.° andar — Tel. 22-8300 — De 10 ás 12 e de 2 ás 6 (V 2409) 80

**DR. ORLANDO REBELLO**
OCULISTA — da Med. C. Emp. Municps. Cons. R. Araujo Porto Alegre, 70, s. 1101/3. T. 42-7501 — Das 2 ás 6 (V 23140) 80

ANESTESIAS
CICLOPROPANO
PROTÓXIDO DE AZOTO
**Dr. Odilon de Andrade F.°**
TEL. 26-2310.
(V 21207) 80

**DR. PEDRO MOURA**

Tratamento das hemorrhoidas, hydrocelle e varices sem operação. Cirurgia, Vias urinarias, Doenças das senhoras, Ulceras do estomago e duodeno, Appendicites, Calculos biliares, renaes e vexicaes, Tumores da mamma, utero e ovarios. Bocios, Hernias, Doenças dos rins, figado, prostata, uretra e bexiga. Consultorio e residencia, RUA HONORIO DE BARROS, 25 — Flamengo. Edificio Lygia. Tels. 25-5423 e 25-5644. (V 17730) 80

**DR. JOSE' DE ALBUQUERQUE**
Membro effectivo da Sociedade de Sexologia de Paris
DOENÇAS SEXUAES DO HOMEM
Rua do Rosario, 172. De 1 ás 7 (V 22357) 80

**CLINICA DE SENHORA**
Do DR. CESAR ESTEVES - Tratamento opotherapico sem operação das perturbações proprias das Senhoras. Rua da Assembléa, 115. Phone: 22-0862, de uma as cinco. (xxx) 80

**DR. ATAULFO MARTINS**
— ESPECIALISTA —
**Clinica Exclusiva**
**ASMA** BRONCHITES ASTHMATICAS E CHRONICAS. COMPLICAÇÕES. Quitanda, 20, 4.°, S. 401. De 1 ás 6. Tel.: 22-0049.
VARIOS ATTESTADOS DE CURA
(xxx) 80

**HIDROCELE**
CURA RADICAL SEM OPERAÇÃO
**DR. JOÃO PACIFICO**
R. Frei Caneca, 273, das 7 ás 12. Hernias, hemorroidas, varizes, prostata, appendicites e tumores do ventre. Av. Vieira Souto, 164, telephones 47-3440 e 22-2038. (xxx) 80

**SINUSITES**
**AMIGDALAS**
CURA RADICAL PHYSIOTHERAPICA
(Sem operação)
Clinica Prof. Francisco Eiras — Edif. Odeon, S. 418 — Telephone 22-0023 — Cinelandia. (V 24064) 80

### Creados

PRECISA-SE empregada para todo o serviço, em apartamento de casal norte-americano. Paga-se bem á pessoa competente. Praia Botafogo, 58, apt. 91. (V 23480) 53

### Aves e ovos

**Combatentes** — Shamo e Inglez, ovos para incubação, gallos para reproducção e combate, fina linhagem. Rua Cadete Polonia, 91. Sampaio. (xxx) 65

### Ouro e Joias

**OURO VELHO**
BRILHANTES
PRATARIAS
Comprador autorizado
Paga o preço da cotação official
Compro joias com brilhantes, objectos de prata e moédas
86 — RUA S. JOSE' — 86
Esq. da rua Rodrigo Silva
(V 26002) 76

**OURO** — PLATINA — BRILHANTES — Cautelas de Penhor, não venda sem ver a offerta da JOALHERIA GOMES - Rua da Carioca, 37 — Tel. 22-0608. (V 22786) 76

**OURO VELHO**
Em qualquer especie vendam ao maior comprador autorizado
BRILHANTES E PRATARIAS
E' quem melhor paga
14, Largo de S. Francisco, 14
(xxx) 76

**JOALHERIA UNICA**
*A CASA DOS BONS BRILHANTES*
Antiguidade — Prataria antiga
Bolsas de crocodilo
Recebemos joias usadas em troca
*Pagam-se preços excepcionaes*
54 — RUA 7 DE SETEMBRO — 54
(V 24487) 76

### Machinas diversas

**MACHINAS SINGER** — Vendem-se em prestações mensaes com pequena entrada inicial. Procure BEMOREIRA. á rua Luiz de Camões 42. (xxx) 78

SINGER. A Casa Almeida vende machinas de mão e de pé a 80$, 90$, 120$, 180$, 250$ e 400$, e motores desde 200$. Rua Annibal Benevolo n. 56, esq. Salv. de Sá. (V 27119) 78

### Modas e bordados

**PARA A SUA ELEITA?!**
Um presente!!
"São joias as bolsas e luvas da "Casa Lu!". Gonçalves Dias esq. Assembléa. (V 25433) 81

VESTIDOS AMERICANOS — Os ultimos modelos existentes a preço de liquidação. Diariamente das 8 ás 11 para 47-0278. (V 23379) 81

ALUGA-SE optima sala para escriptorio ou atelier no melhor ponto da Av. Rio Branco, 142, 1° andar. Chapéos Lilo. (V 25330) 81

ENSINA-SE tricot e crochet, com arte e perfeição. Blusas, bolsas e luvas para verão. Tel. 27-5149. (V 24414) 81

**Consultas gratis**
Pelo Dr. Luiz Lima Bittencourt, especialista em molestias dos
OLHOS, OUVIDOS
GARGANTA e NARIZ
Com pratica dos Hospitaes de Nova York e Boston. Todos os dias das 10 ás 12 horas e pagas das 16 ás 18
Consultorio: — Rua Buenos Aires, 158 (entre Andradas e Uruguayana)
(V 25277) 80

**HOMEOPATIA**
CONSULTAS GRATIS
AMBULATORIOS DE FARIA
Rua de S. José, 74, 1.° andar
Phone 22-0752
Avenida Copacabana n.° 710
1.° andar — Phone 27-5613
Rua Archias Cordeiro, 249, 1.° andar, Meyer.
Phone 29-0546
Clinicas de creanças e adultos. Diariamente das 9 ás 11 horas. Consultas pagas das 14 ás 18 horas.
(41628) 80

### Modas e bordados

**MME. CARMELLA**
**Modas**

Mme. Carmella tem o maior prazer em communicar a sua distincta clientella, que acaba de inaugurar os seus salões de modas, chapéos, "lingerie", e alta costura, á Avenida Atlantica, 822 — Posto 5 — onde mantem exposição permanente e variada de modelos de fino gosto em chapéos, vestidos, "lingérie", "écharpes" e novidades. (V 27178) 81

**PRESENTES?!**
(Faça o seu eleito ler isto)
"São joias as luvas e bolsas da Casa Lu!" Gonçalves Dias esquina Assembléa. (V 25254) 81

COSTUREIRA acceita camisas de homens para confeccionar, sob medida. Resende 72. Tel. 42-7828. (V 22782) 81

PROFESSORA de córte e costura a domicilio. Ensina por methodo facil e ligeiro. Corta, alinhava e prova desde 18$. Executa qualquer modelo desde 45$. Srta. Portella — 25-2326. (V 24415) 81

CORTE E ALTA COSTURA — Professora ensina por systema facil e rapido. Rua Theophilo Ottoni, 179-5° ap. 13. (V 25302) 81

LEBLON — Vendemos optimo terreno, de 20 x 30, zona commercial, tendo casa construida, por 170 contos. S. Stockler e Clyto Lemos de Azevedo. Ed. Nilomex, sala 702. (V 25200) 91

### Moveis, novos e usados

**ALUGAM-SE moveis, modernos, preços modicos. Tel. 22-3976.** (V 27194) 83

SALA DE JANTAR folheada, para apartamento. Vende-se, por 450$000, á rua da Quitanda n. 31. (V 25361) 83

**COMPRAM-SE moveis, pianos, crystaes, etc., ou mobiliario completo de casas ou escriptorio. Casa André Telephone 43-6332** (V 22714) 83

COMPRAMOS moveis, cristaes, tapetes, machinas de costura e tudo que represente valor. T. 26-3128. Paga-se bem. (V 23420) 83

VENDEM-SE 4 secretárias e 1 armario envidraçado. Rua Barão de Itapagipe n.° 613. (V 23484) 83

**MOVEIS** Machinas, Cofres novos e Usados
**Compramos, Trocamos e Vendemos CASAS MOUTINHO — T. 43-1208 05 — R. Senhor dos Passos — 97.** (xxx) 83

**DORMITORIOS e salas de jantar luxuosos folheados a imbuya, com 10 peças a 1:150$, 1:450$, 1:550$, 1:750$ e 2:300$000, acabamento perfeito, de estylos modernissimos. Rua Frei Caneca n.° 9.** (V 23305) 83

VENDEM-SE cofres, archivos de aço, prensas para copiar e moveis de escriptorio, novos e usados á rua Theophilo Ottoni, 120. (V 24459) 83

SALA DE JANTAR colonial vende-se de optima fabricação com 12 peças, assentos e espaldar de sola em perfeito estado, preço de occasião. 2:200$. Rua Haddock Lobo n. 18. (V 27208) 83

GRUPO para sala de visitas vende-se com 3 peças, de optima fabricação, preço de occasião. 700$000. Rua Haddock Lobo n. 18. (V 27208) 83

DORMITORIO para casal vende-se de optima fabricação e muito confortavel. 10 peças com pouco uso, preço de occasião, 2:500$. Rua Haddock Lobo, 18. (V 27208) 83

MOVEIS DE ESCRIPTORIO — Mudamos a nossa loja da rua Ourives, 119, esq. Th. Ottoni para defronte á rua Theophilo Ottoni, 120, onde continuamos vendendo a preço de liquidação. Tel. 43-4548. (V 24459) 83

### Moveis, novos e usados

COFRES — Archivos de aço. Mudamo da rua Ourives, esq. Theophilo Ottoni, para defronte á rua Theophilo Ottoni, 120. Tel. 43-4548. (V 24450) 83

VENDE-SE uma sala de jantar nova. Informa-se pelo telephone 25-0142. (V 24480) 83

DORMITORIO folheado a imbuya, moderno, com 10 peças. Vende-se por 850$. Occasião unica, rua da Quitanda, 31. (V 25361) 83

### Professores

INGLEZ, HESPANHOL — Professor do Instituto americano, lecciona idiomas e literaturas a adultos e creanças, em casa ou a domicilio. Tel. 27-8810, das 9 ás 14 horas. (V 25215) 87

ALLEMÃO — Latim, grego ensina professora (doutora), com resultados [illegible]. Phone 47-1874. (V 22608) 87

INGLEZ — Por professor competente, com optima pronuncia britannica. Escrever "ADVERTISER", Caixa Postal 178. (V 22763) 87

ADMISSÃO E GYMNASIAL — Explicador, Prof. Alexandre, registrado, longa pratica. Tel. 42-0008. (V 23141) 87

**LE FRANÇAIS** Em poucos mezes, professor parisiense formado. Ensino privado. Efficiencia maxima. Preços modicos. Tel. 42-2656. (V 24051) 87

FRANCEZ — Aprendam francez, perfeito professor nato e formado, só lições particulares. M. VOISIN, prof. L. ès L. Praia do Russell n. 184 apt.° 90, 42. Tel. 25-3126 (V 27080) 87

ALLEMÃO — Aulas individuaes e traducções por prof. com 20 annos de magisterio no Brasil. Rua Riachuelo, 27, apt. 78 (42-6863). (V 17770) 87

CONCURSOS DIPLOMATA, Off. Administrativo, etc. Advogada prepara candidatos com rapidez em direito Civil, Constitucional, Penal, etc. Riachuelo, 27, apto. 78. Tel. 42-8863. (V 17770) 87

PROFESSORA INGLEZA recem-chegada lecciona a preços modicos. Telephonar para 25-2025. (V 24265) 87

**PROF. JULIEN** — formado em Paris, dá aulas particulares de francez, conversação, literatura 35 rua Bolivar ap. 51. Copacabana ou a domicilio. Tel. 27-4410. (V 23431) 87

CONSUL — Os 20 candidatos preparados pelo prof. P. de Fossey foram todos approvados na prova escripta de francez do recente concurso. Ensino individual ou em cursos de 2 a 3 alumnos. Edif. "Jornal do Commercio", 2.° andar, sala 218. Tels. 22-8023 e 43-4736. (V 27186) 87

DANSAS modernas em aulas particulares, leccionadas por senhorinha, com rapidez. Rua São Clemente, 252, Botafogo. (V 25285) 87

INGLEZA lecciona seu idioma praticamente. Rua Buenos Aires, 144, apto. 3-2.° andar, proximo Uruguayana. (V 24375) 87

**INGLEZ** BRIGHT'S SYSTEM **42-4224**

INGLEZ falar por excellencia!!! em todos os ramos da sciencia, isso é prova da maior distincção. Entretanto adquiril-o com toda segurança é possivel só e exclusivamente pelo "BRIGHT'S SYSTEM". Prova immediata. 42-42-24.

INGLEZ — Estudar pelo "BRIGHT'S SYSTEM", isto é a prova da maior distincção e das mais elevadas aspirações na tentativa para brilhante futuro, garantindo-o pelas vantagens que offerece este notavel e incomparavel STANDARD METHOD — 42-4224.

INGLEZ — Só para diplomacia ! ! ! Fantasticamente rapido desenvolvimento da eloquencia neste assumpto. — PROF. E. B. BRIGHT — 42-4224.

**INGLEZ** ENSINO CONCURSAL **42-4224** (V 25371) 87

ESPAÑOL — Profesora, con practica de enseñanza superior, se ofrece para leccionar en casa o a domicilio. Teléfonos 27-8658 a 27-7609. (V 24462) 87

INGLEZ — Lições particulares, praticas e theoricas para senhoras e senhoritas por professora ingleza. Tel. 25-6241. (V 24431) 87

INGLEZ — Professor londrino, lecciona o seu idioma em sua residencia e a domicilio. Preços modicos. Rua Correa Dutra, 56, apt.° 47. Flamengo, 25-5811. (V 25196) 87

PROFESSORA de inglez, aceita alumnos. Avenida Paulo Frontin, 239, apto. 10 — 22-1738. (V 24390) 87

PORTUGUEZ — Professora aceita alumnas em sua residencia. Rua São Clemente, 373. Tel. 26-2391. Botafogo. (V 24385) 87

PROFESSORA energica e com longa pratica, ensina, em particular, portuguez, arithmetica, etc., para exames ou a principiantes, mesmo idosos, á rua Rodrigo Silva, 18-2°. Tel. 22-5724. (V 25261) 87

SENHORA londrina lecciona seu idioma. Tel. 28-9061. (V 27209) 87

PIANO — Lecciona-se a principiantes, a domicilio. Tel. 27-5407. (V 24422) 87

PROFESSOR allemão ensina o seu idioma, latim e grego. Literatura allemã e classica, em casa e a domicilio. Rua Duvivier, 28, apto. 10. Tel. 47-0896. (V 27155) 87

PROFESSOR do Instituto de Educação de Nictheroy, ensina portuguez, francez e inglez, a principiantes ou alumnos art. 100. R. Mattoso, 132, apt. 1. tel. 48-0761. (V 25306) 87

FRANCEZ — Prof. nato, formado em Paris. Cattete, 201. Tel. 25-1750, das 12 ás 14 horas. (V 25313) 87

### Vendas diversas

PARTICULAR vende lindo grupo estofado pela metade do valor. Viveiros de Castro n.° 110, apartamento 43. (V 23420) 89

### Manicures

MANICURE E MASSAGISTA attende em sua residencia. Rua do Estacio de Sá n. 4. Teleph. 42-2366. (V 26151) 93

MANICURE attende a domicilio a pessoas de fino trato. 42-2778. (V 22794) 93

MANICURE, moça de familia. Vae a domicilio, só para senhoras. Telephone 28-6034. (V 24303) 93

MANICURE attende em seu gabinete á senhoras e cavalheiros a 5$000. Ouvidor, 131, 1° andar. Tel. 22-8160. (V 24512) 93

MANICURE, moça de familia attende a pessoas de fino trato. Telephone 25-7411. Srta. NAGIA. (V 24515) 93

### Venda e compra de predios e terrenos

PREDIO para renda — Compra-se, até 250 contos, directamente do proprietario, absolutamente sem intermediario, predio ou avenida com solida renda. Telephone 23-3043. (V 24506) 91

TERRENOS — Vende-se hoje mesmo na rua Uruguayana, 95, Figueiredo & Netos; mostra-se local com dia e hora marcada. Tel. 43-6605. Rua Ramiro Magalhães, 206 a 212 (22 x 66). Rua Barão de Sto. Angelo, junto ao 33 (mede 16 x 40). (V 24461) 91

TERRENOS — Vende-se hoje mesmo: tratar com os proprietarios. Figueiredo & Netos. Uruguayana, 95. Telephone 43-6605. Cardoso Junior, 22 x 50. Lad. do Ascurra, 9.000 mts. Trav. Serro Corá, 10 x 44. Ver local, com hora marcada. (V 24461) 91

VENDEM-SE dois bons lotes, sendo um de esquina, com 16,50 x 22,50, preço 80:000$, e outro com 16,50x20,20, por 65:000$. Ambos lotes ficam proximos da rua Haddock Lobo. Tratar á rua Ramalho Ortigão n.° 9, 1.° andar, sala 15. (V 25269) 91

VENDE-SE, á Av. Atlantica, optimo apartamento, situado em edificio já construido e todo habitado, occupando o 5.° andar, tendo 3 optimos quartos, magnifica sala, banheiro, cozinha e dependencias para empregados, varanda, etc. Preço unico 120 contos, facilitando-se o pagamento. ZUMALA' BONOSO. Avenida Rio Branco, 128, 11.°. (V 25274) 91

VENDE-SE magnifico e bem situado predio para renda, rua Nabuco de Freitas, 203. Tratar com F. Segadas Vianna. A. Predial. Av. Rio Branco, 137, 10.° and., sala 1.014. Tel. 23-4793. (V 24437) 91

VENDEM-SE 2 predios, Rua Sinimbú n.° 111, perto da Quinta da Boa Vista. (V 27123) 91

VENDE-SE por 160 contos, no Leblon, confortavel residencia de 2 pavs., cimento armado, construcção recente, com todos os requisitos modernos, garage, hall, varandas, 2 salas, grande sala de jantar, 5 quartos, 2 banheiros, copa e cozinha de marmore, etc., em centro de jardim; entrada 70 contos, facilitando-se o restante; tratar na Av. Rio Branco n.° 143, 3.°. (V 25300) 91

VENDE-SE um importante predio, dois pavimentos, á rua Valparaizo, 33 em leilão pelo Souza Leite, quinta-feira, dia 28 do corrente, em frente ao mesmo, ás 4.30 horas, autorizado por alvará do Juizo de 1.ª V. Orphãos e Successões, no espolio de Admardo Alves Torres. O predio é edificado em terreno de frente 18,30 por 33 e 20 c/ms de extensão, podendo ser visto diariamente por gentileza do sr. inquilino. (V 25303) 91

### Venda e compra de predios e terrenos

IPANEMA — Vende-se, a 50 m. da Av. Vieira Souto, luxuoso palacete de grande construcção, para familia de alto tratamento, em centro de grande terreno, 6 salas, 8 quartos amplos, 3 banheiros completos, terraços, aposentos para creados, garage grande, portas, esquadrias e armarios embutidos de sucupira. Preço: 300 contos. Tratar: Lloyd Immobiliario. Av. Rio Branco, 137, sala 720.

COPACABANA — Renda — Vende-se predio moderno, de 5 pavimentos, com 6 apartamentos por pavimento. Renda mensal: 12:000$. Preço: 1.300 contos. Tratar: Lloyd Immobiliario. Av. Rio Branco, 137, sala 720.

FLAMENGO — Renda — Vende-se em rua transversal e a 50 m. da praia, edificio moderno de 8 pavimentos, com renda de 22:000$ mensaes. Preço: 2.500 contos. Tratar: Av. Rio Branco, 137, sala 720. Lloyd Immobiliario.

FREI CANECA — Renda — Vende-se predio commercial, de 2 pavimentos, terreno de 9 x 35, rendendo 1:300$ liquidos mensaes. Contracto de 7 annos. Preço 170 contos. Tratar: Lloyd Immobiliario. Av. Rio Branco, 137, sala 720.

SANTA THEREZA — Renda — Vende-se edificio moderno em concreto armado, com 2 apartamentos, rendendo 1:250$ mensaes. Preço 135 contos. Tratar: Lloyd Immobiliario. Av. Rio Branco n.° 137, sala 720.

AVENIDA MARACANÃ — Renda — Vende-se predio moderno com 6 apartamentos, rendendo 31:500$ annuaes. Preço: 280 contos. Tratar: Lloyd Immobiliario. Av. Rio Branco, 137, sala 720.

COPACABANA — Vende-se á rua Bulhões de Carvalho, residencia com 4 quartos, 2 salas e demais dependencias e garage. Preço 130 contos. Tratar: Lloyd Immobiliario. Av. Rio Branco, 137, sala 720.

BOTAFOGO — Renda — Vende-se á rua Voluntarios da Patria, predio moderno de 3 pavimentos, com lojas e apartamentos. Renda liquida de 10 %. Preço 300 contos. Tratar: Lloyd Immobiliario. Av. Rio Branco, 137, sala 720.

TERRENO — Vende-se á rua Canning, Copacabana, lote de 11 x 40. Preço: 150 contos. Tratar: Lloyd Immobiliario. Av. Rio Branco, 137, sala 720.

COPACABANA — Vende-se, no Posto 5, residencia de construcção moderna, 2 pavimentos, centro de terreno de 11 x 16, com 3 quartos, garage e demais dependencias. Preço: 150 contos. Tratar: Lloyd Immobiliario. Av. Rio Branco n.° 137, sala 720.

IPANEMA — Vende-se á rua Visconde de Pirajá, residencia moderna, 2 pavimentos, centro de terreno de 10x50, com 4 quartos, garage e demais dependencias. Preço 170 contos. Tratar: Lloyd Immobiliario. Av. Rio Branco, 137, sala 720.

LARANJEIRAS — Vende-se á rua das Laranjeiras, palacete de luxuosa construcção, centro de terreno de 12 x 48, 2 pavimentos, com 5 quartos, 3 salas, 2 banheiros completos, garage, 3 quartos de creados e demais dependencias. — Preço 200 contos. Tratar: Lloyd Immobiliario. Av. Rio Branco, 137, s. 720.

TIJUCA — Vende-se á rua Guapiara, residencia moderna, 2 pavimentos, centro de terreno de 15 x 20, com 4 quartos, garage e demais dependencias. Preço: 140 contos. Tratar: Lloyd Immobiliario. Av. Rio Branco, 137, sala 720.

TIJUCA — Vende-se á Av. Trapicheiros, moderna residencia, 2 pavimentos, centro de terreno de 10 x 25, com 3 quartos, garage e demais dependencias. Preço 165 contos. Tratar: Lloyd Immobiliario. Av. Rio Branco n.° 137, sala 720.

TIJUCA — Vende-se á rua Rego Lopes, luxuoso palacete, centro de terreno de 22 x 30, luxuoso acabamento de Laubisch-Hirth, 5 amplos dormitorios, banheiro de luxo, diversos salões, sala de jantar revestida de Jacarandá, peitoril, rodapés e soleiras em marmore Carrara, 4 amplas e magnificas varandas, pavimentos com mozaicos de S. Caetano, adega, cozinha e copa revestidas de azulejos estrangeiros, amplas accommodações para creados e ampla garage. Preço 270 contos. Tratar: Lloyd Immobiliario. Av. Rio Branco, 137, sala 720.

JARDIM BOTANICO — Vende-se á rua das Magnolias, residencia de construcção recente, em concreto, fino acabamento, terreno de 9 x 15, com 3 quartos, garage e demais dependencias; 2 pavimentos. Preço: 140 contos. Tratar: Lloyd Immobiliario. Av. Rio Branco, 137, sala 720.

IPANEMA — Vende-se á rua Nascimento Silva, residencias modernas em centro de terreno de 10 x 20, com 2 salas, 2 quartos e demais dependencias e dois quartos externos para creados. Preço: 140 contos. Tratar: Lloyd Immobiliario. Avenida Rio Branco n.° 137, sala 720. (V 24466) 91

**Leblon Terrenos** — Vendo 4 lotes perto da praia á partir de 42 contos (com 12 x 10 esquina), 8 x 30, 10 x 20 e 15 x 15. Proprietario Jorge Leite — 25-3430. (V 25239) 91

**RUA DA GAMBÔA 77/79** — Acceitam-se propostas para venda destes predios com cerca de 15 metros de testada. Tratar na Administradora Nacional — Rua do Ouvidor, 76-Loja. (V 25257) 91

NICTHEROY. Vendemos predio na praia proximo ás Barcas, construcção recente c/ loja e apartamentos, dando boa renda. S. Stockler e Clyto Lemos de Azevedo. Ed. Nilomex, s/ 702. Tel. 22-7221. (V 25204) 91

TERRENO. Vende-se optimo com 11x40 á rua Cosme Velho, 267, tratar á rua Buenos Aires n. 161-A, sob. 43-2206. (V 243) 91

SAENS PENNA. TERRENO. Proximo e antes desta praça, a passos de Conde de Bomfim vende-se terreno com 22m,80 de testada. Preço 75 contos, com optimo projecto para seis apartamentos, com os donos á rua Miguel Couto n. 36, sob. (V 24501) 91

URCA. Vendemos terreno, junto ao mar, optima esquina c/ 10,20 x 15. S. Stockler e Clyto Lemos de Azevedo. Ed. Nilomex, s. 702. (V 25207) 91

TERRENOS. Vendem-se bons lotes em ruas novas, partindo do n. 1034 da r. Torres Homem, proximo da praça Barão Drummond. Trata-se á r. da Alfandega, 45. Tel. 43-4003. (V 25259) 91

**5.000:000$000**
EDIFICIO CENTRO
Renda 10 % brutos.
**2.600:000$000**
EDIFICIO FLAMENGO
Renda 10 % brutos.
TERRENO — 1.700:000$
200 m2., centro comm., 300 m2., no Calabouço, por 1.000:000$ — Praia.
**D. B. Frément 28-6268**
RUA FELIX DA CUNHA, 63
(V 25352) 91

**OLARIA — CASAS**
**3 quartos, sala, etc.**

Vendem-se modernas e confortaveis casas acabadas de construir, em nucleo selecto e agradavel, á rua Maria Angú, quasi esquina de Pirangy. Proximas da incomparavel praia de banhos de Ramos. Distam da av. Rio Branco, de omnibus pelo percurso actual apenas 40 minutos e, dentro de 1 anno pela larga e imponente av. Rio-Petropolis, já em construcção, no maximo 20 minutos! Constam de bonita varanda, 3 quartos, ampla sala, banheiro completo com installações de agua quente e fria, cozinha, etc. Preço 40:000$. Entrada modica e prestações quasi eguaes ao aluguel. Tratar com Milton Ferreira de Carvalho. Ourives, 51 — 1°. (V 25351) 91

COPACABANA — Vendo dois optimos apartamentos em communicação, com 4 quartos, 3 salas, escriptorio, bibliotheca, 2 optimos banheiros em côr; dependencias de empregados. No posto 4, a 40 metros da praia; informações Teixeira, rua Jardim Botanico, 30, das 9 ás 12 ou rua do Carmo 65/2. E. F. F. de Mello, de 14 ás 17. (V 24420) 91

COPACABANA — Vendemos duas propriedades, terreno na Av. Atlantica, com 15x50 e casa na mesma avenida com frente para rua Gustavo Sampaio, com 10 x 33 p. 385 c. S. Stockler e Clyto Lemos de Azevedo. Ed. Nilomex, sala 702. (V 25298) 91

COPACABANA — Compro terreno na Av. Copacabana ou transversaes, medindo 12 x 30 no minimo. Tel. por obsequio p. dr. Azevedo. Tel. 22-7221. (V 25285) 91

VENDE-SE um Sitio de 13 alqueires geometricos c. a. 25 klms. estrada União Industria e 2 kilometros estrada da roça, porém de auto com a moradia de todo conforto, vaccas leiteiras bois, cavallos, etc. Aves de raça, cultura de milho, feijão, canna, arroz, banana etc. Já feita, 3 horas para Rio. Informações José Iscold, rua Santo Antonio n. 421. Juiz de Fóra. Telephone 2065. (xxx) 91

COPACABANA — Vende-se, no Posto 5, casa, 2 pavs., 5 qs., 2 salas, jardim e garage. Terreno 8 x 25. Preço 150 contos. M. Sayer. "Jornal do Commercio", 3.°, sala 322. (V 24505) 91

### Venda e compra de predios e terrenos

**URCA**
Palacete em terreno de 14 metros de frente, com dependencias para familia de alto tratamento, garage, etc. Preço 230 contos — Fabricio Silva. R. do Carmo, 60 - loja. (V 27180) 91

**BOTAFOGO**
Vendo por 220 contos, palacete de luxo, em terreno de 120 metros de fundos, com todos os requisitos de fino gosto. — Informações pessoaes com Fabricio Silva, á rua do Carmo, 60-loja. (V 27181) 91

**APARTAMENTOS NO FLAMENGO**
Vendo muito proximo da praia do Flamengo, em edificio a ser immediatamente construido, apartamentos de 1 sala e 1 e 2 quartos, e demais dependencias. Facilita-se 60% em 15 annos pela Tabella Price. Plantas e mais detalhes com Fabricio Silva, á rua do Carmo, 60-loja. (V 27179) 91

**MINA DE COBRE**
Em meu escriptorio encontrarão os interessados na compra desta mina, todas as informações, inclusive uma analyse completa feita este mez na Casa da Moeda. MILTON MAGALHÃES - Praça 15 Nov. 42, 2.° S. 213. De 15 ás 17 horas. (V 27185) 91

**LAGOA** — Vende-se optimo predio em terreno de 11x36 á rua Carvalho Azevedo. Tratar com David & Cia., á rua do Ouvidor ns. 71/73. (V 27190) 91

**RENDA**
EDIFICIO APARTAMENTOS
9 % LIQUIDOS
Vende-se em Botafogo por 530 contos, novo e de solida construcção, com 3 pavimentos. — MALTA & CAMPOS. Assembléa, 104 - 5.° and. S. 511. 42827) 91

COPACABANA — Vendo optimo terreno, rua S. Clara 10x22, lado da sombra, plano, murado, por 105 contos; outro 11x122. Facilito parte. Inf. 25-6006.

LEBLON — Vendo terrenos: r. Acarahy, lado da sombra 10x40, alargando nos fundos para 20 ms. por 75 contos; r. João Lyra 10x45, perto da praia, por 62 contos. Facilito parte. Inf. 25-6006.

LAGOA — Vendo terrenos: rua Carvalho Azevedo 10x30, por 55 contos, outro 36 contos; rua Fonte da Saudade, 12x38; rua Almeida Godinho 12 x 30 e outro á rua Negreiros Lobato. Facilito parte. Inf. 25-6006.

GAVEA — Vendo terrenos á rua João Borges: 22x30, por 95 contos; 10x21, por 75 contos; 12x27, por 60 contos e 12x30 por 25 contos. Facilito parte. Inf. 25-6006.

GAVEA — Vendo terreno á rua Pery 12x30, por 33 contos. Facilito parte. Inf. 25-6006.

ESTRADA DA GAVEA — Vendo optimos terrenos: esq. rua Golf Club 20x25, plano e cercado por 45 contos; 20x26 esq. rua Curupy e outros melhores. Facilito parte. Inf. 25-6006.

MUDA DA TIJUCA — Vendo terrenos: rua Medeiros Passaro, 13,5x23 e rua Cascata 16x23, 13x23, 13x23 e 20x23, por 3:500$ o metro de frente. Facilito parte. Inf. 25-6006.

RUA LINO TEIXEIRA — Vendo terreno 12x36 plano, murado, por 26 contos; esq. Gravatahy com Sarandy 35x8, por 22 contos. Facilito parte. Inf. 25-6006. (V 27219) 91

BOTAFOGO — 42:000$ — Terreno em situação optima, no inicio da rua Miguel Pereira, podendo tambem construir a prazo longo. Tratar á rua Miguel Couto n.° 36-sob. (V 24504) 91

BOTAFOGO — 55:000$ — Adquira sua casa propria, independente, com fachada a seu gosto, optimo jardim, em boa situação, descortinando lindo panorama. Varanda, sala, 2 quartos, etc., em rua particular. Construiremos esta casa em nosso terreno por 55:000$, inclusive o terreno. Para ver, á rua Alvaro Ramos n.° 89 e tratar á rua Miguel Couto, 36, sob. (V 24503) 91

BOTAFOGO — Apartamentos — Ainda não habitados, com accommodações amplas, 2 q., 1 s., etc., quarto e W.C. de creada, entrada de serviço, etc. Rua Alvaro Ramos n.° 89, casas I e IV. Não é villa e sim uma linda rua particular. Aluguel 530$. Para ver no local. (V 24502) 91

ENGENHO DE DENTRO — 9:000$ — Optimos terrenos á rua do Alto n.° 60, proximos á Estação, com 10x22,50 e outros maiores. Ver no local e tratar com o dono á rua dos Ourives, 36-sob. (V 24499) 91

GRAJAHU' — Terreno á rua Caruaru', proximo á avenida Julio Furtado — 30:000$, á rua Miguel Couto, 36-sob. — Tel. 23-1535. (V 24498) 91

HADDOCK LOBO — Vende-se junto á esta rua, um bom lote de terreno, medindo 12x31,50 prompto a receber edificação. Preço 50 contos; tratar com João Ferreira, á rua de São José, 52, sob. das 10 ás 11 e de 16 ás 17 horas. (V 25293) 91

IPANEMA — Vendemos predio de 3 pavimentos, com 6 apartamentos com renda mensal de 3:000$, boa construcção e recente, com grande facilidade de pagamento. Preço 280 contos. S. Stockler e Clyto Lemos de Azevedo. Ed. Nilomex sala 702. (V 25296) 91

LARANJEIRAS — Vende-se terreno de 10 x 41 ms., por 45 contos; outro, de 14,70 x 41, por 65 contos, na rua Sen. Pedro Velho, junto ao n.° 26. Telephone 25-5394. (V 25301) 91

LARANJEIRAS — Compro casa boa, bem situada, ou terreno para residencia. Offertas por obsequio pelo telephone 22-7221 ao dr. Azevedo. (V 25301) 91

PETROPOLIS — Vende-se casa nova, para familia de alto tratamento. Cartas para rua Visc. Pirajá, 28, apto. 5, Rio. (V 25286) 91

ANDARAHY — Vende-se casa com 5 quartos e mais dependencias, estylo moderno, em rua asphaltada, em terreno de 12x80, onde poderá se edificar. Inform. telephone 38-3441. (V 25360) 91

CORRÊAS — Vende-se terreno com 20x60 mts. no Castello S. Manoel. Dr. Masson. Tel. 38-4326. (V 24369) 91

VENDE-SE de 20x60 em local muito pittoresco, com agua propria e com grande area arborizada, junto a construcções de grande valor. Ver á rua Uruguay, junto ao n. 547 (lado da Tijuca). Informar n. 545. (V 26159) 91

### Venda e compra de predios e terrenos

**"ORGANIZAÇÃO HOLLANDA MAIA"**

Corretagem de immoveis, Administração de bens e Incorporação de Edificios.

CATTETE — Vendo em local muito proximo da rua do Cattete, com magnifica vista predio para renda, de 1 pavimento, com 2 quartos, 2 salas, banheiro completo, etc. Preço 55 contos.

HUMAYTA' — Vendo predio moderno, de 2 pavimentos, em bom terreno, com 4 quartos, 2 salas, gabinete, cópa, cozinha, entrada para auto, dep/creados, quintal, etc. Preço 135 contos.

LAGOA — Vendo magnifico e bello palacete moderno, para pequena familia de tratamento, com 2 pavimentos, 3 quartos, 3 salas, cópa, cozinha, banheiro de luxo, garage dep/creados quintal, jardim, etc. Preço 240 contos.

IPANEMA — Vendo predio moderno de 1 pavimento, com pequeno jardim, varanda, 2 quartos, sala, banheiro completo, cozinha, area, etc. Preço 90 contos. Detalhes em meu escriptorio.

IPANEMA — Vendo á rua Visconde de Pirajá predio antigo, construido em terreno de 15x50, de 2 pavimentos, com 5 quartos, 3 salas, garage, etc. precisando de reforma. Preço 230 contos.

S. FRCO. XAVIER — Vendo 2 predios juntos, com 2 quartos, 2 salas, banheiro, cozinha, etc. Dando boa renda. Preço 70 contos.

BOTAFOGO — Vendo predio bem conservado, de 1 pavimento, com 4 quartos, 2 salas, construido em terreno com 70 metros de fundos, pelo preço de 100 contos.

LARANJEIRAS — Vendo em uma das melhores ruas desse bairro, optimo predio de 2 pavimentos, em terreno de 14x20, com 3 quartos, 3 salas, dep/creados, garage, etc. Preço 210 contos.

LARANJEIRAS — Vendo predio construido em terreno de 13x25, de 2 pavimentos, 3 quartos, 2 salas, banheiro completo, cópa, cozinha etc. e mais as dependencias de porão habitavel. Preço 160 contos.

Possuimos um variado stock de immoveis á venda em todos os bairros do Districto Federal pedindo aos distinctos freguezes que nos honram com sua preferencia a gentileza de comparecer ao nosso escriptorio afim de prestarmos os esclarecimento a respeito.

HOLLANDA MAIA
EDIFICIO KANITZ
ASSEMBLÉA, 98, 1.° ANDAR
SALAS 17 E 19—A
(V 25245) 91

ZONA INDUSTRIAL. Vendo grande area com 120.000 m2 na zona industrial, já dividida em lotes. Alvaro Faria Costa, rua Assembléa, 11-1°. Tel. 42-5384.

IPANEMA. Vendo esplendido terreno, medindo 31x51, á Avenida Vieira Souto. Preço 450 contos. Alvaro Faria Costa, rua Assembléa, 11-1°. Tel. 42-5384.

AVENIDA EPITACIO PESSOA. Vendo terreno de 3.000 m2, proximo á Av. Epitacio Pessoa, do qual se descortina um bellissimo panorama, avistando-se o Oceano e toda a Lagoa. Preço 80 contos. Alvaro Faria Costa. Rua Assembléa, 11-1°. Tel. 42-5384.

BOTAFOGO. Vendo grande predio, com 2 pavimentos, em terreno de 12,50 x 75, á rua Voluntarios da Patria, proximo á praia. Preço 200 contos. Alvaro Faria Costa, rua Assembléa, 11-1°. Tel. 42-5384.

PRAÇA S. SALVADOR. Vendo esplendido predio, para familia de tratamento, em terreno de 14,50x50. Preço 190 contos. Alvaro Faria Costa, rua Assembléa, 11-1°. Tel. 42-5384.

LARANJEIRAS. Vendo grande area de terreno, medindo 50x900, com grande predio precisando de obras. Proprio para casa de saude, collegio ou asylo. Localizado em logar alto, muito saudavel e com agua propria. Preço 600 contos. Alvaro Faria Costa, rua Assembléa, 11-1°. Tel. 42-5384.

DERBY CLUB. Vendo 2 predios, tendo um 4 q., 2 s., banheiro etc. e o outro 3 q., 2 s., etc., com entradas independentes, dando frente para a rua Visconde de Itamaraty e Av. Maracanã. Preço 80 contos. Alvaro Faria Costa, rua Assembléa, 11-1°. Tel. 42-5384.

SAMPAIO. Vendo terreno de esquina com 18x33, prompto para construir. Preço 50 contos. Alvaro Faria Costa, rua Assembléa, 11-1°. Tel. 42-5384.

ANCHIETA. Vendo villa com 9 casas e 2 dependencias, em frente á estação, dando optima renda. Preço 55 contos. Alvaro Faria Costa, rua Assembléa, 11-1°. Tel. 42-5384.

BRAZ DE PINNA. Vendo terreno á Estrada Braz de Pinna, com 10x50. Preço 14 contos. Alvaro Faria Costa, rua Assembléa, 11-1°. Tel. 42-5384.

BRAZ DE PINNA. Vendo á Av. Antenor Navarro, terreno com 13,30x80. Preço 6 contos. Alvaro Faria Costa, rua Assembléa, 11-1°. Tel. 42-5384.

COLLEGIO. Vendo á rua Jacirendy, estação de Collegio, terreno com 50x50. Preço 16 contos. Alvaro Faria Costa, rua Assembléa, 11-1°. Tel. 42-5384.

COMPRO, BOTAFOGO OU LARANJEIRAS. Compro predio pequeno, para casal de tratamento até 100 contos. Alvaro Faria Costa, rua Assembléa, 11-1°. Tel. 42-5384.

COMPRO, COPACABANA. Compro predio com 3 q., no minimo, garage, etc., até 200 contos. Alvaro Faria Costa, rua Assembléa, 11-1°. Tel. 42-5384. (V 24500) 91

COPACABANA — Posto 2 — Vendo apartamento no Edificio Cruzeiro, com 1 sala, 3 quartos, qto. de creada e W. C. de creada. Preço: 95 contos, sendo 15 contos á vista, 26 durante a construcção e 590$000 por mez.

COPACABANA — Vende-se casa estylo Colonial, grande luxo, rodeada de varandas, em terreno de 20x30, com: hall, living-room, sala de jantar, escriptorio, copa, cozinha, dispensa, rouparia, banheiro p/ banho de mar, 2 quartos e banheiro completo p/ empregados, jardim, quintal c/ horta e garage, no terreo. 1.° andar: 4 quartos, 2 quartos de banho de côr luxuosos, varanda e em cima grande terraço c/ vistas p/ Copacabana. Preço: 550 contos. Só damos informações pessoalmente.

BOTAFOGO — Vende-se casa antiga em optimo terreno de 9x54, dando para 2 ruas, com: 2 salas, 4 quartos, qto. de empregada, qto. de banho, copa, cozinha e tendo fora mais 2 optimos quartos. Preço: 130 contos.

TIJUCA — Vende-se casa, optimo acabamento, construcção nova, em terreno de 11,00 de frente, irregular, com: 2 salas, 3 quartos, escriptorio, banheiro de côr completo, quarto e banheiro de criada, rodeada de varanda, quintal, terraço nos fundos e local p/ carro. Preço: 135 contos.

BAIRRO SÃO FRANCISCO XAVIER — Vende-se casa optima, construcção solida em terreno de esquina com 13x37, podendo fazer duas residencias, com: 2 salas, 4 quartos, escriptorio, quarto de creado, quarto de banho, copa, cozinha, garage. Preço: 90 contos.

PETROPOLIS — Vendo casa antiga com: 3 quartos, 1 sala, cozinha, etc. Terreno de 22x280. Preço: 55 contos. Tratar á Av. Rio Branco, 128, 7° andar, sala 703, com ORMY TOLEDO, CORRETOR OFFICIAL DA BOLSA DE IMMOVEIS. (V 27152) 91

FAZENDAS mixtas — Vende-se na E. União Industria, Petropolis, e linha do centro, Valença, boa rodagem, bom gado e renda, no K. 86 da E. Rio-São Paulo; 63 alqueires de terras Vasconcellos. Miguel Couto, 27, 4.° andar, sala 404. (V 25285) 91

BOTAFOGO, Ipanema ou Leblon, compra-se casa, mesmo velha, mas com bom terreno, na base de 100 contos; negocio directo. Offertas para o telephone 47-3268. (V 25273) 91

BOTAFOGO — Vendo predio de 2 [illegible], com 4 quartos, 2 salas, á rua Paulino Fernandes; informações com Teixeira, rua Jardim Botanico, 30, de 9 ás 12 ou rua do Carmo 65/2. (V 24419) 91

BOTAFOGO — Vendemos, proximo á praia, casa construida em terreno de 24 x 59, por 340 contos. S. Stockler e Clyto Lemos de Azevedo. E. Nilomex, sala 702. (V 25304) 91

BOTAFOGO — Villa em bom estado, dando boa renda, compramos com urgencia ou terreno proximo a conducção. Telephonar p. obsequio p. Dr. Azevedo — 22-7221. (V 25360) 91

### Venda e compra de predios e terrenos

**LARANJEIRAS** — Vendo por 150 contos optimo predio em terreno de 10 x 30 com 3 quartos, 2 salas, 2 quartos para empregados e mais accommodações. N. REGO MACEDO — Jornal do Commercio s. 501.

**SANTA THEREZA** — Vendo por 20 contos lote de terreno de 12 x 55. N. REGO MACEDO. J. Commercio s. 501.

**TIJUCA** — Vendo por 120 contos optima residencia em centro de terreno com 4 quartos, 2 salas, garage, jardim e quintal. N. Rego Macedo. — J. Commercio s. 501.

**GAVEA** — Vendo por 150 contos predio com 4 quartos, 2 salas, garage, etc. N. Rego Macedo. J. Commercio. s. 501.

**LEBLON** — Vendo por 65 contos terreno de 13 x 30 na rua Dias Ferreira. N. Rego Macedo. J. Commercio s. 501.

**V. IZABEL** — Vendo por 90 contos bungalow de 1 pavimento construido em centro de terreno de 11 x 30 com 3 quartos, 2 salas, garage, jardim e quintal. N. Rego Macedo. J. Commercio s. 501.

**GAVEA** — Vendo por 65 contos optimo lote de terreno de 9,50 x 30 todo murado. N. Rego Macedo. J. Commercio s. 501. (V 25264) 91

**Avenida Tijuca** — Vende-se o terreno de esquina, junto ao 251, com 31 mts. de testada. Informações no 260, com o sr. Theodoro. Tratar com **Milton Ferreira de Carvalho, Ourives, 51, 1.°.**

**Tijuca - Terrenos** — Vendem-se á rua Henrique Fleiuss, proximos do ponto final do bonde "Fabrica", lotes de 10x26, 11x30 e maiores. Informações nos domingos e feriados, com o sr. Pires, á mesma rua, numero 134. Tratar com **Milton Ferreira de Carvalho, Ourives, 51, 1.°.**

**Tijuca - Renda** — 230:000$ — Vende-se á rua Marechal Trompowsky, magnifico e solido predio para renda, construcção recente, constando de 5 apartamentos. Contratos antigos. Pódem render seguramente aos valores actuaes, 28:000$ annuaes. **Milton Ferreira de Carvalho, Ourives, 51, 1.°.**

**LARANJEIRAS** — Vende-se á rua Indiana, a 2 passos do bonde "Aguas Ferreas" magnifico terreno de 12 x 25, alargando nos fundos para 17 metros, dominando soberbo panorama. **Milton Ferreira de Carvalho, Ourives, 51, 1.°.**

**Leblon - Terrenos** — Vendem-se á vista ou a prazo longo, lotes de 12 x 30, 15 x 30 e maiores, á rua Dias Ferreira, inclusive optima esquina com projecto para casa de renda de 3 pavimentos. **Milton Ferreira de Carvalho, Ourives, 51, 1.°.**

**Botafogo - Esquina** — Vende-se á rua Real Grandeza, esquina de Ipú, terreno de 17 x 19, com projecto para 6 pavimentos. **Milton Ferreira de Carvalho, Ourives, 51, 1.°.**

**São Francisco Xavier** — Vende-se á rua Licinio Cardoso, em frente ao Hospital Central do Exercito, amplo e confortavel predio de 3 pavimentos, com 3 salas, 6 qts., quarto para empregado e mais accommodações. 140:000$0000 — **Milton Ferreira de Carvalho, Ourives, 51, 1.°.** (V 25350) 91

**OPTIMAS CASAS E MAGNIFICOS TERRENOS EM IRAJÁ**

Vendem-se seis casas recentemente construidas, com todo o conforto, agua, luz e demais commodidades, magnificos lotes de terrenos em Irajá, bem proximo de bondes, omnibus e trens. Facilita-se o pagamento. Cia. Immobiliaria do Rio de Janeiro. Quitanda, 72 — 1° andar. (V 27214) 91

**GAVEA — CASA NOVA**

Vende-se por 135:000$000, acabamento esmerado, 4 q., 2 s., banheiro, armarios embutidos, garage, demais dependencias. Rua das Magnolias. Telephone 47-2135. (V 23422) 91

### Venda e compra de predios e terrenos

**PETROPOLIS** — Vendo na melhor rua residencial de Petropolis, proximo ao centro da cidade, nova e lindissima residencia de 2 pavimentos, em centro de grande terreno, com 4 amplos quartos, 2 grandes salas e todas as demais dependencias proprias, inclusive garage. Construcção finissima e de gosto. Preço inclusive mobilia 200 contos. **HAROLDO JOPPERT** — Buenos Aires, 100, 6.°.

**COPACABANA** — Vendo na rua Barata Ribeiro — optima esquina de 15 x 20, propria para construcção de edificio de apartamentos com 3 pavimentos. **HAROLDO J OPPERT** — Buenos Aires, 100, 6.°.

**STA. THEREZA** — Vendo linda e nova residencia situada no melhor trecho da rua Almirante Alexandrino e dotada das mais perfeita e confortaveis accommodações para familia de alto tratamento. Construcção de primeira ordem, em centro de terreno. **HAROLDO JOPPERT** — Buenos Aires, 100, 6.°.

**IPANEMA** — Vendo em optima rua, proximo á praia, novo e lindo edificio de 2 pavimentos, tendo um confortavel apartamento em cada pavimento, inclusive garage. Rende 16 contos por anno. Preço 140 contos com facilidade de pagamento. **HAROLDO JOPPERT** — Buenos Aires, 100, 6.°.

**PRAÇA S. SALVADOR** — Vendo optimo terreno de 14 x 35 proprio para construcção de edificio de apartamentos com 3 pavimentos. — **HAROLDO JOPPERT** — Buenos Aires, 100, 6.°.

**STA. THEREZA** — Vendo magnifico terreno com 100 metros de testada para optima rua, prestando-se para divisão em 4 bons lotes ou para construcção de nobre residencia para a qual já existe um lindo e admiravel projecto approvado. Outras informações com **HAROLDO JOPPERT** — Buenos Aires, 100, 6.°.

**TERRENOS EM IPANEMA** — Vendo os seguintes: Nascimento Silva 10 x 40, proximo á Praça General Osorio, por 95 contos; Barão de Jaguaribe 11,50 x 22, por 80 contos; Visconde de Pirajá 14 x 23, por 135 contos. Todos optimamente situados. **HAROLDO JOPPERT** — Buenos Aires, 100, 6.°.

**LAGOA** — Vendo na Avenida Epitacio Pessoa, do lado do Jardim Botanico, admiravel lote de esquina medindo 12 x 25. Preço 110 contos. **HAROLDO JOPPERT** — Buenos Aires, 100, 6.°.

**LEBLON** — Vendo em rua perpendicular á praia, magnifico lote de 14,50 x 25. Preço 75 contos. **HAROLDO JOPPERT** — Buenos Aires, 100, 6.°.

**LEBLON** — Vendo um lote de terreno de 13 x 32, situado em rua transversal á praia e muito proximo desta. Preço 95 contos. **HAROLDO JOPPERT** — Buenos Aires, 100, 6.°.

**MARACANÃ** — Vendo na rua Felippe Camarão, optima residencia de 1 pavimento com 3 quartos, 2 salas e demais dependencias. Preço 60 contos. **HAROLDO JOPPERT** — Buenos Aires, 100, 6.°. (42821) 91

**TERRENOS EM BARÃO DE PETROPOLIS**

Vendem-se lotes de 12 x 30 e 24 x 30. Facilita-se o pagamento. Cia. Immobiliaria do Rio de Janeiro. Quitanda n. 72 — 1° andar. (V 27217) 91

**Terrenos Haddock Lobo**

Em rua transversal, asphaltada, com agua, gaz e esgoto, vendem-se lotes desde 20 a 45 contos. Cia. Immobiliaria do Rio de Janeiro. Quitanda, 72 — 1° andar. (V 27215) 91

**VENDO predios á construir junto a Estação de Bomsuccesso, desde 20 contos sem mais despesas. Tratar com Silva Ramos, rua Miguel Couto n. 27-A, 3.° andar, sala 302 das 13 ás 17 horas.** (V 24453) 91

**ARRANHA-CÉU em COPACABANA**
VENDEMOS nova construcção;
OPTIMO emprego para capital;
PREÇO economico.
*IRMÃOS DUVIVIER LTD.*
RUA GENERAL CAMARA 76 - 2.° and. -- Quasi esq. da Avenida
(41153) 91

**Casa e Terreno 95$000**
Vendemos CASA e TERRENO desde 95$000 por mez, a 45 minutos da Av. Rio Branco — 76 trens electricos diarios — luz e agua encanada, garanta sua vez — procure M. L. DE AZEVEDO & CIA. LTDA. - Av. Rio Branco, 29, 1.°.
(V 24399) 91

**Apartamentos á venda**
A longo prazo. Copacabana, Posto 2. Proximos ao Lido e á praia. Todos de frente. De 35:000$ a 156:000$. Tratar com Dr. Helio Carvalho, Travessa Ouvidor, 39, 3.° and., das 9 ás 12 e das 15 ás 18.
(V 19372) 91

**FAZENDA EM SITUAÇÃO PRIVILEGIADA**

Vende-se a 12 kilometros de Rezende, com 500 mts. de altitude, toda ou em partes, servida por optima estrada de rodagem, ligada á Rio-São Paulo, com 247 alqueires geometricos, cortada pelos rios Pirapitinga e Jacotinga, sendo cerca de 50 alqueires em vargens de capim d'Angola, 167 de capim gordura roxo e o restante em mattas. Casa bem conservada, agua corrente e luz electrica propria, grande pomar, telephone. Colonia com diversas casas de telhas. Terras fertilissimas para cultura de canna, arroz e milho. Pequena lavoura de canna. Engenho para fabrico de aguardente, para producção de 200.000 litros. Machina para beneficiar arroz, moinho para fubá e outros machinarios. Tudo em perfeito funccionamento. Banheiro carrapaticida, 280 cabeças de gado leiteiro, com 3 reproductores puro sangue, rebanho de ovelhas, porcos, etc. Tem capacidade para 1.000 rezes. — MILTON FERREIRA DE CARVALHO — OURIVES 51 — 1°. (V 25346) 91

**ESPLANADA DO CASTELLO, vendemos um andar para Companhia ou Empreza importante, com 17 salas, 2 ante-salas, etc., todo alugado com optima renda, grande facilidade de pagamento, a longo praso. Excellente opportunidade e localização na esquina das duas principaes avenidas da zona commercial de mais futuro do Rio de Janeiro.**

**LARGO DO MACHADO, vendem-se em edificio de apartamentos exclusivamente familiares, dois pequenos apartamentos, de 50 e 65 contos, de frente para o largo do Machado, 39, com Sr. Oliveira.**

**Plantas e informações, tratar na sala 7 da rua Buenos Aires n. 20, com D. MARINA. Telephone 23-5552.** (V 24508) 91

**Apartamentos á venda**
COPACABANA — BOTAFOGO — FLAMENGO
Desde 35:000$ a 375:000$. Tratar com dr. Helio Carvalho e Silva, á Travessa do Ouvidor, 39, 3° and., das 9 ás 12 e das 15 ás 18 hs.
(V 27143) 91

### Venda e compra de predios e terrenos

**PREDIOS, TERRENOS E HYPOTHECAS**

EDUARDO RAMOS e ALBERTO RAMOS FILHO têm sempre em mãos as melhores propriedades á venda no Flamengo, Botafogo, Urca, Laranjeiras, Copacabana, Gavea, Santa Thereza, Tijuca, Petropolis e Therezopolis, para familias de alto tratamento, deixando de indical-as detalhadamente nos seus annuncios habituaes para melhor attender aos interesses dos proprietarios e pretendentes idoneos.

Compram de qualquer preço no centro commercial. Sob hypotheca de predios bem situados, emprestam ás melhores taxas e condições mais favoraveis.

**GLORIA**
Compra-se para pequena familia de alto tratamento, predio bem situado, em centro de terreno ajardinado e arborizado, com vista franca para a bahia.

**FLAMENGO**
Compra-se Casa de Apartamentos de qualquer preço na Praia ou proximo, ou terreno em boa rua transversal.

**AVENIDA ATLANTICA**
Compra-se Casa de Apartamentos, ou nas proximidades.

**SANTA THEREZA**
Compra-se predio bem situado, com bella vista, para familia de alto tratamento.

**BOTAFOGO, CATTETE OU LARANJEIRAS**
Compra-se predio bem situado, para familia de tratamento até 200 contos, um outro até 100 contos, outro para renda até 90 contos e um para pequena familia até 60 contos.

**COPACABANA E BOTAFOGO**
Compra-se um predio até 500 contos, e um outro até 400.

**VENDE-SE** grupo de predios de 2 pavimentos, na rua Marquez de Abrantes em terreno de 14 de frente e 57 metros de fundo.

**VENDE-SE** — Real Grandeza, palacete em centro de terreno, para familia de alto tratamento.

**VENDE-SE** optimo predio e palacete para familia de alto tratamento, junto á praia do Flamengo.

**VENDE-SE** — Magnifico palacete centro de grande terreno, numa das mais valiosas ruas transversaes a S. Clemente, para familia de alto tratamento.

**VENDE-SE** bello palacete na Avenida Pasteur, para familia de alto tratamento.

**VENDE-SE** magnifica propriedade, centro de bello terreno, em rua transversal a Marquez de S. Vicente, na Gavea.

**RUA DA ALFANDEGA, 47**
**5.° And.**
(42832) 91

**VENDA DE IMMOVEIS**

**BOTAFOGO**
Vende-se palacete, em centro de terreno de 17 x 35. 320 contos.

**GAVEA**
Vende-se optima residencia em centro de terreno, com 2 salas, 3 quartos, garage, etc. 140 contos.

**IPANEMA**
Vende-se optimo predio de um pavimento em terreno de 10 x 50, 155 contos.
Vende-se á rua Barão da Torre, lote de 10 x 50. 95 contos, á rua Prudente Moraes, lote de 20x30. 220 contos.

**SANTA THEREZA**
Vende-se á rua Alm. Alexandrino, lote de 12 x 50. 20 contos.

**TIJUCA**
Vende-se luxuosa residencia acabada de construir, com 3 salas, 4 quartos, garage, etc. 180 contos.

Tratar:
GASTÃO MACIEL
Edificio "Jornal do Commercio", 5°
(42994) 91

**ITAIPAVA**
Vende-se o ultimo lote de terreno de 38 x 50 no caminho do Ribeirão Pequeno, servido de agua. Trata-se á rua 1.° de Março n.° 7, 10.° andar, sala 1001 depois das 15 horas.

**NILOPOLIS**
Vende-se uma area de 8,750 m2., dando frente para a rua Corina Padrez. Trata-se á rua 1.° de Março 7, 10.° andar, sala 1001, depois das 15 horas. (V 25242) 91

AVENIDA LIGAÇÃO. Vende-se do lado par lindo palacete, terreo, 1° e 2° andares. Informações com o proprietario Tel. 25-0805. Não se attende a intermediarios. (V 23446) 91

APARTAMENTOS. Cosme Velho. Alugam-se acabados de construir, com sala e balcão, 3 quartos, 2 banheiros, quarto de empregada, etc.; situação esplendida, á rua Smith Vasconcellos, 34 (Est. de Trens Corcovado), 650$ a 850$. Tratar ATLAS ADM. LTD. Av. Rio Branco 128, sala 1114. Tel. 42-6045. (V 25290) 91

# EDIFICIO ARARANGUA'

RUA BUARQUE MACEDO, 32

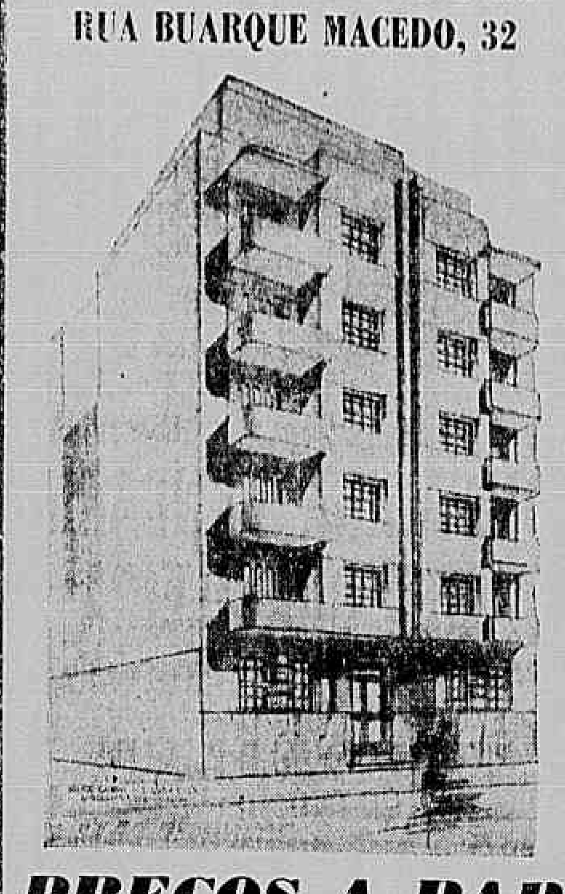

# FLAMENGO

Optimos apartamentos compostos de saleta, grandes salas, dois ou tres espaçosos quartos, banheiro completo, quarto e W. C. de empregados, 2 elevadores e todo o conforto que a vida moderna exige.

Venda em condições muito facilitadas, pequena entrada, pagamento a longo prazo, pela Tabella Price.

Vendedor exclusivo:

**MENDES FIGUEIREDO**

Constructores: MARIO CUNHA & R. LUNA Ltda.

Incorporador Engenheiro: MARIO CUNHA

RUA 13 DE MAIO, 38 — 4.º andar

EDIFICIO COLOMBO

(42925) 91

## PREÇOS A PARTIR DE 40 CONTOS

## Venda e compra de predios e terrenos

### LEME

Vendo proximo á praia, magnifico lote de 14 x 60, prestando-se para incorporação. Preço 320 contos. **WIGAND JOPPERT**. Largo da Carioca, 5, sala 205.

### COPACABANA

Vendo, Av. Copacabana, Posto 4 superior lote de 12 x 46, lado da sombra, preço 350 contos. **WIGAND JOPPERT**. Largo da Carioca, 5, sala 205.

### GRAJAHU'

Vendo, Av. Engenheiro Richard, centro de terreno de 12 x 40, moderna e bellissima residencia, com 4 qs., 3 salas, optimas varandas e garage com 1 q. em cima. Preço 120 contos. **WIGAND JOPPERT**. Largo da Carioca, 5, sala 205.

### AV. EPITACIO PESSOA

Vendo nesta Avenida, do lado do Jardim Botanico, superior lote de 15 x 26. Preço 180 contos. **WIGAND JOPPERT**. Largo da Carioca, 5, sala 205.

### COPACABANA

Vendo na Av. Copacabana, entre os Postos 3 e 4, excepcional lote de 15 x 50. Preço 420 contos. **WIGAND JOPPERT**. Largo da Carioca, 5, sala 205.

### BOTAFOGO

Em centro de grande terreno, vendo, n'uma das melhores ruas do bairro, bello e moderno palacete para familia de alta distincção. Preço 300 contos. **WIGAND JOPPERT**. Largo da Carioca, 5, sala 205.

### JARDIM BOTANICO

Em terreno de 7 x 32 vendo em transversal, proximo ás conducções, casa antiga mas conservada com 2 qs., 2 salas, cozinha e banheiro. Preço 45 contos. **WIGAND JOPPERT**. Largo da Carioca, 5, sala 205.

### TIJUCA

Em terreno de 14 x 48, proximo ao inicio de Conde Bomfim, vendo um grupo de 3 predios inteiramente novos, produzindo optima renda. Preço 200 contos. **WIGAND JOPPERT**. Largo da Carioca, 5, sala 205.

### AV. VIEIRA SOUTO

Vendo junto á praia, linda e modernissima vivenda, com sumptuoso aspecto interno e externo, em centro de terreno de 20 x 50, propria para familia de requintado luxo e gosto. Preço 650 contos. **WIGAND JOPPERT**. Largo da Carioca, 5, sala 205.

### GRAJAHU'

Vendo, Av. Julio Furtado, boa residencia com 2 pavimentos, 3 qs., 2 salas, sala de almoço e garage. Preço 65 contos. **WIGAND JOPPERT**. Largo da Carioca, 5, sala 205.

### COPACABANA

Vendo, Posto 3, magnifica esquina medindo 12 x 30, prestando-se a incorporação. **WIGAND JOPPERT**. Largo da Carioca, 5, sala 205. (V 27207) 91

**RENDA** — Vende-se optimo edificio de apartamentos, situado no melhor bairro da zona norte, predio novo com 30 apartamentos, preço 360 contos, facilitando 200 contos a longo prazo. Tratar á Av. Rio Branco, 128, 7.º andar, sala 704, com CESAR.

**TIJUCA** — Vendem-se predios bem situados, preço de 100 a 120 contos, podendo facilitar 60 % a longo prazo. Tratar á Av. Rio Branco n.º 128, 7.º andar, sala 704, com CESAR.

**ENGENHO NOVO** — Vende-se predio de esquina, á rua Engenho Novo, proximo á estação, medindo o terreno, de frente 22 metros por uma rua; por outra rua, de frente 42m.24, com 22 metros de fundos, com 44 de extensão; área 918 m2; preço 70 contos. Tratar á Av. Rio Branco, 128, 7.º andar, sala 704, com CESAR.

**IPANEMA** — Vende-se optimo terreno com 16 metros de frente, com área de 312 m2, situado á rua Conselheiro Lafayette, preço 200 contos. Tratar á Av. Rio Branco, 128, 7.º andar, sala 704, com CESAR.

**BAIRRO DE FATIMA** — á rua do Riachuelo, vende-se optimo predio de 2 pavimentos, construido em terreno de 12x30; preço [illegible] contos. Tratar á Av. Rio Branco, 128, 7.º andar, sala 704, com CESAR.

**NICTHEROY** — Vende-se optimo predio, construcção nova, proximo á praia de Icarahy, preço 110 contos, facilitando 75 contos. Tratar á Av. Rio Branco, 128, 7.º andar, sala 704, com CESAR.

**BOTAFOGO** — Vende-se grande predio de um pavimento, em centro de terreno, á rua Voluntarios da Patria, medindo o terreno 14x63. Tratar á Av. Rio Branco, 128, 7.º andar, sala 704, com CESAR.

**LARANJEIRAS** — Vende-se predio á rua das Laranjeiras, proximo á rua Pinheiro Machado, com 80 metros de extensão, por 22 metros de fundos, com uma área para construcção de edificio de apartamentos. Tratar á Av. Rio Branco n.º 128, 7.º andar, sala 704, com CESAR.

**TIJUCA** — Vendem-se lotes de terreno bem situados. Tratar á av. Rio Branco, 128, 7.º andar, sala 704, com CESAR.

**MEYER** — Terreno de 12 x 62, vende-se á rua Alvares Cabral, em Cachamby, a 2 kilometros da estação do Meyer, local onde é permittida construcção [illegible]. Preço 6 [illegible], facilitando parte do pagamento. Tratar na mesma [illegible]. (V 27221) 91

### GAVEA

Vende-se uma optima casa na rua 12 de Maio, 192. Com 2 salas, 3 quartos, [illegible] garage e jardim. Tel. 27-1202. (V 27151) 91

## Venda e compra de predios e terrenos

**APARTAMENTO** Avenida Atlantica — Vendo já construido, com 2 salas, 3 quartos, garage, etc. por 130 contos, facilitando-se 55 contos a longo prazo.
**ANTONIO DE CASTILHO GAMA**
(da Bolsa de Immoveis)
Av. Rio Branco, 134-4º

**APARTAMENTO** Urca — Av. Portugal, vendo por 95 contos facilitando o pagamento, em edificio luxuoso construido por Penna & Franca, com saleta, sala, 2 quartos, 2 varandas, banheiro completo, quarto e banheiro para empregadas, etc.
**ANTONIO DE CASTILHO GAMA**
(da Bolsa de Immoveis)
Av. Rio Branco, 134-4º

**COPACABANA** TERRENO — Vendo á rua Sta. Clara, lado da sombra, optimo lote com 11 x 120, sendo 11x20 planos e 100,00 em elevação.
**ANTONIO DE CASTILHO GAMA**
(da Bolsa de Immoveis)
Av. Rio Branco, 134-4º

**FLAMENGO** Vendo á rua Paysandú, optimo predio de construcção antiga em terreno com 11x41 por 180 contos.
**ANTONIO DE CASTILHO GAMA**
(da Bolsa de Immoveis)
Av. Rio Branco, 134-4º

**GAVEA** Vendo á r. João Borges, optimo lote com 10x27 por 55 contos, ou 12x27 por 66 contos.
**ANTONIO DE CASTILHO GAMA**
(da Bolsa de Immoveis)
Av. Rio Branco, 134-4º

**LEBLON** Vendo por 150 contos, predio moderno com 2 residencias e garage para 2 carros.
**ANTONIO DE CASTILHO GAMA**
(da Bolsa de Immoveis)
Av. Rio Branco, 134-4º

**SUBURBIO — Meyer** — Vendo em Cachamby, r. Alvares Cabral, a 80 metros do bonde, lote com 12x62 por 6 contos.
**ANTONIO DE CASTILHO GAMA**
(Da Bolsa de Immoveis)
Av. Rio Branco, 134-4º

**TIJUCA** ALTO — Vendo proximo ao Alto da Boa Vista por 45 contos, lote com 52x40.
**ANTONIO DE CASTILHO GAMA**
(Da Bolsa de Immoveis)
Av. Rio Branco, 134-4º

**TIJUCA** TERRENOS. Vendo optimos lotes com 13x23 em rua transversal á Conde de Bomfim, a 3:500$ o metro de frente.
**ANTONIO DE CASTILHO GAMA**
(da Bolsa de Immoveis)
Av. Rio Branco, 134-4º

**TIJUCA** Vendo á R. Sabola Lima, terreno com 12x37 por 36 contos.
**ANTONIO DE CASTILHO GAMA**
(da Bolsa de Immoveis)
Av. Rio Branco, 134-4º

**URCA — TERRENOS** — Vendo R. Marechal Cantuaria 16,15x26 por 120 contos; Av. São Sebastião junto e depois do predio 169, 20x15,80 por 60 contos (2 optimos lotes juntos).
**ANTONIO DE CASTILHO GAMA**
(Da Bolsa de Immoveis)
Av. Rio Branco, 134-4º

**URCA** Vendo á r. Octavio Corrêa, linda residencia colonial, acabamento luxuoso, proprio para pequena familia de tratamento, por 180 contos.
**ANTONIO DE CASTILHO GAMA**
(Da Bolsa de Immoveis)
Av. Rio Branco, 134-4º
(42806) 91

## Immoveis

Rio Comprido — Av. Paulo de Frontin, optima casa, 2 pavimentos, 5 quartos e demais dependencias.
Lagoa — Rua Alberto de Campos, com vista para a Lagoa — Lote de 10 x 21.
Botafogo — Trav. Martins Ferreira — Lote de 10 x 23.
Laranjeiras — Rua Alice — Lote de 18 x 42.
Sitio — Jacarépaguá — Estrada da Estiva á Rs. 1.200 o m2.

**Soc. de Adm. Predial Ltda.**
Rua da Assembléa, 98, 2.º and. s. 20-A - Tel. 42-5533
(V 24445) 91

### TERRENO URCA

Vende-se optimo lote de 10 x 25. Rua Candido Gaffrée, lado da sombra. Tratar á rua Buenos Aires, 17, 6º andar, sala 65, das 13 ás 17 ½ horas. (V 22802) 91

### IRAJÁ

Terreno — vende-se na rua asphaltada, com bonde e omnibus á porta. — Tratar com MORENO — telephone 42-3690. (V 24339) 91

BOTAFOGO — Predios para renda — Vendem-se os da rua General Severiano n.º 140, com 3 moradias independentes, em leilão pelo Palladio, dia 29 de novembro de 1940, ás 16 horas. (V 24332) 91

LEBLON — Terreno — Vende-se, de 10 x 45, á rua João Lyra n.º 10, entre Campos Carvalho e a praia. Preço 90 contos. Negocio directo com o proprietario á avenida Ataulpho de Paiva n.º 213. Não se attende por telephone. (V [illegible]) 91

### CASA IPANEMA

Vende-se optima casa estylo moderno, com linda vista para lagoa. Informações pelo telephone 27-2112. (V 24351) 91

## Venda e compra de predios e terrenos

**Santa Thereza** — Vendo, á rua Oseiano, optimo lote de terreno com 10 x 26, preço 15 contos, á rua Gonçalves Dias, 67, 2.º andar, com Raul Rebouças.

**Marechal Hermes** — Vendo, á rua 18 do Maio, predio novo, todo de concreto armado e taqueado, com 2 pavimentos, com 2 salas, 4 optimos quartos, 4 varandas, banheiro completo e amplo hall, cosinha, despensa, 1 quarto para creado e garage; terreno de 12 x 40, todo plantado com arvores fructiferas; preço 70 contos, podendo facilitar 60 % a 80 %, em 15 annos, juros de 9 % ao anno, Tabella Price. Tratar á rua Gonçalves Dias n.º 67, 2.º andar, com Raul Rebouças.

**LARANJEIRAS** - Vende-se á rua Smith de Vasconcellos um optimo predio em terreno de 10,80x88,00 c/ 5 quartos, 2 salas, escriptorio, garage c/ quarto para empregado, copa, cosinha e banheiro completo, preço 250 contos, facilita-se 60 % em 15 annos, tratar á rua Gonçalves Dias, 67-2º andar, com Raul Rebouças.

**GAVEA** — Vendo em rua nova, transversal á Marquez de São Vicente, optimos lotes de terrenos c/ 12x26 e 15x26, a 5 contos o metro de frente, podendo facilitar 60 % do terreno e a construcção a ser feita para ser paga em 15 annos, juros de 9 %. Tabella Price, rua Gonçalves Dias, 67, 2.º andar, c/ Raul Rebouças.

**GLORIA** — Vendo á rua Candido Mendes, optimo predio c/ linda vista para a bahia Guanabara, com 4 quartos, 2 salas, banheiro completo, copa cosinha e demais dependencias, preço 250 contos, podendo facilitar 60 % em 15 annos, á rua Gonçalves Dias, 67-2º com Raul Rebouças.

**VILLA ISABEL** — Vendo á rua Visconde de Santa Isabel, predio novo de um pavimento, c/ 3 quartos, 1 sala, banheiro completo, cosinha, quarto para empregada em terreno de 10x22, preço 60 contos, podendo facilitar 60 % em 15 annos, juros de 9 %. á rua Gonçalves Dias, 67-2.º, com Raul Rebouças.

**LAGÔA** — Vendo á rua Carvalho de Azevedo, um predio c/ 2 pavimentos, com uma linda vista sobre a lagoa Rodrigo de Freitas, com 2 salas, 3 quartos, banheiro completo, cosinha e garage em terreno de 860 m.2, preço 250 contos, podendo facilitar uma parte a longo prazo, tratar á rua Gonçalves Dias n. 67-2º andar, c/ Raul Rebouças.

### PETROPOLIS

Vendo no Bairro Castelania, á rua Saldanha Marinho, magnificos lotes de terrenos c/agua propria e diversas linhas de omnibus á porta, em diversos tamanhos — 10 x26, 13x26, 14x26; preço 14, 18 e 25 contos cada lote, e 1 casa pequena precisando de reforma, preço 41 contos, podendo facilitar 50 % em 2 annos pela Tabella Price, juros de 10 % ao anno, rua Gonçalves Dias, 67-2.º andar — c/ Raul Rebouças.

**COPACABANA** — Vendo á rua Sta. Clara um optimo terreno com 11x122, preço 105 contos, facilitando 60 % em 15 annos, á rua Gonçalves Dias n. 67, 2º andar, com RAUL REBOUÇAS.

**VILLA ISABEL** — Vendo á rua Visconde de Sta. Isabel um optimo terreno c/ 10,80x38,00, preço 25 contos, facilitando 60 %, em 15 annos, á rua Gonçalves Dias, 67, 2º andar, c/ RAUL REBOUÇAS.

**FLAMENGO** — Praia, vende-se em edificio em terminação de construcção, optimo apartamento no terraço, com 2 quartos, 1 boa sala, saleta, varanda, banheiro completo e cozinha; preço 80 contos, podendo facilitar 60 % para pagamento mensal de juros e amortizações em 15 annos, rua Gonçalves Dias, 67, 2º and., RAUL REBOUÇAS.

**PETROPOLIS** — Vendo á rua Coronel Veiga um optimo lote de terreno c/ 17x230, preço 65 contos. Tratar á rua Gonçalves Dias, 67, 2º andar, c/ RAUL REBOUÇAS.

**TIJUCA** — Vende-se á rua Medeiros Passaro, uma optima casa com 4 quartos, 2 salas, copa, cosinha, varanda e banheiro, preço 120 contos, podendo facilitar 60 % em 15 annos, terreno de 14x23, rua Gonçalves Dias n. 67-2º — com RAUL REBOUÇAS.

**TIJUCA** — Vende-se á rua Rocha Miranda um optimo lote de terreno c/ 10x60, preço 25 contos, rua Gonçalves Dias, 67-2.º, c/ RAUL REBOUÇAS.

**NICTHEROY** — Vende-se á rua 15 de Novembro um predio c/ 2 quartos, 1 sala, banheiro, cosinha e mais uma casa nos fundos, está rendendo 300$000. Preço 35 contos, rua Gonçalves Dias, 67-2º andar, c/ RAUL REBOUÇAS.

**TIJUCA** — Vende-se á rua da Cascata e rua Medeiros Passaro, optimos lotes de terrenos c/ 16x23 e 13,50x 23. A rua Gonçalves Dias, 67, 2.º andar — com RAUL REBOUÇAS.

**ITAIPAVA** — Vendo bem proximo da Estrada União Industria, um magnifico lote de terreno c/ 30,00x 94,00 c/ 2 frentes preço 80 contos, podendo facilitar parte a longo prazo, á rua Gonçalves Dias, 67-2.º andar, com RAUL REBOUÇAS. (V 25341) 91

IPANEMA — Vende-se excellente terreno, junto á Av. Vieira Souto e proximo ao Country Club. 13,50 x 30, lado da sombra. Negocio directo. Tel. 27-1553. (V 21328) 91

ESTACIO DE SA' — Haddock Lobo — Vendem-se os predios ás ruas Maia Lacerda, 50 e Sampaio Ferraz, 65, com terreno para apartamentos, em leilão, pelo Palladio, dia 28 de novembro de 1940, ás 16 horas. (V 21533) 91

## Venda e compra de predios e terrenos

### VENDEMOS

LAGOA — Terreno á rua Fonte da Saudade, 12x38; á rua Almeida Godinho 12x30; grande área mais de 1.000 m2 á rua Negreiro Lobato; por 55 contos, á rua Carvalho de Azevedo, 10x30 e outro por 36 contos na mesma rua. — MALTA & CAMPOS — Assembléa, 104-5.º and. S. 511.

GAVEA — A' rua João Borges cinco lotes: 60 contos 12x27; 50 contos 10x27; 75 contos 19x21; 25 contos 12x30; 95 contos 22x30. — MALTA & CAMPOS.

ESTRADA DA GAVEA — Lote de esquina á rua Golf Club, 20 x 25, por 45 contos. MALTA & CAMPOS,

COPACABANA — A' rua Sta. Clara, 2 lotes: 10x22, plano e lado da sombra; outro 11x122 dando para o morro. — Preço: 105 contos cada um. — MALTA & CAMPOS.

URCA — Lote para edificio de apartamentos em zona de 6 pavimentos. Um outro com linda vista para a bahia, zona residencial, medindo 21 x32. MALTA & CAMPOS.

MUDA DA TIJUCA. A' 3:500$000 o m. de frente: á rua Medeiros Passaro 13x23. A' rua da Cascata 16x23, outro de 13x23 e mais um de 20x 23. — MALTA & CAMPOS.

DIVERSAS casas novas nos suburbios desde 35 contos, para varios preços, em todos os bairros, optimas residencias. MALTA & CAMPOS.

SITIOS — Proximos ao Rio, diversos para differentes preços.

RENDA — Edificios de apartamentos com bôa renda, temos varios em todos os bairros. — MALTA & CAMPOS.

AVENIDAS — Inteiramente novas, vendemos varias. — MALTA & CAMPOS.

EMPRESTAMOS qualquer quantia á 9 %, sobre predio construido, ou a construir. MALTA & CAMPOS — Assembléa, 104, S, 511, 5º and. (42820) 91

### COPACABANA

POSTO 2

Vende optimo apartamento c/sala, 2 qt., dependencias completas e garage, bella vista sobre o mar.

SANTA THEREZA

Optimo terreno a rua Dias de Barros c/180x80, tendo tambem frente para Travessa Cassiano e vista para a Guanabara.

**Ad. Imm. Brasil, Ltda.**
**Sete Setembro, 65, 8.º**
Tel. 43-3792
(V 27197) 91

## Venda e compra de predios e terrenos

RENDA — LAPA — Vendo por 100 contos na Lapa, novo e bem construido predio de 2 apartam. independentes, rendendo 12 contos por anno. — Carlos Joppert, Trav. Ouvidor 37.

CENTRO — RENDA. Vendo junto á rua Vde. do Rio Branco, 2 bons predios de lojas, rendendo 12 contos liquidos, preço 130 contos. Carlos Joppert — Trav. Ouvidor 37.

VILLA — RENDA — Vendo por 145 contos junto ao Largo da 2.ª Feira, um grupo de 5 bons predios rendendo 1:600$ mensaes. Carlos Joppert — Trav. Ouvidor 37.

H. LOBO — Vendo na na rua Aristides Lobo, proximo á H. Lobo, superior terreno de 30x 35, existindo predios que rendem ainda 1:300$000 mensaes. Preço 180 contos. — Carlos Joppert, Trav. Ouvidor 37.

LARANJEIRAS - Vendo por 150 contos, na rua General Glycerio, optimo lote de 15x30, e outro mais adeante de 18 x24 por 85 contos. Carlos Joppert — Trav. Ouvidor 37.

URCA — Vendo na rua Octavio Corrêa, por 100 contos, lindo e unico lote de 12x25 e outro á rua Candido Gaffrée, de 10x25, por 85 contos. Carlos Joppert — Trav. Ouvidor 37.

AV. VIEIRA SOUTO. Vendo no melhor trecho um lote de 16x50, outro de 15x50, e outro, ainda de 20x50 — Carlos Joppert, — Trav. Ouvidor 37.

EPITACIO PESSOA. Vendo por 100, na Av. Epitacio Pessoa, esquina (lado J. Botanico) superior lote de 10,50x 28, lado sombra. Carlos Joppert — Trav. Ouvidor 37.

TIJUCA — Vendo na rua Conde Bomfim (esquina) junto á Praça Saenz Peña, notavel lote de 24x60. — Carlos Joppert — Trav. Ouvidor 37.

FONTE DA SAUDADE — Vendo por 130 contos, bom predio de 2 pavimentos em terreno de 10x29 — Carlos Joppert — Trav. Ouvidor 37.

AV. ATLANTICA — Vendo optimo terreno de 14x37 no Posto 4, outro de 30x20 em rua transversal a 20 metros da Praia. — Carlos Joppert, Trav. Ouvidor 37.

GAVEA — Vendo por 35 contos na rua João Borges, optimo lote de 12x30, prompto a edificar. — Carlos Joppert, Trav. Ouvidor 37. (42819) 91

### CASTELLO RENDA

Vende-se por 460:000$000 no Edificio Piauhy, á Av. Almirante Barroso, 72, um pavimento com 14 salas (319 m2 locavel), para entrega em Dezembro, que renderá seguramente 51:500$ annuaes liquidos.

MILTON FERREIRA
DE CARVALHO
Ourives, 51 — 1.º
(V 25347) 91

RUA URUGUAYANA — Vende-se predio antigo com 21 metros de fachada. 850:000$. Renda actual 5 %, mas o contrato vae findar. Cartas neste jornal n. 23443. (V 23443) 91

**FINANCIAMENTOS (Hypothecas)** Tabella Price. Juros: 9%, de 5 a 20 annos, desde 100 a 10.000 contos. IMOBILIARIA SÃO JORGE Ltda. Av. Graça Aranha, 35, — 6.º pav. Salas 605/6 (Edificio Montepio) (V 27171) 91

### CHACARA

Compra-se uma ou pequeno SITIO em JACAREPAGUA', que não seja distante do bonde. Detalhes pelo telephone 26-6131. Indicar preço, condições de compra e logar para ver-se e tratar. (V 23419) 91

## Venda e compra de predios e terrenos

### 4.000:000$000

Vende-se a 100 contos metro de frente na praia do Flamengo.

### 3.000:000$000

Vende-se novo edificio com lojas rendendo 360:000$ brutos.

### 1.300:000$000

Vende-se na av. Atlantica a 60 contos o metro de frente.

### 2.600:000$000

Vende-se na av. Rio Branco, esquina com 700 m2.

### 700:000$000

Vende-se esquina na av. N. S. de Copacabana. Ponto commercial e residencial.

### 2.600:000$000

Vende-se na Esplanada area com 650 m2, tres frentes.

**D. B. FRÉMENT**
CORRETOR DE IMMOVEIS
**Rua Felix da Cunha, 63**
**Recados 28-6268**
(V 25307) 91

### LEBLON — TERRENO

Compro á vista terreno pequeno bem localizado até 40:000$000. Informações detalhadas para a redacção deste jornal nº 27.156. (V 27156) 91

### PETROPOLIS

VENDEM-SE 1 optima residencia em centro de jardim na rua D. Pedro — 120:000$. 1 predio em terreno de 29 x 50 — 40:000$. 1 terreno de 60 x 70 na Castellanea — 60:000$. 1 predio na rua S. Dumont — 80:000$. 1 terreno de 44 x 300, local pittoresco — 30:000$. 1 lote de 10 x 24 na rua Theresa — 10:000$. Informações na rua Paulo Barbosa n. 38. (V 22766) 91

### TIJUCA

Vende-se por 130 contos, rua Marechal Trompowsky, 98, esquina de Pinto Guedes. (V 24376) 91

### TERRENO

Vende-se um, optimamente situado na avenida Ataulpho de Paiva (LEBLON), com duas esquinas com 67,70 de frente por 48 de fundo. Negocio directo, trata-se á rua do Ouvidor, 183, 2º andar, sala 25, das 16 ás 18 horas. (V 24412) 91

### Terrenos na Lagôa

Vendo optimos lotes com linda vista sobre a Lagoa. 12,40 x 37, preço: 65:000$, plano, distando apenas 20 ms. da rua Fonte da Saudade. Lotes desde 47:000$. Optima opportunidade para a compra de um bom lote. Plantas e demais detalhes com Teixeira, das 9 ás 12 horas: rua Jardim Botanico, 30; das 14 ás 17 horas: rua do Carmo, 65, 2º andar. Escr. Figueira de Mello. (V 24417) 91

### PETROPOLIS

Vende-se magnifico predio para familia de alto tratamento, á rua Santos Dumont, 460. Tratar aqui, com F. Segadas Vianna, Ad. Predial, av. Rio Branco, 137, 10º and., s. 1014, tel. 23-4793. (V 24438) 91

### Avenida Visconde de Albuquerque

TERRENOS A' VENDA: Vendo optimos lotes de 15 x 35, 20 x 35 e outras dimensões, á rua Dias Ferreira, General Artigas e avenida Visconde de Albuquerque; rua Humberto de Campos: lotes de 11,40 x 20, 13,40 x 20. Optima opportunidade para a compra de uma esplendida área. Plantas e detalhes com Teixeira: rua Jardim Botanico, 30, das 9 ás 12 horas; das 14 ás 17 horas: rua do Carmo, 65, 2º andar. Escript. Fig. de Mello. (V 24418) 91

### CASA NA URCA

Vende-se um magnifico predio ou troca-se por outro na Tijuca, depois da rua do Mattoso. Inf. pessoalmente com sr. Silveira, rua Uruguayana, 104, 1º, sala 106. (V 24478) 91

### FUJAMOS DO CALOR

FRIBURGO é a estação de veraneio mais proxima de Nictheroy. Bons meios de communicações, bom clima, bons hoteis e optimos lotes de terrenos a preços modicos e em pequenas prestações mensaes. Informações á rua Uruguayana, 104, 1º — Rio — Cia. T. V. C. — Eduardo Dale. (V 24477) 91

### PIEDADE — Terreno

Vende-se por 3:800$000, um pequeno terreno, prompto a edificar. Rua Botafogo, com agua, luz e esgoto. Inf. rua Uruguayana, 104 — sobrado. (V 24476) 91

### SITIO EM ITATIAYA

Vende-se um, optimo, com 25 hectares, esplendida casa, 500 fruteiras, tres nascentes formando cascata e piscina, mattas virgens, proximo ao Parque Nacional. Infs. na Cia. T. V. C., rua Uruguayana, 104, 1º, s. 106. (V 24479) 91

### Um lote barato com direito a um parque inteiro

Das 200 pessoas evidentemente privilegiadas, 170 já adquiriram maravilhosas chacaras da Granja Guarany, em Therezopolis, pagando-as em pequenas prestações, mensaes, em cinco annos, com direito ao uso e gozo do parque inteiro, com suas florestas, lagos, piscinas e cachoeiras. Restam apenas cerca de 30 lotes, recentemente preparados, arborizados e com linda vista, para serem vendidos neste verão. Propriedade do dr. Arnaldo Guinle, registrado sob o n. 4 — Dec. 58 de 10-10-37. Informações com o sr. EDUARDO DALE — Rua Uruguayana, 104, 1º. Telephone 23-3229. (V 24481) 91

### CASA EM CORRÊAS

Vende-se ou aluga-se, frente para União e Industria, 2 salas, 2 quartos, quarto para empregado, etc. — 30 contos, facilitando-se metade. Aluguel — Rs. 4:500$000, para a estação de veraneio — Cia. T. V. C. — Rua 15 de Novembro, 319 — Tel. 4107, Petropolis, e rua Uruguayana, 104, 1º andar — Rio. (V 24480) 91

### PETROPOLIS
### Bairro "Amoed"

Em optimo local, a 10 minutos do centro, tendo omnibus, agua superior, luz electrica. Altitude 830. Temperatura 18º, média. Offerecemos á venda estes esplendidos terrenos, todos com 20 metros de frente e grandes areas. Preço de 12 a 25 contos (até 31-12-940). Cia. T. V. C. — Petropolis: rua 15 de Novembro, 319; no Rio: rua Uruguayana, 104, 1º, s. 106. Tel. 23-3229. (V 24482) 91

### Saens Pena — 60:000$

Predio de pavimentos com sala, 3 quartos, banheiro, cozinha e w. c. de creada, etc., construimos em terreno de nossa propriedade situados em rua particular, bem calçada, illuminada, com agua, gaz, esgoto e oito metros de largura, que será aberta á rua dos Araujos esquina de Conde de Bomfim. Tratar á rua Miguel Couto, 36, sobrado. (V 24500) 91

### CONFORTAVEL RESIDENCIA
### Praça Saens Pena
### Preço: rs. 250:000$000

Vende-se com dois pavimentos, tendo 6 quartos, salas, salões, 3 banheiros completos e demais dependencias, para familia de alto tratamento. Tem fora do corpo do predio, completamente independente, um apartamento com 2 quartos e banheiro. Tratar com sr. Pereira, rua do Ouvidor, 90 — 3º andar. Telephone: 23-1824 — ramal 26. (V 25357) 91

### TERRENOS PARA APARTAMENTOS

Junto ao largo do Estacio de Sá, local muito procurado, vendem-se optimos lotes de varios tamanhos a preços baratissimos, promptos a edificar, em ruas asphaltadas, com agua, gaz e esgoto. — Facilitam-se o pagamento e financiam-se as construcções. Cia. Immobiliaria do Rio de Janeiro. Quitanda, 72 — 1º and. (V 27216) 91

## Venda e compra de predios e terrenos

RENDA — Vendem-se os seguintes predios: — por 3.400 contos, na zona sul, luxuosa casa de apartamentos, rendendo 9 % liquidos; por 2.500 contos, no centro commercial, majestoso edificio, com 8 lojas, rendendo 9 % liquidos; por 2.600 contos, em nome do comprador, novissimo edificio, todo alugado, rendendo 9 % liquidos; por 1.500 contos, proximo ao Flamengo, optima casa de apartamentos; por 1.100 contos, tambem proximo ao Flamengo, uma das mais luxuosas casas de apartamentos do Rio; por 1.200 contos, em Copacabana, junto á Avenida Atlantica, magnifico edificio, rendendo 144 contos; por 700 contos, junto ao Cattete, optima casa de apartamentos, rendendo 9 % liquidos; por 680 contos, luxuoso, novo e solido edificio, com 2 lojas e 10 apartamentos, rendendo 9 % liquidos; por 650 contos, no centro commercial, casa de apartamentos rendendo 87 contos; por 620 contos, esplendido edificio com 3 lojas e 12 apartamentos, rendendo 9 % liquidos; por 450 contos, casa de apartamentos com frente para o mar; por 330 contos, proximo ao centro, casa de 3 pavimentos com 9 apartamentos. — RUBENS GOMES. — Assembléa, 104 - 5.º

TERRENOS APARTAMENTOS: Vendem-se os seguintes: por 1.300 contos, excepcional esquina na zona sul, medindo 36x78; por 730 contos, proximo á rua Paysandú, lote de 33x75; por 700 contos, optimo terreno á Av. Atlantica; por 500 contos, á Av. Ruy Barbosa, optimo lote; por 360 contos, á rua Paysandú, lote de 18x21. RUBENS GOMES — Assembléa, 104-5.º

LEBLON — Vendem-se os seguintes lotes: por 110 contos, á rua General Artigas, junto ao 110, lote de 18x33; por 90 contos, á rua Venancio Flores, lado da sombra, junto á praia, lote de 15x30; por 60 contos, proximo á praia, lote de 10 x 20. — RUBENS GOMES, — Assembléa, 104 - 5.º

APARTAMENTOS — Av. Ruy Barbosa: — Vendem-se por 130 contos, em edificio a ser construido de 2 por andar, com sala, 3 quartos, garage, etc. RUBENS GOMES, — Assembléa, 104 - 5.º

TERRENOS RESIDENCIAES — Vendem-se em todos os bairros. RUBENS GOMES, Assembléa, 104 5.º

AVENIDA VIEIRA SOUTO — Vende-se optimo lote de 20 x 50 — RUBENS GOMES, Assembléa, 104-5.º

### PALACETE COPACABANA

Em centro de amplo terreno de esquina, em optimo local no Posto 6, vende-se confortavel palacete de esmerada construcção e luxuosamente mobilado, para familia de fino tratamento. Facilita-se parte do pagamento. Preço — mobilado 630 contos. Sem mobilia 590 contos. — RUBENS GOMES. Assembléa, 104-5.º

TERRENOS APARTAMENTOS -- Vendem-se nos melhores pontos de Ipanema, Copacabana, Botafogo, Flamengo, Laranjeiras. etc. RUBENS GOMES. Assembléa, 104-5.º (42834) 91

## *Vendem-se*

# TERRENOS, PREDIOS E APARTAMENTOS

## F. R. DE AQUINO & CIA. LTDA.

(CORRETORES OFFICIAES DA BOLSA DE IMMOVEIS DO DISTRICTO FEDERAL)

### *Centro*

| | |
|---|---|
| PREDIO<br>Rua Leandro Martins — Predio de 2 pavimentos, loja e residencia; medindo o terreno 3,77x25. | 100:000$ |

### *Jardim Botanico*

| | |
|---|---|
| TERRENOS<br>Rua da Gavea, magnifica situação, medindo 14 x 80 | 42:000$ |
| Rua da Gavea, medindo 42 x 80 | 126:000$ |
| TERRENO<br>Rua Almirante Guillobel — medindo 12 x 30 | 30:000$ |

### *Gavea*

| | |
|---|---|
| TERRENO<br>Rua Marquez de S. Vicente — Optimo terreno 18 x 20. | 65:000$ |

### *Laranjeiras*

| | |
|---|---|
| RUA DAS LARANJEIRAS — Apartamento, tendo 1 sala, 3 quartos, banheiro em côr, cozinha, quarto e banheiro de empregada e varanda. Facilita-se o pagamento. | 85:000$ |

### *Ipanema*

| | |
|---|---|
| RESIDENCIA<br>Rua Paul Redfern — Optima residencia com 2 salas, 4 quartos, hall, copa, cozinha, banheiro, quarto e banheiro de empregada, terraço com 2 quartos e garage. Terreno 8,80 x 12. | 150:000$ |
| PREDIO PARA RENDA<br>RUA JOANNA ANGELICA — Predio com 3 apartamentos, tendo cada um 2 quartos, 1 sala, halls, pequenos — banheiro completo de côr, cozinha, quarto e banheiro de empregada e terraço. | 250:000$ |

### *Leblon*

| | |
|---|---|
| RESIDENCIA<br>RUA JOAO LYRA — Optima residencia tendo 3 salas, copa, cozinha, quarto e banheiro de empregada, 4 quartos, hall, banheiro e terraço. Terreno 10 x 30. | 160:000$ |
| AVENIDA NIEMEYER — Optimo terreno, medindo 53,60 de frente, com uma área de 8.108 m2., em magnifica situação. | |

### *Leme*

| | |
|---|---|
| APARTAMENTO<br>Frente para rua Gustavo Sampaio — Com 3 quartos, 2 salas, banheiro, cozinha, quarto e banheiro de empregada — Grande terraço. | 120:000$ |

### *Copacabana*

POSTO 6

| | |
|---|---|
| Um grupo de 4 casas em terreno de esquina, irregular, medindo 490 mq. rendendo 34:200$ | 400:000$ |
| APARTAMENTO<br>Av. N. S. de Copacabana — Posto 2 — Terreo — Tendo 2 salas, 2 quartos, banheiro, cozinha, quarto e banheiro de empregada e área. | 120:000$ |
| APARTAMENTO<br>Praça Serzedello Corrêa, tendo 2 salas, 2 quartos, copa, cozinha, terraço, quarto e banheiro de empregada. | 110:000$ |

### *Flamengo*

| | |
|---|---|
| RESIDENCIA<br>Rua Conde de Baependy. Optima residencia com 5 quartos, 3 salas, garage e demais dependencias. | 110:000$ |

### *Tijuca*

| | |
|---|---|
| RUA DESEMBARGADOR IZIDRO — Magnifica residencia de 2 pavimentos em centro de terreno, tendo sala de visitas, sala de jantar, sala de estar, hall, banheiro, cozinha, despensa, 7 quartos, gabinete, banheiro, grande terraço, garage, 3 quartos e banheiro de empregada — Quintal. | 220:000$ |
| RESIDENCIA<br>Rua Pereira Barreto — Optima residencia, tendo 5 quartos, 2 salas, hall, banheiro, cozinha, terraço, garage e demais dependencias. | 120:000$ |
| RUA CONDE BOMFIM — Optima e confortavel residencia de 2 pavimentos, com 3 salas, 8 quartos e demais dependencias, construida em centro de terreno medindo 12 x 55. Facilita-se parte do pagamento | 180:000$ |
| RUA CONDE BOMFIM<br>Nas proximidades da Muda — Palacete novo, construcção de Freire & Sodré; com 6 quartos, 2 banheiros e demais dependencias, em terreno de 22,60 x 32. Magnifica situação. | 360:000$ |
| PREDIO PARA RENDA<br>Rua Maria de Alencar — Predio com 4 apartamentos todos com entrada independente, com optimas accommodações e muito bem alugados. Renda annual: 25:440$. | 230:000$ |
| TERRENO<br>Em rua transversal a rua Dr. Catrambi medindo 16 x 25. | 25:000$ |
| TERRENO<br>Rua Marechal Trompowsky, medindo 20 x 33. | 140:000$ |

### *Olaria*

| | |
|---|---|
| PREDIO<br>RUA SENADOR ANTONIO CARLOS — Predio com 4 apartamentos, tendo cada um 1 sala, 1 quarto, cozinha, construido em terreno de 8 x 25, tendo nos fundos outro terreno egual com frente para a rua Firmino Gameleira. Renda: 8:700$ annuaes. Preço incluido o terreno nos fundos | 72:500$ |

### *Nictheroy*

| | |
|---|---|
| RESIDENCIA — ALAMEDA SÃO BOA VENTURA — Esplendida residencia com 5 quartos, 2 salas e demais dependencias, tem garage — Terreno 12 x 50. | 110:000$ |

### *Ilha do Governador*

| | |
|---|---|
| JARDIM GUANABARA — Optimo lote 11,64x50 na praia da Bica | 12:000$ |
| RESIDENCIA<br>Praia da Guanabara — Com 4 quartos, 2 salas, copa, cozinha, despensa, banheiro e varanda. Terreno 19,60 x 45. | 150:000$ |

Apartamentos em construcção em diversos bairros por preços convenientes

**F. R. DE AQUINO & CIA. LTDA.**

Administração compra e venda de immoveis

MATRIZ
91 - Av. R. Branco - 91
6.º andar 1 23 1830
RAMAL — 1

AGENCIA
554-B Av. Atlantica 554
Copacabana

(42836)

# EDIFICIO CLIMAX

*NO MELHOR LOCAL DA RUA DAS LARANJEIRAS*

VENDAS DE APARTAMENTOS PELA

## S/A CONSTRUCTORA TECHNICA INCORPORADORA

## C. T. I

*RUA MEXICO, 98, 9° ANDAR, SALAS 911-912-913 — Tel. 22-0485.*

O "EDIFICIO CLIMAX" será construido num recuo total de 1.000 m2. Grande piscina de 130 m2. O Pavimento terreo será exclusivamente para entrada nobre do Edificio, completando-se com um enorme jardim de inverno. Esplendida garage para cada apartamento. Grande deposito de malas isolado do edificio principal, para cada apartamento. Um grande salão em local apropriado para installação de uma moderna lavanderia electrica que servirá para todos os apartamentos. Entrada de serviço inteiramente isolada não sómente da entrada nobre do edificio como dos apartamentos. Todos os apartamentos foram delineados em proporções grandiosas, isolamento absoluto do ruido de um para outro apartamento, fornecimento de agua quente a qualquer hora para o edificio, incinerador de lixo perfeito e maxima hygiene. Todos os apartamentos são de luxo e do mesmo typo, o que facilitará nossa preoccupação em manter entre todos os compradores a mesma categoria social. Todos os apartamentos têm grandes varandas, jardim de inverno e grandes armarios, além das demais dependencias primorosamente installadas, tendo tambem dois banheiros em côr. Em cada andar sómente dois apartamentos, havendo no edificio tres elevadores o que manterá um serviço perfeito. Prevista a perfeita administração do edificio, este manterá porteiros de dia e de noite, guarda-jardins, chauffeurs, e tudo o que significa conforto. A construcção, o financiamento e os lucros da nossa organização, foram calculados dentro do maximo rigor, o que nos permitte vender cada apartamento a rs. 200:000$000 e 210:000$000, com financiamento de 60 a 80 % juros 9 % Tabella Price, pagamentos mensaes, iniciando o pagamento após a entrega do apartamento.

A construcção será immediatamente iniciada após a licença da Prefeitura Municipal a ser concedida.

Em nossos escriptorios os interessados poderão verificar projectos e detalhes.

E' DE SEU INTERESSE NOS PROCURAR COM RAPIDEZ PARA CHEGAR A TEMPO DE RESERVAR SEU APARTAMENTO.

## C. T. I

## S/A CONSTRUCTORA TECHNICA INCORPORADORA

RUA MEXICO, 98, 9° andar, salas 911-912-913 — Tel. 22-0485.

(42707) 91

---

# ED. GLORIA

**FRENTE PRAÇA PARIS**
**JARDIM DA GLORIA**

***Projecto e construcção de*** OLIVEIRA LIMA & CIA. LTDA.

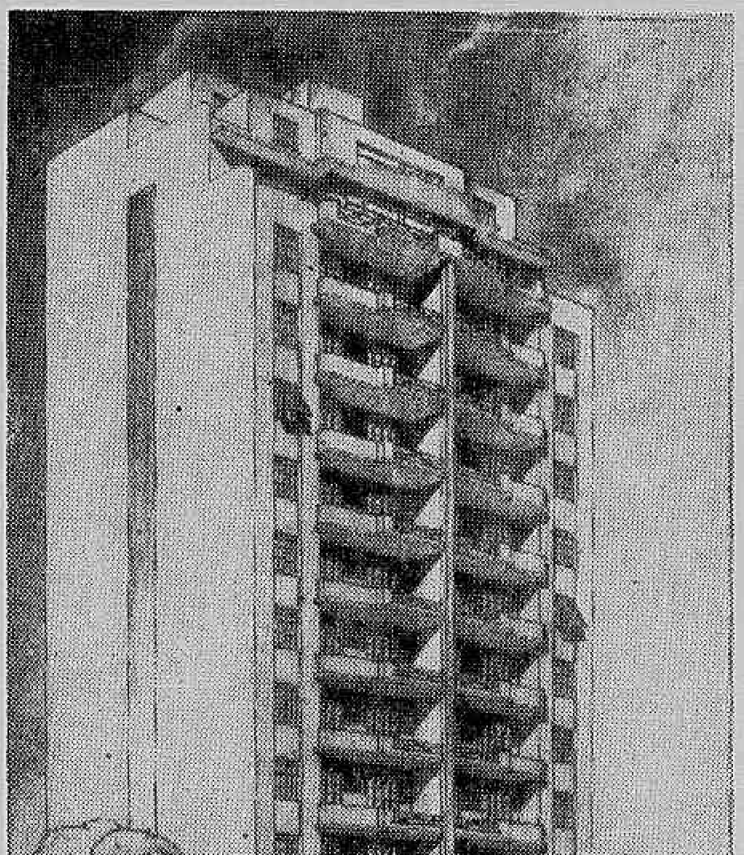

**MARAVILHOSAS RESIDENCIAS EM SITUAÇÃO PRIVILEGIADA — DOIS UNICOS APARTAMENTOS POR ANDAR DE FRENTE PARA LINDO PANORAMA.**

VENDEM-SE ESTES OPTIMOS APARTAMENTOS, COMPONDO-SE DE HALL DE ENTRADA, BELLA VARANDA COM FRENTE PARA GUANABARA, 4 AMPLOS DORMITORIOS, 2 BANHEIROS COMPLETOS, COPA, COZINHA, TERRAÇO, 2 QUARTOS DE EMPREGADA E BANHEIRO. — VARANDA DE SERVIÇO COM ENTRADA INDEPENDENTE, OPTIMA DISTRIBUIÇÃO CENTRAL DE AGUA QUENTE.

PAGAMENTO EM PEQUENA ENTRADA DURANTE O TEMPO DA CONSTRUCÇÃO E O RESTANTE FINANCIADOS A LONGO PRAZO PELA TABELLA PRICE 9 %.

VENDAS E INFORMAÇÕES COM:

**OLIVEIRA LIMA & Cia. Ltda.**
RUA DO MEXICO 90 — 7.° ANDAR
Tels.: 42-4380 — 42-4780

**ELIAS MARGEM**
R. OUVIDOR 169 — 5.° AND. — S. 517
Tel. 22-7256 — Ed. Ouvidor

(V 27133) 91

---

## APARTAMENTO - EDIFICIO "UNO"

RUA FIGUEIREDO MAGALHÃES N.° 7, esquina de Domingos Ferreira

Em imponente edificio de esquina, com 10 andares, a ser construido brevemente, vendem-se amplos e modernos apartamentos, todos de frente, com optimo e luxuoso acabamento e com apenas 2 apartamentos por andar.

**PREÇOS:** De Rs. 60:000$000 a Rs. 170:000$000

**FINANCIAMENTO:** com reduzida entrada inicial e o restante pela Tabella Price, com 15 annos de prazo

**INCORPORADORA E CONSTRUTORA:**

**COMPANHIA CONSTRUTORA BAERLEIN**

AVENIDA RIO BRANCO, N.° 134 — 6.° andar — Tel. 22-5190

---

## VAE CONSTRUIR?

**Reformar ou Reconstruir!**

Fazemos um estudo de seu terreno ou predio, fornecendo-lhe um croquis e orçamentos sem compromisso.

Facilitamos o pagamento a longo prazo sem augmento de preço nem commissão.

**COMP. DE CONSTRUCÇÕES MODERNAS LTD.** Fundada em 1926

Rua Uruguayana 96 - 3.°
Phone, 22-9051.

(xxx) 91

---

## AOS CAPITALISTAS

Vende-se, uma grande avenida, construida a 2 annos, toda em cimento armado. Construcção de 1ª ordem. Com quatro lojas na frente. Perto do centro, bonde de cem réis. Com a renda annual de 180 contos. Vende-se dando o juro liquido de 10%. Não se trata com intermediarios. Cartas a este jornal ao nº 23.378. (V 23378) 91

---

PREDIOS PARA RENDA — Paulo Affonso, leiloeiro, venderá, em leilão, no proximo dia 25 do corrente, quatro predios para renda, sendo um de lojas, á rua Carmo Netto ns. 169 a 175, junto á esquina de Julio do Carmo (Mangue). Renda annual de 16:800$000, sendo parte liquida. Os predios estão construidos em terreno que mede 16 x 20. Annuncio detalhado no "Jornal do Commercio" de domingo e inf. S. José, 70. Telephone 22-4421. (V 25715) 91

---

IPANEMA — Vende-se excellente predio moderno, em rua transversal, junto á Av. Vieira Souto e proximo ao Country Club. Terreno de 16 x 30 ou 30 x 30. Negocio directo. Tel. 27-1553. (V 21329) 91

---

CASA em Friburgo — Vende á rua General Osorio, 116, 2 salas, 2 quartos e mais dependencias, mobilada; pequeno quintal. 23 contos. Rua Frei Caneca, 189. Rio. Pereira. (V 22808) 91

---

VENDE-SE por 56 contos optimo e solido predio assobradado, proximo da estação de Sampaio, pintado de novo, e prompto a ser habitado, dividido em 2 apartamentos confortaveis para pequenas familias, tendo 2 quartos, 1 sala, 1 saleta, excellentes cozinhas com fogão a gaz, quarto de banho completo, situado em grande terreno plano de 15x40, todo murado, jardim, portão e gradil de ferro, etc. Excellente vivenda para quem procura logar de repouso e saude. Acceita-se parte á vista e o restante a combinar. Esclarecimentos detalhados, á rua Buenos Aires, 208, loja, das 13 ás 18 horas. (V 22818) 91

---

VENDE-SE por Rs. 16:000$000 pequena casa de campo em Nova Iguassú. Tem agua propria e passa omnibus á porta.

VENDE-SE por 120:000$000 moderna residencia de verão em Therezopolis.

VENDE-SE, acceitando-se offertas, lote de terreno de 12 x 48 muito bem situado na Ilha do Governador.

VENDE-SE por 50.000$000 pequeno terreno situado em optimo ponto do bairro da Gloria.

VENDE-SE por Rs. 30:000$000 área de terreno com 5.000 metros quadrados em Nova Iguassú. E' plano, de esquina e tem agua, luz e omnibus á porta.

VENDE-SE por Rs. 150:000$000, á vista, optimo apartamento de predio em construcção á rua Fernando Mendes, Posto Dois, Copacabana.

VENDE-SE por 300:000$000, facilitando-se o pagamento, moderno e lindo palacete no Rio Comprido.

VENDE-SE por 35:000$000 sitio com 48.000 metros quadrados, junto á Estação da Paciencia.

VENDE-SE por Rs. 100:000$000 cinco pequenas casas á rua Annibal Benevolo, rendendo um conto de réis por mez.

VENDE-SE por Rs. 150:000$000 sitio localizado em ponto pittoresco á margem da Lagoa da Tijuca, com residencia, agua propria e atravessado pela estrada que liga Leblon, Tijuca e Jacarépaguá.

VENDE-SE por Rs. 150:000$000 predio na Tijuca, de um só pavimento e em centro de terreno com 800 metros quadrados.

VENDE-SE por Rs. 60:000$000 duas pequenas casas na Gambôa.

VENDE-SE por Rs. 50:000$000 bem localizado lote de terreno na Tijuca, com 14 metros de frente por uma rua e 23 metros por outra rua.

VENDE-SE a longo prazo aos preços de 120:000$000, 135:000$000 e 160:000$000, tres confortaveis apartamentos do edificio em construcção á Avenida Beira Mar n.° 152, Esplanada do Castello.

VENDE-SE a longo prazo e com grande facilidade de pagamento confortavel apartamento de predio a ser construido á Praia de Botafogo, entre as ruas Senador Vergueiro e Marquez de Abrantes, sendo um unico apartamento por andar, com vista para os quatro lados por ser em centro de terreno, recuado 44 metros do alinhamento da Praia de Botafogo, com 5 dormitorios, 4 amplas salas, 4 banheiros, 2 quartos para empregados, dois logares na garage para cada apartamento, etc.

COMPRA-SE até 600:000$000 predios ou avenidas rendendo 8 %, em qualquer bairro do Rio.

## COSTA PEREIRA, BOKEL, LTDA.

RUA ALVARO ALVIM, 31 — TEL. 42-8130

(V 42823) 91

---

## "UNIÃO BRASILEIRA"

COMPANHIA DE SEGUROS GERAES

Fundada e organizada no Syndicato dos Commerciantes Atacadistas do Rio de Janeiro

Séde: RUA DA ALFANDEGA, 107, 2º andar
Telephones: Directoria 43-7742 — Expediente 43-6464
RIO DE JANEIRO

AGENCIAS EM TODOS OS ESTADOS DO BRASIL

OPERA NOS SEGUINTES RAMOS:
INCENDIO
ALUGUEIS
TRANSPORTES: Maritimo, Ferroviario, Rodoviario e Aereo.
AUTOMOVEIS
ACCIDENTES PESSOAES

DIRECTORIA
**Presidente** — Cornelio Jardim.
**Vice-Presidente** — Orlando Soares de Carvalho
**Secretario** — Manoel da Silva Mattos.
**Thesoureiro** — José Candido Francisco Moreira.

GERENTE
Eduardo Lobão de Brito Pereira.

CONSELHO FISCAL
Dr. Luiz Eugenio Leal
Arthur Mattos
Dr. José Monteiro da Silva Rezende.

SUPPLENTES
Pedro Magalhães Corrêa
Americo Constantino Brêa
Ernande José de Carvalho.

CONSELHO CONSULTIVO
Ennio Rego Jardim (Presidente) — Gervasio Seabra — Bernardo Barbosa — Manoel Affonso — Antonio Ribeiro Alves — Antonio Bessa Torres — João Couto de Souza — José Monaco — Dr. Fabio Nelson de Senna — Dr. Sylvio Santos Curado.

(V 42963) 91

---

## HYPOTHECAS E FINANCIAMENTOS

## "Tabella Price"

9 %

Isento das taxas de avaliação e fiscalização.
Adeantamento de dinheiro para certidões e impostos atrazados.
Resgate de hypothecas para serem pagas por este systema.
Prazo de 3 a 15 annos

COMPRA E VENDA DE IMMOVEIS

Informações com OLIVIERI, rua da Assembléa, 104, 6.° andar, S. 611. Telep. 42-8547 — Corretor Official da Bolsa.

(V 24413) 91

---

## OPTIMOS TERRENOS EM LARANJEIRAS

(transversal á R. Pereira da Silva, 192)

com linda vista e em local esplendido para residencia. Rua Dr. João Coqueiro — Rua Campo Bello e Rua Cavatás

INFORMAÇÕES COM
F. P. VEIGA & FARO FILHO
AV. ALMIRANTE BARROSO, 90 — 11°
Tels. 42-5231 e 42-5412

(V 24161) 91

---

**SEJA PRATICO** — Confiando a venda de seus predios e terrenos ao **CIDADE**, — Quitanda, 31 — Tel. 23-3067.

(V 24391) 91

---

## Vende-se um arranha-céo

EM COPACABANA — RENDA MENSAL — 50:000$

Tratar com Helio Carvalho e Silva, á Travessa do Ouvidor 30, 2º and., das 9 ás 12 e das 15 ás 18 hs.

(V 27144) 91

---

## COMPRA E VENDA DE IMMOVEIS

### VENDEMOS

### SANTA THEREZA

A' Rua Joaquim Murtinho, magnifico terreno de 20x40. Optima situação. Preço: 50:000$000. Parte financiado.

Curvello — Bem situada area de terreno descortinando soberbo panorama. Preço: 100:000$000.

A' Rua Santa Christina, villa com 5 casas, de construcção recente e um terreno ao lado. As casas estão todas alugadas, dando uma renda annual de 24:000$000. Preço: ....... 180:000$000 contos.

### LARANJEIRAS

A' Rua Tobias do Amaral, confortavel predio, de 2 pavimentos de esmerada construcção e em centro de terreno de esquina. — Preço: 210:000$000. Parte financiado.

### BOTAFOGO

A' Rua Marechal Bento Manoel, predio de solida construcção, com 3 quartos, 2 salas, garage e demais dependencias.

### COPACABANA

A' Av. Copacabana, junto ao Lido, luxuoso apartamento occupando todo o andar, sem nenhuma despeza ou commissão de incorporação. Facilidade de pagamento.

A' Rua Octaviano Hudson, confortavel predio em centro de lindo jardim, descortinando bellissimo panorama, com 2 salas, 4 quartos, sala de jantar, hall, copa, dependencias para empregadas, varanda e garage. Preço de occasião.

A' Rua Goulart, apartamento de fino acabamento em predio de recente construcção, com 2 salas, 4 quartos e demais dependencias. Preço: 160:000$. Parte financiado.

A' Travessa Jahú, interessante lóte de terreno de 7,50 x 17,00. Preço: ...... 140:000$000.

A' Rua Saint Roman, junto e depois do n.° 74, terreno de 18,00 x 32,00. — Preço: 85:000$000.

### GAVEA

A' Estrada da Gavêa, magnifica vivenda de recente construcção, em terreno de 90 x 100, terminando na praia. Admiravel opportunidade para quem desejar adquirir em local accessivel e lindo, uma interessante vivenda dotada de todo o conforto e por preço de custo.

A' Rua Capury, 2 lótes de terreno plano, descortinando bellissimo panorama. Preço: 85:000$000.

### LEBLON

A' Av. Visconde de Albuquerque, grande area de terreno em esquina, no todo ou em lotes. Optima situação.

### TIJUCA

A' Rua Dezembargador Izidro, grande area de terreno para construcção de um edificio de apartamentos ou villa. Facilidade de pagamento.

A' Rua Angelo Agostini, magnifico palacete de construcção primorosa e em centro de jardim, com accommodações para familia de alto tratamento. Admiravel opportunidade. Preço e condições excepcionaes.

### GRAJAHU'

A' Rua Professor Valladares, predio moderno em centro de terreno de 12 x 44, com 2 apartamentos. Preço: 135:000$000. Facilita-se parte do pagamento.

### PETROPOLIS

A' Estrada de Aráras, sitio com 2 alqueires geometricos, tendo predio com construcção a terminar. Preço: 35:000$000.

### THEREZOPOLIS

Varzea — Magnifico terreno de 38 x 262, optimamente localizado. Preço: 40:000$000, sendo metade a prazo.

### COMPRAMOS

Predios e terrenos em todos os bairros, por conta de clientes.

## LOWNDES & SONS LTDA.

Administradores de Bens
Corretores de Immoveis
Rua Mexico, 90 — Loja
Tel: 42-8050.
Edificio Esplanada.

(42822) 91

---

Não se preocupe mais -

COMPRAS, VENDAS E HYPOTHECAS de PREDIOS, TERRENOS, FAZENDAS, SITIOS ETC. . . .

Procure a SECÇÃO DE IMMOVEIS da

# COMPANHIA BANCARIA AUREA BRASILEIRA

**Corretor Official da Bolsa de Immoveis do Rio de Janeiro**

## VENDEM-SE

Não se dá informações por telephone.

### OFFERTA ESPECIAL

**Optimo apartamento de frente, com 3 amplos quartos, grande "living-room", terraço, cozinha, banheiro completo, quarto e banheiro de empregada. Com facilidade de pagamento, á Av. Atlantica.**

**100:000$**

### FLAMENGO

| | |
|---|---|
| Predio de 2 pavimentos com 4 apartamentos, rendendo 20:640$ por anno, á rua Corrêa Dutra.. .. .. .. .. | 170.000$000 |

### GLORIA

| | |
|---|---|
| Moderno edificio de apartamentos, renda 9 % liquidos annualmente .. .. .. .. .. .. .. .. .. .. .. | 1.000:000$000 |

### COPACABANA

| | |
|---|---|
| Magnifico predio situado no melhor ponto da rua Leopoldo Miguez, em terreno de 7,50x47 .. .. .. .. .. .. | 135:000$000 |

### IPANEMA

| | |
|---|---|
| Predio á rua Annibal Mendonça, com andar terreo e 2 pavimentos, sendo no terreo 4 salas e demais dependencias, e mais 7 quartos nos outros pavimentos, garage, qt. de empregada e ban. completo, facilita se pagamento .. .. .. .. .. .. .. .. .. .. .. .. .. | 200:000$000 |
| Dois bons predios á rua Visc. de Pirajá, tendo o da frente, 1 sala, saleta e demais dependencias no andar terreo. No 1º andar — 4 qts., ban. completo, e o dos fundos — 1 sala, 2 qts., ban. completo, cozinha e garage .. .. .. .. .. .. .. .. .. .. .. | 150:000$000 |
| Terreno com frente para avenida Epitacio Pessôa, medindo 10 x 21 .. .. .. .. .. .. .. .. .. .. .. .. | 77:000$000 |

### LAGÔA

| | |
|---|---|
| Linda residencia moderna, com 3 quartos, 2 salas, demais dependencias, optimamente situada á rua Fonte da Saudade, terreno irregular de 10x30 .. .. .. .. .. | 125:000$000 |
| Predio novo, linda vista sobre a lagôa Rodrigo de Freitas, acabamento de grande luxo, 3 salas, hall, copa, cozinha, despensa, qt. de empregada, qt. de malas, 2 bans. completos, sendo 1 em côr, 4 qts., sendo 1 duplo, garage, etc. Construido em centro de terreno de 12 x 42. Grande facilidade de pagamento .. .. .. | 260:000$000 |
| Confortavel apartamento com 3 quartos, 1 sala, varanda, cozinha, banheiro completo, quarto e banheiro para empregada, e garage. Av. Epitacio Pessôa. (Facilita-se 70 %) .. .. .. .. .. .. .. .. .. .. .. .. .. | 65:000$000 |

### URCA

| | |
|---|---|
| Moderna casa com acabamento de luxo, tendo no 1.º pav. 3 salas, cozinha, quarto e banheiro de empregada, garage. No 2º pav. — 4 quartos, banheiro completo, á rua Marechal Cantuaria (lado da sombra).. .. .. .. | 135:000$000 |
| Linda residencia moderna, com jardim, garage e todo o conforto, em terreno de 8 x 21 .. .. .. .. .. .. .. | 183:000$000 |

### TIJUCA

| | |
|---|---|
| Optimo predio de solida construcção, com 2 salas, 4 quartos e demais dependencias, em terreno de 11 x 48, á rua José Hygino .. .. .. .. .. .. .. .. .. .. | 100:000$000 |
| 3 predios para renda, construidos em terreno de 15x22,70, tendo um no 1º pav. 2 salas, cozinha, qt., e ban. de empregada e garage. No 2º pav. 3 qts., rouparia, e ban. completo, e os outros, uma sala, 2 qts., e mais dependencias. Rua Marechal Trompowsky, renda annual 16:440$000 .. .. .. .. .. .. .. .. .. .. .. .. | 150:000$000 |

### GRAJAHU'

| | |
|---|---|
| 3 predios de recente construcção, com 20 apartamentos, tendo cada um, 1 sala, 2 quartos, banheiro completo e dependencias. Renda annual 79:200$ .. .. .. .. .. | 600:000$000 |

### ENG. DE DENTRO

| | |
|---|---|
| Edificio com 49 apartamentos, e 2 lojas, á rua do Alto, proximo á Estação do Eng. de Dentro, optimo local, construcção moderna, renda annual 130:000$.. .. .. | 1.000:000$000 |

### PETROPOLIS

| | |
|---|---|
| Solida casa com 4 quartos, 2 salas, banheiro completo, cozinha, 2 quartos e banheiro de empregada, construida em terreno de 31 x 300, á rua Barão do Rio Branco .. .. .. .. .. .. .. .. .. .. .. .. .. | 125:000$000 |
| Pequena casa moderna, com 2 quartos, 2 salas, banheiro, cozinha e varanda, construida em terreno de 24 x 80, á rua Paulino Fernandes .. .. .. .. .. .. .. .. | 45:000$000 |

## SITIOS

### ITAIPAVA

| | |
|---|---|
| Sitio, com casa regular, medindo 152 x 210, tem um areal que dá bôa renda .. .. .. .. .. .. .. .. .. .. | 140:000$000 |
| Terreno com 4 alqueires, tem um armazem, 3 casas pequenas, pastos, capoeiras, muita agua, etc. .. .. .. .. | 130:000$000 |

### BINGEN

| | |
|---|---|
| Pequeno sitio medindo 55 x 200, com agua propria, omnibus á porta .. .. .. .. .. .. .. .. .. .. .. .. | 70:000$000 |
| Terreno de 30 x 500, com 2 casas novas, 4 commodos cada uma, e mais uma casa velha, tem bastante matto e algumas fructeiras, facilita-se o pagamento.. .. .. .. | 55:000$000 |

### MUNICIPIO DE VASSOURAS

| | |
|---|---|
| Morro Azul — Sitio de 9,50 alqueires, situação privilegiada, junto á Est. de rodagem — predio de moradia, antigo, muita agua, 6 mil pés de laranja, mamonal com colheita de 3 mil kilos — grande mandiocal e 12 cabeças de gado .. .. .. .. .. .. .. .. .. | 65:000$000 |

### PAULO DE FRONTIN

| | |
|---|---|
| Pittoresco sitio com 120.000 m2, moderna casa de campo, mobilada, com 1 sala, 4 quartos, varanda, banheiro completo e dependencias, pomar, gallinheiros, cocheira, chiqueiro, 3 eguas, 1 cavallo, 20 porcos, 100 gallinhas e 10 perús .. .. .. .. .. .. .. .. .. .. | 45:000$000 |

## COMPRAM-SE

| | |
|---|---|
| Predio velho, terreno de 8x25, nas seguintes ruas: rua da Assembléa (entre largo da Carioca e Avenida), rua 7 de Setembro (entre Uruguayana e Avenida), rua do Ouvidor (entre Avenida e rua do Carmo) até .. .. | 1.200:000$000 |

### AVISO

Temos ainda optimos predios para vender, cujos detalhes omittimos attendendo a solicitação dos respectivos proprietarios.

AFIM DE DAR UMA IMPRESSÃO ANTECIPADA DOS PREDIOS ANNUNCIADOS, A CIA. MANTEM UM ARCHIVO DE PHOTOGRAPHIAS DOS MESMOS QUE FICA A' DISPOSIÇÃO DOS SENHORES PRETENDENTES

*Companhia Bancaria "Aurea Brasileira"*

MEMBRO DO SYNDICATO DOS CORRETORES DE IMMOVEIS DO RIO DE JANEIRO

**SECÇÃO DE IMMOVEIS**

**138 - AV. RIO BRANCO - 138**

**TEL. 22-7171**

(43312) 91

# JARDIM CARIOCA

## ILHA DO GOVERNADOR

UM BAIRRO MODELO, CUJO DESENVOLVIMENTO SO' E' COMPARAVEL AO DE COPACABANA, IPANEMA E LEBLON!

*Neste local privilegiado estão á venda os melhores terrenos da Ilha, medindo no geral, 12 mts. de frente por 40 mts. de fundos, desde 6 contos, para pagamento em prestações desde 70$000 por mez, sem juros e com direito a sorteios de quitação!*

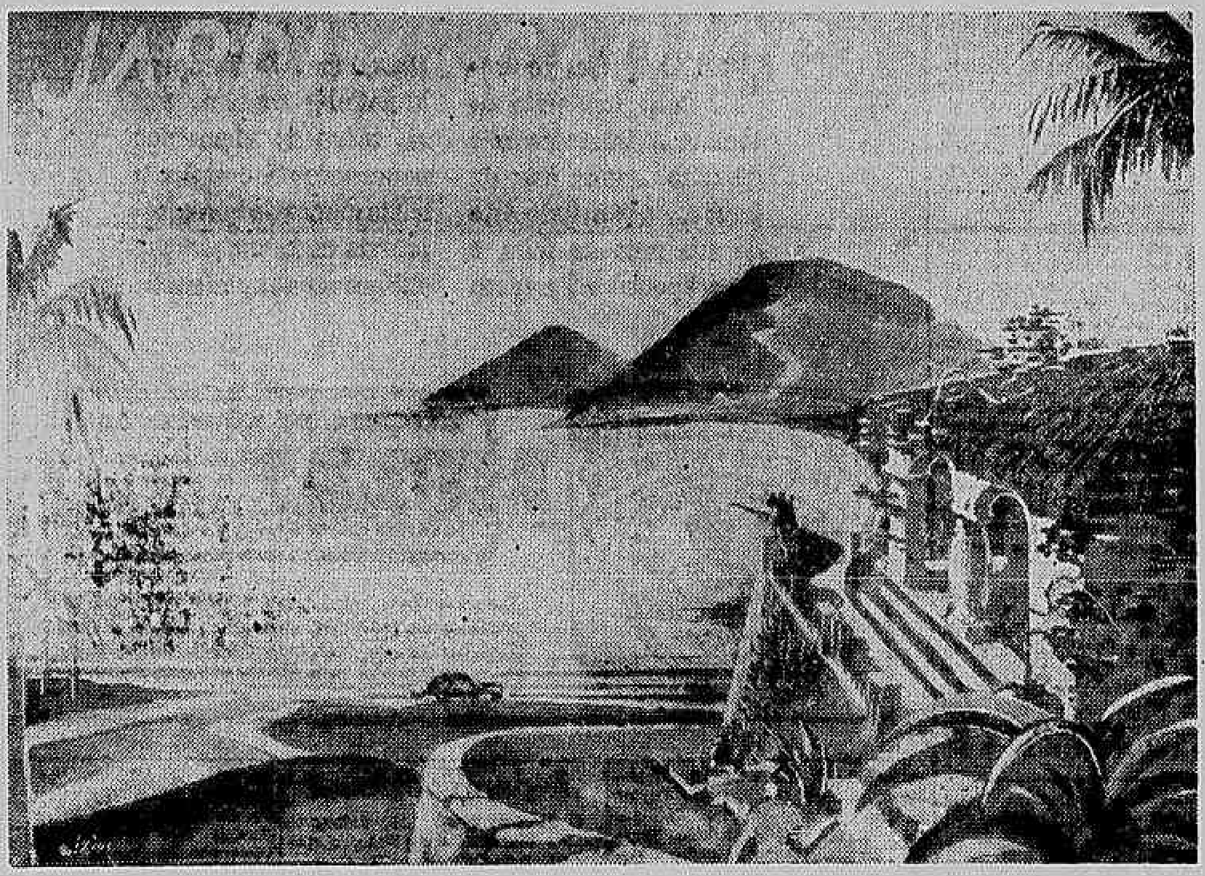

Maravilha de urbanismo e de bom gosto!
Todos os dias novos melhoramentos!
Ouro sobre azul!

Jardim Carioca tem, bondes electricos, luxuosa linha de omnibus, agua, luz, telephone, Prompto Soccorro, Campos de Sport, lindas praças, bosques e jardins, praias maravilhosas, etc. etc.

Mais de 2.500 lotes já foram vendidos para pessoas da melhor sociedade brasileira!
— Antes que estes magnificos terrenos augmentem de preço, escolha o seu lote e forme o patrimonio da familia! Defenda o futuro de seus filhos!

— Um terreno que hoje custa tão pouco, representa uma fortuna no dia de amanhã! Compre por cobre o que vale ouro!

PEÇA PROSPECTOS E INFORMAÇÕES A' AV. RIO BRANCO, 142 — 3.º andar, OU PELOS TELEPHONES 42-3812 E 42-3554 E TUDO LHE SERA' FACILITADO, SEM COMPROMISSO DE COMPRA.

(Inscriptos e legalizados sob n.º 1 no 7.º Officio de Immoveis, conf. Lei, 58)

(42983) 91

---

# APARTAMENTOS

em COPACABANA em 9 MAGESTOSOS EDIFICIOS

PAGAMENTO A LONGO PRAZO, TABELLA PRICE, JUROS DE 9% A. A.

PREDIO A ESQUINA DE:
COPACABANA COM RODOLPHO DANTAS
2 APARTAMENTOS POR ANDAR
A PARTIR DE 147:000$000

PREDIO A ESQUINA DE:
RODOLPHO DANTAS COM CARVALHO DE MENDONÇA
2 APARTAMENTOS POR ANDAR
A PARTIR DE 95:000$000

2 PREDIOS A RUA:
CARVALHO DE MENDONÇA
7 APARTAMENTOS POR ANDAR
A PARTIR DE 35:000$000

PREDIO A ESQUINA DE:
DUVIVIER COM CARVALHO DE MENDONÇA
2 APARTAMENTOS POR ANDAR
A PARTIR DE 125:000$000

PREDIO A ESQUINA DE:
MINISTRO VIVEIROS DE CASTRO COM DUVIVIER
2 APARTAMENTOS POR ANDAR
A PARTIR DE 104:000$000

2 PREDIOS A RUA
CARVALHO DE MENDONÇA
4 APARTAMENTOS POR ANDAR
A PARTIR DE 60:000$000

**Irmãos Duvivier Ltd.**

RUA GENERAL CAMARA N.º 76, 2.º andar - 23-1004 - QUASI ESQUINA DA AVENIDA

(41124) 91

---

VENDEM-SE — Um terreno de 1.500 m2. com duas entradas, em Botafogo, á razão de 100$000 o metro quadrado. Uma casa com 3 apartamentos no Cattete, rendendo Rs. 11:700$000. Um predio no melhor local da rua Mayrink Veiga. — Os interessados devem procurar Dr. Pedro Neves, rua da Quitanda, 20, 7º, sala 703. (V 23331) 91

---

OPTIMO terreno na Lagôa Rodrigo de Freitas — Vende-se. Tratar directamente pelo tel. 26-2155.

(xxx) 91

---

### TITULOS DE CLUBS

Compram-se: Jockey Club, Country Club e Yacht Club. Rubens Gomes — Rua da Assembléa, 104, 5º — 42-8844. (V 21552) 91

---

# HYPOTHECAS

Chamamos a attenção dos Snrs. interessados que desejarem fazer em emprestimos hypothecarios, que o

**CREDITO IMMOBILIARIO AUXILIAR S/A.**

já applicou por conta de diversos committentes para mais de 40 mil contos de réis pela "Tabella Price" e continúa a emprestar a partir de 20 contos, com amortizações mensaes de 10$140 por conto de réis no prazo de 15 annos, em predios bem situados da Gavea ao Meyer. Financia construcções com 50%, incluindo o valor do terreno, resgata hypothecas para serem pagas por este systema, adeanta dinheiro para certidões e impostos em atrazo.

**CREDITO IMMOBILIARIO AUXILIAR S/A.**

RUA DA CANDELARIA, 9, 3.º, S. 301|3 — TELE. 43-2369.

(V 25200) 91

---

### Cattete e Gloria

### RENDA

VENDE-SE por réis 450:000$000, bom predio para renda. Posto no nome do comprador rendendo 68 contos annuaes. Tratar com o Sr. Matoza, á Avenida Rio Branco 146-3.º andar — Negocio directo com o proprietario.

(42908) 91

---

### RENDA NO FLAMENGO

Terreno vende-se proximo á rua Marquez de Abrantes magnifico lote de 9 x 26, com projecto prompto a construir. Tratar rua Assembléa, 68, 1º — Silveira. Tel. 22-5814. (V 22800) 91

---

# EDIFICIO TAUBATE'

RUA SANTA CLARA, ESQUINA DE DOMINGOS FERREIRA, (POSTO 4)
COPACABANA

**Incorporador: ENGENHEIRO CIVIL GERARDO DE LIMA E SILVA**

***CONSTRUCÇÃO A SER BREVEMENTE INICIADA***

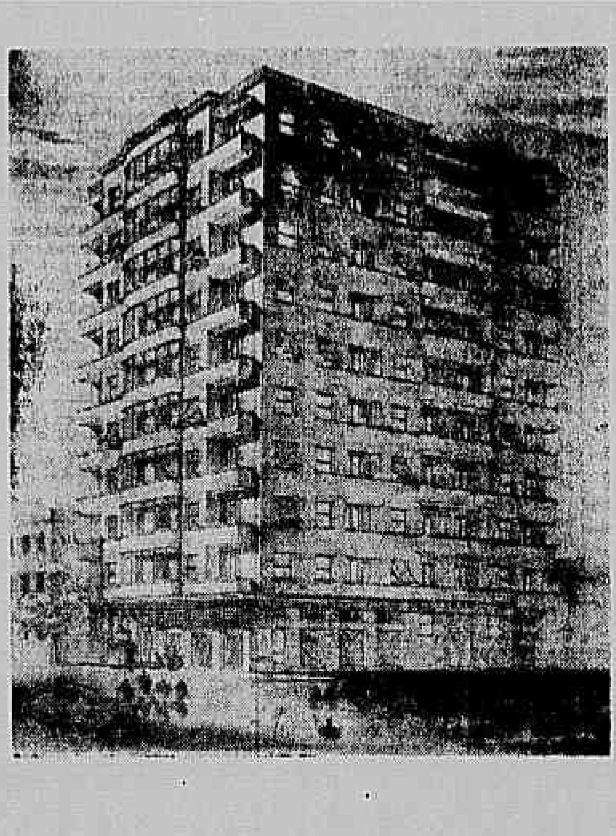

Vendem-se magnificos apartamentos e lojas de luxo em terreno de esquina.
Duas entradas — 3 Elevadores. Serviço independente para todos os apartamentos.
Especificação aprimorada.
Typos de 2 e 3 quartos, living-room com varanda envidraçada, entrada, cozinha, banheiro colorido, quarto de empregado e banheiro de empregado. — Apartamentos com ou sem garage desde 90 contos até 125 contos.
Fiscalização contratada com o Engenheiro Civil: JOÃO ORTIZ
Financiamento de 2/3 do preço de venda. Pelo Instituto de Aposentadoria e Pensões dos Industriarios.

Prazo de 15 annos. Tabella "Price".

**Maiores detalhes, plantas e informações no Escriptorio do Engenheiro Incorporador — EDIFICIO NILOMEX, Avenida Nilo Peçanha, 155, 3.º andar, Sala 301 - Tel. 22-8297**

(V 27177) 91

---

# CIA. CONSTRUCTORA PEDERNEIRAS S. A.

communica a seus clientes e amigos que está executando a construcção dos edificios abaixo para venda em co-propriedade, e lhes offerece:

**NO POSTO 6 — EDIFICIO CRUZEIRO DO SUL**

Vende apartamentos amplos e confortaveis. Dois por pavimento. Garage e aquecimento central. Promptos para serem habitados immediatamente. 220 contos, grande facilidade de pagamento. Avenida Atlantica n.º 1.026.

**NA RUA OTTO SIMON N.º 169**

Vende em predio de 6 pavimentos, os dois ultimos apartamentos, occupando cada um todo o pavimento. Proprio para pequenas familias. Linda vista. Preços: 80 e 130 contos. Predio em construcção.

**NA RUA SENADOR VERGUEIRO, ESQUINA DE HONORIO DE BARROS**

Vende em predio cuja construcção vae ser iniciada, apartamentos de varios tamanhos, aos preços de 105, 110 e 145 contos, postos no nome do comprador.

Facilidade de pagamento, com financiamento a longo prazo. Plantas, especificações e informações detalhadas com a

**Cia. Constructora Pederneiras S. A.**

AV. GRAÇA ARANHA N.º 26 — 5.º PAVIMENTO
EDIFICIO D. PEDRO II — PHONE 42-6127

(41354) 91

---

# IMMOBILIARIA São Jorge Ltda.

(CORRETORES OFFICIAES DA BOLSA DE IMMOVEIS)

VENDE

Apartamentos

**BAIRRO FATIMA** — A' rua do Riachuelo, no majestoso edificio OREON, a ser construido breve, tendo em cada apartamento 3 quartos, sendo 1 de empregados, copa, cozinha, banheiro completo, garage, etc. Entrada de 4:500$ para reserva dos mesmos.

**BAIRRO DA GLORIA** — A' rua da Gloria, excellentes apartamentos, tendo em cada, 4 quartos, 2 salas, hall, varanda, 2 banheiros completos, 2 quartos e banheiro para empregados, terraços, etc. Entrada de 76 e 78:000$000, em pequenas parcellas.

**BOTAFOGO** — A' rua Macedo Sobrinho, optimo predio, em magnifico terreno de 11 x 73, por 180 contos.

**COPACABANA** — A' rua Gal. Gomes Carneiro, excellente predio, com todo conforto, esmerado acabamento, por 315 contos.

**IPANEMA** — A' rua Alberto de Campos, predio estylo cubista, todo conforto, por 210 contos.

**SÃO CHRISTOVÃO** — A' rua Costa Lobo, optimo predio, com 8 quartos, 2 salas, etc., em terreno de 11 x 45, por 60 contos.

**SÃO CHRISTOVÃO** — Rua Bella — Casa com 5 quartos, 2 salas, cozinha, banheiro, quarto e W. C. para empregados, saleta, etc., tendo nos fundos uma casa com sala, quarto e cozinha, em terreno de 11 x 67, por 70 contos.

**SÃO FRCO. XAVIER** — Optimo palacete com todo conforto, em terreno de 20 x 60, por 185 contos.

**VILLA ISABEL** — A' rua Jorge Rudge, optima casa com 2 quartos, 2 salas, e mais dependencias, por 55 contos.

**RIO COMPRIDO** — Terreno — A' rua Santa Alexandrina, dando frente tambem para a Av. Paulo de Frontin, com 16x41, por 160 contos, acceitando-se offertas.

**SÃO CHRISTOVÃO** — Predio em terreno de 22 x 45, com projecto de avenida para 4 apartamentos e 10 casas, com orçamento de 280 contos. Preço: 80:000$000.

**Immobiliaria São Jorge L^da.^**

Av. Graça Aranha, 39-A, 6.º pav. Salas 605/6
(EDIFICIO MONTEPIO)

(V 27170) 91

---

### HYPOTHECA

Nas melhores condições, juros simples ou tabella "Price". Taxa 9% — Rubens Gomes, Assembléa, 104, 5º — Tel. 22-3654. (V 21552) 91

---

### Predio — RUA FLACK

Vende-se magnifico, em centro de terreno, com 8 quartos, 3 salas, copa, cozinha, 2 banheiros, e fóra, 2 quartos para criados, etc. Chacara arborizada com arvores fructiferas. Terreno mede 55 x 66. Presta-se para edificação de grande avenida com 30 casas. Rua recentemente calçada a cinco minutos da Estação do Riachuelo. Póde ser visitada das 9 horas ás 5. Rua Flack, n. 135. (V 26118) 91

---

# ARCOZELO

**LOTEAMENTO RURAL DA FAZENDA MARAVILHA**

**Estação de Arcozelo — Linha Auxiliar — a 10 minutos de Miguel Pereira, — 5 minutos de Paty do Alferes — 3½ horas do Rio, por Estrada da Ferro ou Rodagem.**
**600 metros de altitude.**

O plano de loteamento da **Fazenda Maravilha**, em Arcozelo, foi organizado pela **Rural S/A**, em cooperação e sob os auspicios da Secretaria da Agricultura do Estado do Rio, em bases cooperativistas. A RURAL S/A, iniciou a venda de 100 granjas, já divididas e demarcadas (1 a 3 alqueires).

Informações: Na Av. Graça Aranha, 39-A, 11.º andar, sala 1107, Tel. 42-7580.

(V 27150) 91

---

# LEILÃO

Collecção do saudoso Dr. Gabriel de Andrade

— *Objectos de Arte* —

PAULA AFFONSO, leiloeiro, venderá em leilão nos dias 4, 5 e 6 de dezembro p. v. quarta — quinta e sexta-feira, com inicio ás 8 horas da noite, a notavel e rara collecção de objectos de arte e galeria de quadros a oleo que pertenceu ao saudoso Dr. Gabriel de Andrade, destacando-se o celebre quadro "Embarquement de Manon Lescaut", de 1875, mencionado no Larousse e de autoria de C. E. Delort, além de preciosas porcellanas, valiosos marfins em originaes trabalhos, riquissima guarnição para salão de jantar, em jacarandá, estylo D. João V, pratas, bronzes e muitos outros objectos de grande valor. O leiloeiro Paula Affonso, rendendo uma singella homenagem ao seu saudoso amigo, reverterá a commissão deste leilão em favor da Clinica de Olhos, da Policlinica, desta capital, nobre fundação desse humanitario medico. Annuncio detalhado no "Jornal do Commercio", de hoje.

**RUA BARÃO DO FLAMENGO N.º 17 — 9.º ANDAR**
— PRAIA DO FLAMENGO —

(43835)

---

# APARTAMENTOS - FLAMENGO

## PRAIA -- ESQUINA -- UM POR ANDAR

Luxuosos apartamentos com sala de estar, sala de jantar e sala de almoço. Quatro quartos. Dois quartos de banho, ricamente installados Peças amplas e bem illuminadas. Varanda para o mar em toda a extensão do edificio. Confortaveis dependencias de serviços. Garage. Acabamento primoroso. Tudo muito bom, tudo muito fino. Frente para o mar.

RESTAM APENAS TRES APARTAMENTOS, PARA CUJA VENDA PROPORCIONAREMOS TODAS AS FACILIDADES

INCORPORADORES E EXCLUSIVOS VENDEDORES:

**ETGOS, LTDA. -- E RAUL DE MELLO**

ENGENHEIROS-CONSTRUCTORES

RUA ARAUJO PORTO ALEGRE, 70, 3.º ANDAR, SALAS 301 A 303
(EDIFICIO PORTO ALEGRE)
TELEPHONES: 42-8215 E 42-9076

(V 24374) 91

---

## *Venda e compra de predios e terrenos*

VENDO 165 contos, 5.º pav., de Edificio no posto 3, luxuoso apartamento com 3 quartos, 2 salas com 60 m2. em conjunto, banheiro de côr, louça estrangeira. Financiamento a longo prazo. ARNON DE MELLO. Mexico, 98.

VENDO 300 contos, magnifico apartamento tomando todo o ultimo andar e terraço do Edificio já construido á Av. Atlantica, Posto 3. ARNON DE MELLO, Mexico, 98.

EMPRESTO 8 e 9% Tabella Price qualquer quantia sobre immoveis. ARNON DE MELLO, Mexico, 98.

VENDO 190 contos garage subterranea com 473 m2 em Edificio no Posto 3. ARNON DE MELLO, Mexico, 98.

VENDO Centro 800 contos, predio cimento armado, com 4 pavimentos, 2 elevadores, frente para duas ruas, podendo ser construido mais um pavimento e ser o predio dividido em 2. ARNON DE MELLO, Mexico, 98.

COMPRO com urgencia até 100 contos, sitio de Petropolis a Therezopolis. ARNON DE MELLO, Mexico, 98.

VENDO 300 contos, Urca, Praça Felix Laranjeiras, magnifica residencia, terreno de 15 x 27. ARNON DE MELLO, Mexico, 98.

VENDO 280 contos, Ipanema, Av. Epitacio Pessôa, residencia estylo oriental, terreno de 15 x 23, frente para 2 ruas. ARNON DE MELLO, Mexico, 98.

VENDO 345 contos, Posto 4, luxuoso apartamento tomando todo o 9.º pav., com 7 esplendidos quartos, 3 salões, 3 banheiros em côr, 2 quartos de empregado, grande terraço. — Vista deslumbrante. Pagamento a longo prazo. ARNON DE MELLO. Mexico, 98.

VENDO 470 contos, Copacabana, rua Otto Simon, moderna e excellente residencia, esquina de 20 x 30. ARNON DE MELLO, Mexico, 98.

VENDO 600 contos, Botafogo, residencia de luxo, estylo normando, acabamento esmeradissimo, com 5 quartos, 4 salas, 2 banheiros nobres, garage para dois carros, esplendido parque, terreno de 26 x 44. ARNON DE MELLO, Mexico, 98.

COMPRO até 400 contos, com urgencia, do Flamengo ao Leblon, casa de residencia que não seja de esquina. ARNON DE MELLO, Mexico, 98.

VENDO 120 contos, apartamento em Edificio já construido á rua Domingos Ferreira, Posto 4, com 3 quartos, sala, saleta, ampla area de serviço, garage. ARNON DE MELLO, Mexico, 98.

VENDO 650 contos, excellente residencia á rua Conde de Bomfim, centro de terreno de 37 x 100, com 5 amplas salas, 8 quartos, 3 banheiros, arvores fructiferas. ARNON DE MELLO, Mexico, 98.

VENDO 150 contos, rua Coelho Netto, Flamengo, terreno de 11 x 65 com casa antiga. ARNON DE MELLO. Mexico, 98.

VENDO 159 e 205 contos os ultimos apartamentos do majestoso Edificio Paraguassú, á rua Figueiredo Magalhães 22, esquina da rua Domingos Ferreira (lado da sombra). O Edificio é de estylo néo-classico, tem 3 elevadores, 15 apartamentos, hall de entrada de 42 m2, garage no sub-solo e fica a 80 metros da Av. Atlantica e da Av. Copacabana e a 180 ms. da Praça Serzedello Corrêa. ARNON DE MELLO. Mexico, 98.

VENDO 72 contos, posto 3, em luxuoso Edificio, apartamento com 2 quartos, ampla sala, banheiro de côr, varanda, quarto e banheiro de empregada e demais dependencias. Financiamento até 57:600$000. ARNON DE MELLO. Mexico, 98.

VENDO 95 contos, Av. Epitacio Pessôa, terreno de 14x27, com frente para 2 ruas. ARNON DE MELLO. Mexico, 98.

VENDO 220 contos, posto 3 loja com 120 m2 e 5 portas em Edificio de luxo. ARNON DE MELLO. Mexico, 98.

VENDO Nictheroy, rua Joaquim Tavora, terreno de 40 x 300. ARNON DE MELLO. Mexico, 98.

VENDO 200 contos, Botafogo, predio antigo de 2 pavimentos, terreno de 12,50x73. ARNON DE MELLO. Mexico, 98.

VENDO 70 contos, Posto 4, apartamento com 2 quartos, sala, saleta e demais dependencias. ARNON DE MELLO. Mexico, 98.

VENDO 60 contos, Botafogo, rua Mario Pederneiras, terreno de 11,40 x 20. ARNON DE MELLO, Mexico, 98.

VENDO 170 contos, Posto 6, magnifico apartamento, tomando todo o 5.º pavimento de Edificio já construido. ARNON DE MELLO Mexico, 98. IMMOBILIARIA NORTE-SUL DO BRASIL LTDA.

(V 27146) 91

---

MEIAS OLGA

São encontradas nas seguintes casas:
Casa das Meias
Av. Rio Branco, 119
Casa das Meias
Rua Uruguayana 152 154
Casa Olga
Ouvidor, 122
A Meia Olga
Rua Sete de Setembro, 132

AS LEGITIMAS TRAZEM NA BAINHA A MARCA PICOTADA.

(xxx) 91

# CORREIO SPORTIVO

## TURF

### A CORRIDA DE HOJE NO JOCKEY-CLUB

### Cinco eguas participarão do classico Marianno Procopio

Como prova central do programma organizado para a reunião de hoje, no hippodromo da Gavea, figura o classico Marianno Procopio, ex-Ferreira Lage, handicap sobre 2.000 metros para eguas de tres annos e mais edade, cujo conjunto de participantes, assignala varias chances de realce. Nosso prognostico será defendido por Pharsala, não levando em conta o seu sexto posto da ultima apresentação, porque não nos convenceu a maneira pela qual foi conduzida na maior parte do percurso, em consequencia de que acabou na posição enunciada. Com oito kilos menos que nessa opportunidade, e com exercicios recommendaveis, esperamos que sua actuação no encontro desta tarde, resulte mais luzida. E' preciso não esquecer que terá uma adversaria de respeito em Viola, elemento de valor que acaba de cumprir meritoria performance. Desde o terceiro para Maritain e Southern Port e o segundo para Athleta, a filha de Payaso vem melhorando, como o attestam os seus bons privados. Dispensa oito kilos de vantagem a nossa candidata e tal factor permitte prever um desempenho menos louvavel para ella, o que não impede, no entanto, de acharmos que dará conta das demais competidoras, entre as quaes se encontram Midnight Revel e Fair Day, que andam como para se rehabilitarem dos seus recentes fracassos. Pelo que se infere do seu estado, Jamundá é a contendora reservada para produzir o lance.

Como mais provaveis ganhadores indicamos os seguintes concorrentes:

Mermoz — Pitanguy — Pruso.
Imbé — Dola — Lysia.
Pharsala — Viola — M. Revel.
Afago — Ballador — Alcatéa.
Bororó — Barnum — Zeppelin.
Lindaya — Vesuvio — Anajá.
Barulho — Bulandy — Camões.
Altona — Rigueira—Almoravides.

A primeira prova será realizada á 1,20 da tarde.

#### MONTARIAS COMPROMISSADAS

As montarias compromissadas são as seguintes:

Premio Reverie — 1.500 metros — 10:000$000.

Ks.
1—1 Uyrussú — J. Canales 55
2—2 Aventureiro—W. Cunha 55
3—3 Mermoz — J. Mesquita 55
4—4 Druso — G. Costa . . 55
5{ 5 R. Barbosa — W. Andr. 55
{ 6 Pitanguy — S. Batista 55

Premio Oricana — 1.500 metros — 10:000$000.

Ks.
1{ 1 Imbé — S. Batista . . 55
{ 2 Bourlette— L. Leighton 55
2{ 3 Lysia — P. Simões . . 55
{ 4 Manola — W. Cunha . . 55
3{ 5 Gentillissima — D. Ferr. 55
{ 6 Marcelina — J. Canales 55
{ " Dola — G. Costa . . . 55

Classico Marianno Procopio — 2.000 metros — 15:000$000.

Ks.
1 Viola — P. Gusso . . 60
2 Jamundá — S. Batista 52
4{ 7 Dulcina — R. Freitas . 55
3 M. Revel — P. Simões 56
4 Pharsala — J. Canales 52
" F. Day — J. Mesquita 50

Premio Ariette — 1.800 metros — 5:000$000.

Ks.
1—1 Afago — J. Zuniga . 55
2{ 2 Ballador — W. Cunha . 55
{ 3 Malisana — P. Simões 50
3{ 4 Acaraú — J. Mesquita 55
{ 5 Darte — F. Cunha . . 52
4{ 6 Apis — L. Leighton . 52
{ 7 Alcatéa — D. Ferreira 50

Premio Little One — 1.400 metros — 10:000$000.

Ks.
1—1 Bolero — Não correrá 55
2{ 2 Zeppelin — W. Andrade 55
{ 3 Urusyé — J. Canales . 55
3{ 4 Barnum — S. Batista 55
{ 5 Talvez! — R. Freitas . 55
4{ 6 Bororó — J. Zuniga . 55
{ " Biri Biri — L. Leighton 55

Premio Hoquendo — 1.500 metros — 5:000$000.

Ks.
1{ 1 Lafayette — G. Costa . 55
{ 2 Gagé — P. Gusso . . . 58
2{ 3 Anajá — A. Araujo . . 55
{ 4 Rigoroso — J. Zuniga 52
3{ 5 Vesuvio — H. Soares . 54
{ 6 Aratuã — W. Andrade 58
4{ 7 Pojaquara — P. Simões 50
{ " Lindaya — J. Canales 52

Premio Star Light — 1.600 metros — 10:000$000.

Ks.
1{ 1 Barulho — D. Ferreira 55
{ 2 Buffalo — J. Zuniga . 55
2{ 3 Indio — J. Mesquita . 55
{ 4 Camões — W. Andrade 55
3{ 5 Brutus — J. Morgado. 55
{ 6 Capoeira — S. Batista 53
{ 7 Luminoso — Não corr. 55
4{ 8 Guajirú — J. Canales . 55
{ " Bulandy — P. Simões 55

Premio La Soukina — 1.600 metros — 6:000$000.

Ks.
1{ 1 Marauyra — J. Canales 55
{ 2 D. Stella — W. Andr. 58
2{ 3 Almoravides — G. Costa 52
{ 4 Usolar — H. Soares . 52
3{ 5 Altona — J. Zuniga . 51
{ 6 Ih! Ta! Tan!—J. Mesq. 56
{ 7 Rigueira — S. Batista 49
4{ 8 Jarandina — W. Cunha 51
{ 9 Xaveco — J. Santos . . 54

#### DECLARAÇÕES DE FORFAIT

A secretaria de corridas recebeu até ás 7 horas da noite de hontem, declarações de forfait de Bolero e Luminoso.

#### PESAGEM PARA A PRIMEIRA PROVA

A pesagem para a primeira prova está marcada para ás 12,20 da tarde. Os interessados, jockeys e entraineurs, deverão comparecer á respectiva tribuna, aquella hora exacta.

#### OS DESFERRADOS

Correrão sem ferraduras os animaes Druso, Gentilissima, Brutus, Rigueira e Xaveco.

*

### A CORRIDA DE HONTEM

### Forriel, Az de Ouros e Zenobia levantaram as principaes provas

Com a concorrencia dos anteriores, effectuou-se a reunião annunciada para hontem, no hippodromo da Gavea, iniciando a lista dos ganhadores, Perigosa, que dominou facilmente os adversarios, entrando em segundo Kisber e em terceiro Xamete. No premio immediato, depois de uma partida annullada, funccionou o apparelho em momento opportuno, apparecendo na frente Mulata, que fez o train até a recta de chegada, onde Ayruóca passou a commandar o lote, defendendo-se bem da investida de Aceguá e Neguinho, que terminaram nesta ordem, em segundo e terceiro. A seguir, Aprikose desalojou no final das principaes collocações Urussú e Itacuaty, que o acompanharam na dupla. Depois, Divertido assumindo a ponta na largada, manteve-se até proximo do disco, quando, arrimado á cerca interna, surgiu Forriel, que o bateu por pequena differença. Az de Ouros venceu como se esperava, a prova subsequente, deixando em segundo Afortunado, que derrotou Flamengo, por cabeça escassa. Na ultima prova do programma, Carnaval dominou Cacicula no opposto, mas não resistiu ao ataque final de Zenobia, que attingiu a méta com grande vantagem, conservando o filho de Air Raid o segundo posto, escoltado a pescoço por Myathan.

O resultado geral da corrida foi o seguinte:

Premio Discreta — 1.500 metros — 4:000$000. 1º — Perigosa, zaino, 7 annos, São Paulo, por Silver Image e Royal Car, da sra. Arlinda C. Rosa, entraineur P. Rosa, 57 kilos, W. Andrade; 2º — Kisber, 54, O. Fernandes; 3º — Xamete, 58, W. Cunha. Correram mais Batucada, Gran Fina, Santanense, Walery, Grajahú e Messidor. Tempo, 101 segundos. Ganho por dois corpos; o terceiro a tres corpos Poule da ganhadora, 14$500; dupla (13), 20$400. Placés, 10$700; 18$700 e 12$900. Apostas, 35:240$000.

Premio Usolar — 1.400 metros — 5:000$000. 1º — Ayruóca, zainos, 4 annos, Pernambuco, por Denbigh e Paraboca, do sr. Frederico J. Lundgren, entraineur G. Rodriguez, 56 kilos, J. Canales; 2º — Aceguá, 56, J. Morgado; 3º — Neguinho, 56, W. Andrade. Correram mais Copa Roca, Araporé, Mulata, Completo e Acropole. Tempo, 93 2/5 segundos. Ganho por dois corpos; o terceiro a um corpo. Poule do ganhador, 51$500; dupla (34), 35$700. Placés, 17$900 e 47$500. Apostas, 38:820$000.

Premio Anajá — 1.000 metros — 5:000$000. 1º — Aprikose, alazão, 4 annos, São Paulo, por Sin Rumbo e Oceanyde, do sr. Linneu de Paula Machado, entraineur E. Freitas, 56 kilos, J. Zuniga; 2º — Uruassú, 56, P. Simões; 3º — Itacuaty, 54, J. Canales. Correram mais Guapé, Apa, Zaldinha, Delma e Kemal. Tempo, 60 3/5 segundos. Ganho por um corpo; o terceiro a tres corpos. Poule do ganhador, réis 28$100; dupla (24), 18$900. Placés, 12$300 e 11$400. Apostas, 47:580$000.

Premio Myathan — 1.400 metros — 4:000$000. 1º — Forriel, castanho, 6 annos, Paraná, filho de Ramuntcho em Tunda, do sr. Julio P. Brandão, entraineur J. Vieira, 46 kilos, R. Silva; 2º — Divertido, 51, O. Fernandes; 3º — Susan, 55, H. Molina. Correram mais Diccionario, Mondesir, Veronica, Raio de Luar e Onyx. Tempo, 92 1/5 segundos. Ganho por cabeça; o terceiro a um corpo. Poule do ganhador, 252$900; dupla (13), 21$300. Placés, réis 18$400; 14$400 e 10$700. Apostas, 59:190$000.

Premio Arkansas — 1.500 metros — 4:000$000. 1º — Az de Ouros, tordilho, 7 annos, Uruguay, por Jolly Eyes e La Inglesita, do sr. Nilo Alvarenga, entraineur M. Almeida, 58 kilos, G. Costa; 2º — Afortunado, 48, L. Souza; 3º — Flamengo, 56, R. Freitas. Correram mais Nuncio, Sylpho, Pourquoi?, Lamparina, Dardo, Nhá Duca, Soissons, Quilate e Malacafa. Tempo, 99 2/5 segundos. Ganho por dois corpos; o terceiro a meia cabeça. Poule do ganhador, 16$600; dupla (14), 85$200. Placés, 13$500; 19$300 e 56$900. Apostas, 67:280$000.

Premio Diccionario — 1.600 metros — 5:000$000. 1º — Zenobia, alazã, 5 annos, Argentina, por Hechicero e Zorra Gris, da sra. Estrellina Feijó, entraineur O. Feijó, 53 kilos, O. Fernandes; 2º — Carnaval, 60, D. Ferreira; 3º — Myathan, 52, P. Simões. Correram mais Sanguenol, California, Uraquitan, Blue Boy, Mist, Americano, Cacicula e Lido. Tempo, 105 segundos. Ganho por cinco corpos; o terceiro a pescoço. Poule do ganhador, 36$800; dupla (13), 51$900. Placés, 1$900; 61$400 e 17$000. Apostas, réis 78:960$000. Pista de areia normal. Movimento geral das apostas, 327:070$000, sendo com os concursos, 456:875$000.

#### RESULTADO DOS CONCURSOS

*Bolo simples* — Quatorze vencedores com 5 pontos, cabendo a cada um 467$000.

*Bolo duplo* — Tres vencedores com 10 pontos, cabendo a cada um 2:258$000.

*Betting de 10$000* — Seis vencedores, cabendo a cada um réis 1:750$000.

*Betting de 5$000* — Vinte e nove vencedores, cabendo a cada um 964$000.

*Betting duplo* — Sem vencedor. Liquido: 52:036$000 que será addicionado ao do proximo sabbado.

No tattersall do hippodromo da Gavea, terminaram hontem, as vendas de animaes nacionaes de dois annos, sob o patrocinio do Jockey-Club, e que alcançaram o mais completo exito. Foram apresentados em leilão os productos dos Haras Barra da Palma, Expedictus, São José, Santa Elisa e Tamboré, que causaram a melhor impressão, notadamente os dos estabelecimentos de criação de Botucatú e Rio Claro, de propriedade do sr. Linneu de Paula Machado, que já deram ao turf destacados elementos e que este anno trazia como novidade os primeiros descendentes do garanhão francez Formasterus. Com o concurso de um dia radiante de sol, o local das vendas offerecia um aspecto imponente, repleto de uma selecta assistencia, que demonstrou em todo o momento grande interesse nas operações. Registraram-se bons lances, sendo os mais elevados os dos potros Cano e Carapão, este, oriundo do Haras São José, e aquelle, do Expedictus. Foi o seguinte o detalhe do leilão de hontem:

Haras Expedictus e São José, do sr. Linneu de Paula Machado:

Cano, castanho, por Thermogene em Gazeta, aos srs. Francisco Lombardi e Orlando Souto Mayyor, 36:500$000.

Carapão, zaino, por El Malon em Joanina, ao sr. Fernando Schneider, 30:000$000.

Cinema, alazã, por Bosphore em Orne, ao sr. Manoel Mendes Campos, 26:000$000.

Corrida, alazã, por Ufano em Brazeira, ao sr. Waldemar Gordilho, 25:000$000.

Carpette, castanha, por Trinidad e mTanglad Gold, ao sr. Rubens Antunes Maciel, 25:000$000.

Camaquã, alazão, por Coronel Eugenio em Cambronia, ao sr. Luiz Alves de Castro, 23:000$000.

Cunaxa, castanha, por Xyleno em Veneza, ao sr. Martin Gullayn, 22:000$000.

Cystime, alazã, por Formasterus em Macahiba, ao sr. Renato B. Freitas, 21:000$000.

Chardon, castanha, por Bosphore em Quilôa, ao sr. Manoel de Mello, 20:000$000.

Cortezinha, castanha, por Formasterus em Faceirinha, ao sr. Adhemar de Faria, 19:000$000.

Coq Hardy, castanho, por Ufano em Cangellada, do sr. Luiz Alves de Castro, 18:000$000.

Clown, alazão, por Ufano em Vienne, ao sr. João Guimarães, 18:000$000.

Catali, zaina, por Trinidad em Unica, ao sr. Eugenio Ferreira Filho, 18:000$000.

Cal, castanha, por Bosphore em Grasspoppet, ao sr. Jorge Jabour, 18:000$000.

Camillo, castanho, por El Malon em Homeland, ao sr. Jorge Jabour, 17:000$000.

Crecelle, castanha, por Trinidad em Sem Medo, ao sr. Benedicto Barbosa Filho, 16:000$000.

Haras Santa Elisa, do sr. Francisco Coutinho Filho:

Monjoleiro, alazão, por Zorron em Zara, ao sr. Alcides Pinheiro, 20:000$000.

Haras Tamboré, do sr. Sylvio Penteado:

Ulfa, castanha, por Niño em Alphabeta, ao sr. Luiz Alves de Castro, 18:000$000.

Haras Barra da Palma, do sr. Cyro Silveira Machado:

Borboleta, alazã, por Borba Gato em Odalieca, ao sr. João Guimarães, 10:000$000.

Foram arrematados mais 19 productos por 400:500$000, o que eleva o total das vendas a somma de 1.230:500$000.

#### MAIS UM DIA DE LEILÃO

Attendendo a pedido de interessados, a commissão de corridas resolveu realizar mais um leilão, na proxima terça-feira, ás 9 horas, para repasse dos animaes que não foram vendidos nos leilões anteriores. No proximo leilão não haverá base, sendo livre o lance inicial. A entrega porém do producto pela melhor offerta, dependerá da vontade do criador ou quem represente, que será obrigado a estar no momento para resolver convenientemente. Já declararam levar os seus potros a repasse, o conde Sylvio Penteado, proprietario do Haras Tamboré; sr. A. J. Peixoto de Castro, proprietario do Haras Mondesir; o coronel Antonio da Silva Rocha, sub-director dos Serviços de Remonta e Veterinaria do Exercito.

*

#### DIVERSAS INFORMAÇÕES

#### GRAVE ACCIDENTE OCCORRIDO HONTEM NA MOÓCA

Segundo noticias chegadas da capital paulista, occorreu hontem, durante a disputa da segunda prova da reunião realizada no hippodromo da Moóca, um grave accidente, em consequencia de uma rodada de quatro animaes, dos quaes um, a egua Dinda, morreu. Os seus pilotos foram sériamente victimados, inspirando cuidados o seu estado.

#### NÃO MONTARA' AINDA NA CORRIDA DE HOJE

Ainda hoje, não pilotará os pensionistas da Coudelaria Paula Machado, de que é monta official, o jockey Andrés Molina, que se encontra convalescente do accidente que soffreu ha duas semanas, no hippodromo do Gavea.

## NATAÇÃO

### PIEDADE COUTINHO BATEU HONTEM QUATRO MARCAS CONTINENTAES

### Uma tarde de emoções na piscina do Guanabara

Demonstrando suas excepcionaes qualidades, a par de um treinamento severo e cuidadoso para a prova a que se submetteu na tarde de hontem, na piscina do Guanabara, Piedade Coutinho, a valorosa nadadora sul americana pertencente ao C. R. do Flamengo, realisou uma proeza digna de menção.

Disputando uma prova para quebra de record continental, em 1500 metros livres, Piedade superou nada menos de quatro marcas sul-americanas de passagem nos 500 metros nos 800 e nos 1.000, para findar o percurso, ainda em tempo record, feito que provocou prolongados applausos do pequeno numero de assistentes que estava naquelle local, em maioria os controladores officiaes escalados pela Liga de Natação e os guanabarinos.

Nos 500 metros Piedade passou com 7'08"8 baetndo o record sul-americano que já lhe pertencia. Nos 800, quebrou novamente a marca sul-americana que era 12'57"3 e o carioca de Lygia Cordovil, que era 12'54"3. Os 1.000 metros, foram ultrapassados em com 16'12" e de Lili Richter, de S. além de deixar para trás as marcas brasileiras de Lygia Cordovil, com 16'12" e de lil Richter, de S. Paulo, com 16'15"2, e finalmente, os 1.500 metros foram vencidos no tempo continental de 22'11"8, annullando os 25'27"6 da marca anterior, e o carioca de 24'10"8, que pertencia tambem a Lygia Cordovil.

Essa nova marca sul-americana de Piedade collocou-a distante do record mundial feminino da prova, que pertence á dinamarqueza Webert, que é de 21'45, apenas 26", emquanto que nos 800 metros, do mesmo modo, ficou a 28" da marca maxima do mundo, que é 11'11" e pertence áquella nadadora.

Como se vê, por esses resultados estupendos que vem cobrir de glorias a natação brasileira, o feito da magnifica "nageuse", não podia ser mais excepcional e enche de orgulho os dirigentes da Liga de Natação do Rio de Janeiro, que estiveram presentes á prova, e a felicitaram calorosamente e ao seu treinador-amador Luiz Lima, que vem dando provas inequivocas de sua competencia no sport mais salutar.

LINHO Fibra nacional 190$ UMA ROUPA RENNER DE PURO LINHO Toda a roupa RENNER é garantida

CASA José Silva OURIVES, 3 e 5 Veste-se de uma vez e pague em 10 mezes!

(43505)

LIVROS USADOS Compram-se

Sobre todos os assumptos e em qualquer quantidade

LIVRARIA IDEAL

Rua S. José, 60 - Tel. 22-7205

(xxx)

CAMA-PATENTE LEGITIMA, SÓ COM ESTA FAIXA AZUL

L. LISCIO & CIA. CAMA-PATENTE

(xxx)

## FOOTBALL

### OS JOGOS DE HOJE

Para a tarde de hoje, a tabella da Liga de Football marca sómente a realisação de duas partidas officiaes do Campeonato Carioca, uma vez que o encontro America x Bomsuccesso foi realisado hontem á noite. Pela sua importancia, destaca-se a que vae ser travada entre o alvinegro e a rubro-negro.

*Botafogo x Flamengo* — No campo da rua General Severiano, devendo os dois quadros actuar nesta ordem: Flamengo: Walter Domingos e Oswaldo; Pichim Volante e Medio; Armandinho, Zizinho, Leonidas Jorge e arbas — Botafogo — Aymoré; G. Bell e Araraquara; Z. Procopio, Z. Moreira e Zarcy; Paschoal, Genilnho, C. Leite, Nelson e Patesko.

*Bangu' x Vasco da Gama* — No campo da rua Ferrer. Os teams provaveis dos clubs devem obedecer a esta organização Vasco — Chiquinho; Jahu e Florindo; Dacunto, Zarzur e Argemiro; M. Rocha, Alfredo, Villadonica, Gonzalez e Orlando: — Bangu' — Atlanta; Eneas e Mineiro; Octacilio Paulista e Adaucto; Luis, Ladislão, Cito, Antonio e Bituca,

## VOLLEYBALL

### INICIA-SE HOJE, O TORNEIO DO TIJUCA T. C.

Homenageando a imprensa, o Tijuca T. C. realisará hoje, pela manhã, um interessante Torneio Eliminatorio de Volleyball ,ao qual concorrem sete teams constituidos pelo pessoal da secção de gymnastica.

Esse certamen que vem sendo aguardado com vivo interesse dos tijucanos, deve offerecer varias partidas magnificas, dado o preparo dos elementos que tem como orientador o professor Santos, que por sua vez será homenageado pelos mesmos.

Os jogos que iniciam a parte preliminar são estes "Vanguarda" x "A Noite"; "Correio da Manhã" x "Meio Dia"; vencedor do 1º jogo x "Jornal dos Sports"; "Correio da Noite x Vencedor do 2º match. A partida final será entre os vencedores das 3ª e 4ª provas.

MORINGUES E SALADEIRAS ESTERILISANTES

Agua constantemente esteril com effeito algicida

Acção olygodinamica de prata incorporada no proprio barro

SENUN

EVITA OS PERIGOS DA SALADA

EFFEITOS GARANTIDOS E CONTROLADOS SCIENTIFICAMENTE

A' venda em todas as bôas casas de louças e ferragens

(xxx)

## GOLF

### GONSALES-RATTO x WOOLEY-DAVIDSON

### Difficil um prognostico sobre o match de hoje

Ha muito não se observa tão desusado interesse em torno de um match de golf.

Todas as attenções do mundo golfistico estão voltadas para o Gavea, local do sensacional jogo de exhibição de golf e a as dupla, formada pelos dois finalistas do campeonato brasileiro recentemente disputado, é a favorita. Acreditamos, que tal se dá, em consequencia da optima performance que os nossos dois melhores golfistas cumpriram em tal opportunidade.

Soubemos que Gonzalez fez 68 no campo do Gavea ,o que significa estar o nosso campeão em grande fórma e conforme informações colhidas por nosso chronista sportivo, Ratto não está em bôa forma e difficilmente poderá auxiliar seu companheiro Gonzalez.

Davidson, o profissional do Gavea Golf, não está no auge de sua fórma, pois o sympathico professor de golf passa as horas ensinando, nunca tendo opportunidade para praticar com bons jogadores.

Mesmo assim, Davidson será um grande obstaculo á victoria da dupla formada por jogadores brasileiros e deverá ter optima complementação em Wooley, o ex-campeão brasileiro e carioca. Wooley sempre foi um jogador cumpridos de performances regulares, sendo pouco espectacular. Normalmente Wooley faz a volta do Gavea em 73 tacadas e se repetes tal performance, o veterano canadense será um optimo auxiliar de Davidson.

Fazemos votos para que Ratto supra defficiencia technica actual, com seu enthusiasmo caracteristico, pois assim auxiliará seu companheiro Gonzalez.

O campo mede 5.770 jardas e offerece obstaculos extraordinarios á obtenção de bôas contagens.

Como ha possibilidades para "birdies" nos buracos 7, 9, 13, 1, 2, calcula-se que a melhor bola da dupla vencedora poderá oscillar entre 64 e 67. A renda do jogo de hoje deverá attingir a alta cifra de 10 contos, o que será considerado extraordinario, por ser o golf um sport pouco popular.

DERMOL

FRIEIRAS - IMPINGENS - ESPINHAS - ECZEMAS

(xxx)

## O FRACASSO DO CAMPEONATO ACADEMICO DE ATHLETISMO

### Evidente falta de espirito universitario em nossos estudantes

O fragasso do Campeonato Universitario que a Liga de Athletismo do Rio de Janeiro deveria fazer realizar hoje, em combinação com a Federação Athletica de Estudantes, foi o maior fiasco sportivo do anno, e vem provar não só o pouco prestigio na classe, que tem a entidade estudantil, como a ausencia de elementos capazes de se congregarem em um numero sufficiente de athletas para a realização de um torneio de vulto.

A Liga de Athletismo não mediu sacrificios para conseguir a adhesão dos universitarios ao Campeonato, que, em outras circumstancias, poderia ser a sensação athletica do anno. E o fracasso da iniciativa a ella não deve ser attribuido, pois a Liga soube cumprir o seu dever, chamando a postos os astros academicos e procurando o auxilio da Federação Athletica de Estudantes, lançando mão de todos os recursos para fazer com que o torneio fosse um authentico successo. Em todo caso foi melhor desistir do que realizar um torneio desinteressante, capaz de empanar o brilho da temporada athletica de 1940.

Diversas razões justificam a frieza, a que quasi indifferença com que os estudantes recebem, em geral, a noticia de um torneio sportivo. Não só dentro das escolas superiores as organisações sportivas são um mytho, levadas avante apenas por um ou outro estudante que pratica effectivamente o sport em determinado club, como tambem não ha local apropriado onde os pretendentes á pratica do athletismo possam experimentar as suas aptidões. Além disso, e tambem constitue uma verdade indiscutivel, os universitarios não têm, em geral, espirito de classe accentuado unica forma de interessar todos os que se dirigem para a mesma profissão em qualquer ramo das actividades em que o nome de sua escola estiver em jogo, como seria, por exemplo, o caso de uma composição athletica. A propria Federação Athletica de Estudantes, no que pese a boa vontade e dedicação dos seus dirigentes actuaes e do passado, não tem a projecção, dentro da classe, que lhe devia ser peculiar por ser a entidade maxima dos sports universitarios. Não formamos ainda, entre os estudantes das escolas superiores, uma mentalidade sportiva em geral, accentuada, e muito menos a athletica.

Certamente o athletismo não é um sport largamente diffundido no Brasil, de fórma que os rapazes do interior ao se dirigirem para a capital da Republica, com o fito de concluir os seus estudos, pouco conhecem do sport base. Tirando os centros mais adeantados do paiz, as actividades athleticas praticamente não existem. Isso, porém, não quer dizer que o athletismo universitario é fraco, por falta de homens capazes de pratical-o, pois em annos anteriores já tivemos campeonatos muito bem disputados e com resultados magnificos.

O que falta aos nossos estudantes são pistas junto ás escolas e uma devoção completa ao espirito universitario, no sentido americano. Nos Estados Unidos, cada universidade congrega em torno de si, não só, a vida escolar propriamente, como a social e sportiva de todos os alumnos. Se estes não são internos, vivem em constante contacto com os outros, quer nas residencias muito proximas ás universidades, como tambem frequentam juntos os diversos clubs universitarios dentro da propria escola, creando em cada um, o enthusiasmo por todas as actividades se o nome da universidade estiver em jogo, e como o sport é sem duvida, uma bella opportunidade para fazer realçar o nome da escola, o interesse por elle é notavel. Esse phenomeno chega a crear uma mystica. Na South California University, por exemplo, elegeram como symbolo da energia, da perseverança, da cultura e da força physica e moral, a figura de um troyano, immortalisado em bronze nos jardins da escola. E cada um dos alumnos quando a representa officialmente em qualquer sector, para dar maior expressão ao seu espirito de classe, é congnominado de "troyano", isto é, portador de um alto grão do espirito de sua universidade. O cinema, por outro lado, nos revela tambem que a vida universitaria americana é muitissimo differente da nossa. Não têm os rapazes das nossas escolas superiores as associações fraternaes de cultura, beneficencia ou de sport para-universitarias; não se congregam dentro da universidade, salvo para assitirem as aulas; todas as escolas são meros externatos, nada os prende entre si. Como crear um espirito de classe? Este só nasce com o permanente contacto que não existe entre os alumnos das nossas escolas superiores. As duas excepções, a Escola Militar e a Naval, têm essa mystica que lhes é propria, porque vivem exclusivamente os seus alumnos dentro dellas, e a ellas dão toda a sua attenção. Por outro lado, no caso do athletismo, têm pistas particulares para treinamento de seus alumnos.

Chega-se, assim, á conclusão que, sem crear um espirito de escola em cada universidade, e seus locaes apropriados para treinamento, o athletismo universitario não progredirá, viverá sempre na sombra dos clubs, ficando sem o menor valor sportivo justamente aquelle sector onde está a fina flor da mocidade brasileira, campo inexplorado que, com uma organização intelligente e capaz viria, certamente, a ser uma fonte preciosa de athletas de qualidade.

*

### PARA O CAMPEONATO SUL-AMERICANO

### A Confederação toma providencias

O Conselho Brasileiro de Athletismo da Confederação Brasileira de Desportos, em reunião realizada no dia 22 do corrente, tomou as seguintes deliberações:

a) — Homologar a orientação do presidente do Conselho e da Federação Paulista de Athletismo, sobre o treinamento dos athletas paulistas para o proximo campeonato sul-americano de athletismo.

b) — Responder ao officio da Liga de Athletismo do Rio de Janeiro, agradecendo a collaboração offerecida e acceitando o seu patrocinio para o treinamento dos athletas cariocas, fazendo a essa entidade as seguintes suggestões.

1) —! treinos obrigatorios para os athletas que a mesma julgar em condições de disputar as eliminatorias finaes, dirigidas pelo Conselho Brasileiro de Athletismo.

2) — gymnastica especializada para os athletas;

3) — especializar os corredores de fundo em uma unica prova, tomando para tal fim as necessarias providencias.

4) — aconselhar rigorosa concentração dos athletas, aos sabbados á noite, em local apropriado, a partir de fevereiro;

5) — rigoroso contrôle medico para candidatos ás eliminatorias;

6) — compromisso assignado desde já pelo athleta, obrigando-se aos treinos.

c) —Marcar duas eliminatorias para a escalação definitiva da equipe brasileira ao proximo campeonato sul-americano de athletismo, a realizar-se entre 29 de março e 6 de abril, na cidade de Buenos Aires. A primeira será effectuada no Districto Federal, nos dias 1 e 2 de fevereiro de 1941. A segunda na cidade de São Paulo, nos dias 1 e 2 de março do mesmo anno, com todas as provas do campeonato sul-americano.

d) — Convocar os seguintes athletas para as eliminatorias acima, Liga Athletica Rio Grandense: Lauro Klimann, Carlos Eugenio Pinto, Carlos Seldan, João Baptista, Ruy Barbosa, Emilio Rueg, Antonio Pereira, Federação Mineira do Athletismo: José Tiburcio, Juvenal Santos. Solicitar ás entidades a que pertencem os athletas acima referidos um rigoroso treinamento para os mesmos.

e) — Solicitar das duas entidades supra a indicação de qualquer outro athleta em condições technicas de disputar com successo as eliminatorias.

f) — Marcar para os dias 1 e 2 de março de 1941, em São Paulo, a unica eliminatoria para as provas femininas do Campeonato sul-americano de athletismo.

g) — Solicitar ás demais entidades filiadas que indiquem ao conselho o nome, com os respectivos resultados, de qualquer athleta que julgarem em condições de disputar as eliminatorias acima mencionadas.

h) — Recommendar a todas as filiadas exigir de todos os seus athletas candidatos á equipe brasileira para o sul-americano a perfeita regularização de sua situação militar.

i) — Solicitar de todas as filiadas queenviem ao Conselho Brasileiro de Athletismo theses, que depois de examinadas serão devidamente encaminhadas, ao Congresso Sul-Americano.

Agora Seu Trabalho Será Mais Facil

Economize Tempo, Espaço e Dinheiro, Com o Novo TEMPERO MULATINHA.

MULATINHA É UM TEMPERO COMPLETO: CONTÉM EM SI TODOS OS CONDIMENTOS NECESSARIOS.

MEIO quilo de cebola... um quilo de tomate... tresentos réis de alho... uma lata de banha... córte tudo isto de sua nota de feira e peça apenas - Tempero Mulatinha. O Tempero Mulatinha contém, em si, todos os elementos necessarios á cozinha e custa menos do que comprando cada um de per si. Faça uma experiencia.

EMPREZA DE CONSERVAS MULATINHA

Dep. Vendas: Pç. 15 de Novembro, 38A - 3.º - 43-9840

*Mulatinha lhe oferece, tambem, uma serie de outros produtos da mais alta qualidade: Bife a Marajó, Figado a Carioca, Paio, Linguiça e Carne Defumada, todos assegurados pelo sêlo de garantia Mulatinha.*

(xxx)

### Registro de diplomas

O director geral do Departamento Nacional de Educação autorizou o registro dos diplomas de José Antonio Gonçalves de Mello Netto, Augusto Stzberger, Marino Guimarães, Antonio Barbosa Ottoni, Lourenço Tonanni, Dulce Barreto de Almeida Souza, José Nogueira Paes, Francisco Tiburcio da Silva Brasil Filho, Allah Eurico da Silveira Baptista e Fernando de Castro Lobo.

Foram deferidos os pedidos de validação de Messias Vieira Lima e Allan Kardes Ferreira de Carvalho.

HOJE, é uma familia feliz... Graças á previdencia do seu chefe que cêdo comprehendeu as vantagens de um TITULO DE CAPITALISAÇÃO

Economisar é Enriquecer

KOSMOS CAPITALISAÇÃO S. A.

87 - RUA DO OUVIDOR - 87 — RIO DE JANEIRO

(xxx)

ENERGIA ELETRICA DE GRAÇA a serviço de seu conforto!

WINPOWER

*A noite, numa bôa poltrona, o Sr. lerá, graças a Winpower, as noticias do mundo.*

*"Luz e Força" fornecidas por Winpower, para maior rendimento de sua oficina e economia de seu esforço.*

*E a Sra. ouvirá rádio e coserá melhor, graças á Luz e á Força que lhe dará Winpower.*

Com o Catavento Winpower, o Sr. aproveitará, para a mecanisação de todos os seus serviços, a força que se contem no vento. Usando Winpower, o Sr. aumentará em 100% os rendimentos de seus serviços de campo ou oficina e dotará sua casa de todo o conforto moderno da civilisação. Winpower significa - FORÇA para a sua industria, e LUZ, CALOR e COMODIDADE para o descanso em seu lar. Instale em sua propriedade um Catavento Winpower - o construtor solicito de seu conforto.

Cartas para I. S. D., Edif. da Noite, sala 1020, dizendo para que quer o Catavento.

Distribuidores: Luiz F. Braga & Filhos

R. Evaristo da Veiga, 83 - S. Rio

Precisa-se de Agentes nos Estados

(xxx)

## Varias Sportivas

#### QUEM SERA' JUIZ

Constava hontem, á tarde, que o sr. Mario Vianna, por enfermo, não actuará o jogo de hoje, entre Botafogo e Flamengo. Apontava-se para substituto o sr. Guilherme Gomes, elemento positivamente sem credenciaes para dirigir um embate da importancia do que vae ser disputado em General Severiano. Esperemos pelo jogo e pela actuação do juiz.

#### WALTER JOGARA'

Por ter se machucado em um dos exercicios da Escola de Educação Physica, o keeper Yustrick não participará do jogo de hoje, contra o Botafogo. Walter, supplente, será o defensor do arco flamengo.

#### O AMERICA SE INTERESSA

O America F. C. communicou á Liga de Football, que se interessa pela renovação dos contratos dos seguintes jogadores, de accordo com a clausula de opção contida nos mesmos: Badú, Thadeu, Vital, Aziz, Oscar, Fogueira, Placido e Lacinio.

#### O TRICOLOR OBTEVE LICENÇA

A Federação Brasileira de Football communicou á Liga, que deferira o pedido apresentado para que o team de amadores do Fluminense F. C., jogasse hoje, uma partida amistosa em Nova Iguassú.

#### ESCALADOS MAIS ELEMENTOS

Preenchendo algumas vagas deixadas pela recusa de elementos do Botafogo F. C., a direcção technica que está cuidando da organização do quadro carioca para o Campeonato Brasileiro de Football, escalou os seguintes jogadores: do Fluminense, Affonsinho; do Bangú, Lula; do Madureira, Lelé e Apio; do America, Thadeu.

#### NA SUBURBANA

Essa entidade, que vem de soffrer o desfalque de tres clubs que desistiram de continuar no campeonato deste anno, motivado pelos insuccessos colhidos, tem para hoje, á tarde, os seguintes encontros: União x Confiança, Mavilles x Irajá e Argentino e Opposição.

#### OS JOGOS JUVENIS

Pelo campeonato juvenil de basketball da L.C.B., serão realizados hoje, ás 9 horas da manhã, os seguintes matches: Riachuelo :: Sampaio, no rink da rua Magalhães Castro; e America x Tijuca, no rink de Campos Salles.

#### CAMPEONATO CARIOCA DE BASKETBALL

Por esse certamen maximo da L.C.B., serão realizados amanhã, á noite estes matches officiaes: Olympico x Vasco da Gama, no rink da Praia de Botafogo; e Tijuca x Carioca, no gymnasio tijucano.

#### BRONZE "MANOEL ALEIXO"

Realizar-se-á hoje, ás 9,15 da manhã, no campo do S. C. Sarsa, na estação do Rocha, a primeira partida da melhor de tres entre os quadros do S. C. Sarsa e do Silva Araujo F. C. Ao vencedor desse torneio, caberá como premio o artistico bronze "Manoel Aleixo", instituido pelo patrono do Silva Araujo F. C., coronel Genserico de Vasconcellos.

O primeiro quadro do S. C. Sarsa deverá ser o mesmo que com tanto brilho vem disputando o campeonato da Liga Commercial, emquanto que o do Silva Araujo deverá pisar o gramado com a provavel seguinte constituição:

Humberto; Luiz e Nicola; Barbosa, Baros e Araujo; Wilson, Mario, Bolivar, Parada e Nabuco.

#### VEM PARA O VASCO

A Liga de Football vae encaminhar o pedido de transferencia solicitado pelo Vasco da Gama, do amador Ernesto Torres, que pertencia ao Caxias F. C., de Joinville. Amanhã esse documento será remettido á Federação Brasileira.

#### JENKINS CONTINUA CAMPEÃO

*Nova York*, 23 (Reuter) — Lew Jenkins reteve em seu poder o titulo de campeão dos pesos leves ao bater Pete Lello, de Chicago, por "knock-out" technico no segundo "round".

#### O TEAM "PARA'" VENCEU

Realizou-se ante-hontem, o torneio initium do campeonato de volleyball do Gymnastico Portuguez. O certamen teve um desenrolar muito animado, participando delle quatorze teams. Após uma disputa muito renhida, logrou a victoria o team "Pará", que venceu, em successivos jogos, os teams "São Paulo", "Paraná", "Santa Catharina" e "Goyaz".

## TENNIS

### CAMPEONATO ABERTO DO FLUMINENSE

### As partidas de hoje

O campeonato aberto do Fluminense F. Club, cujos jogos iniciaes vem registrando grande successo, terá no dia de hoje mais uma etapa avançada, com a realização dos seguintes jogos:

A's 9 horas da manhã — A. Maranhão e C. Braga x Hello Rocha e J. Montenegro.

A. Leite e F. Mimmler x L. Fonseca e L. Silva.

A's 3 ½ horas da tarde — Vencedor do jogo (E. Gonçalves x V. Coelho) x Vencedor do jogo (Raul Gouvêa x Luiz Telles).

Vencedor do jogo (A. Maranhão x J. C. Netto) x Vencedor do jogo (C. Lemos x W. Damazio).

Vencedor do jogo (C. Platt x J. Murgel) x Vencedor do jogo (R. Moura x Carlos Freitas).

Vencedor do jogo (Heriz Barki x A. Leite) x Vencedor do jogo (R. Dealtry x O. Saramago).

A's 4 ½ horas da tarde — Vencedor do jogo (C. Braga x O. Vieira) x Vencedor do jogo (D. Valle x A. Barros).

Vencedor do jogo (P. Costa x Hello Rocha) x Vencedor do jogo (P. Wolkoski x V. Pinheiro).

Vencedor do jogo (C. Ferreira x G. Macedo) x Vencedor do jogo (F. Mimmler x C. Murray).

Vencedor do jogo (E. Freitas x Nelson Cassis) x Vencedor do jogo (H. Schrewe x Luiz D. Martins).

OS MALES DO ESTOMAGO

Não curam os palliativos. O tratamento deve ser directo á causa, regulando o funccionamento do apparelho digestivo. E' o que resulta do uso dos comprimidos CARBOSTRITE. CARBOSTRITE em poucos dias produz maravilhas. Vale a experiencia.

(39220)

# A VIDA SOCIAL

### Na Sorbonne

*O caso foi em janeiro ou fevereiro de 1927. Eu achava-me em Paris com Venancio Filho, que me levou a ouvir Miguel Osorio de Almeida, numa conferencia que o professor e mais tarde escriptor academico devia realizar na Sorbonne. Fui, porque tinha curiosidade em assistir a uma noite de triumpho desse compatriota em pleno salão onde já haviam discursado alguns dos mais notaveis homens do mundo — notaveis pelo espirito e pelo saber.*

*Não me enganava. Miguel Osorio falou a respeito de molestias tropicaes perante um auditorio que não era numeroso, mas escolhidissimo. Ali se achavam, nessa noite, nomes de grande relevo na medicina, tanto a de França como a de outros paizes.*

*Sentei-me ao lado de José de Souza Dantas, então inspector geral dos Consulados Brasileiros na Europa. Zèzinho, como nós o designavamos na intimidade, ia apontando-me algumas figuras conhecidas. Fixei bem a attenção em Georges Dumas, abancado numa das primeiras filas.*

*O orador, exprimindo-se num francez puro parisiense, discorreu longamente. Sobre uma tela cinematographica fazia elle projectar, de vez em quando, os exemplos illustrativos de suas affirmações scientificas. Inteiramente leigo na materia, eu só podia deduzir do valor da conferencia pelos confirmadores acenos de cabeça e pelos applausos dos presentes. Um ambiente, em resumo, que me tocava ao patriotismo.*

*A' saida, José de Souza Dantas approximou-se de Dumas. Este, muito contente, lembrou-se de Oliveira Lima, que outróra tambem fôra orador na Sorbonne e cujas prelecções elle escutára.*

*— Lima, recordava Dumas, era muito erudito, mas entorpecia. Osorio, que não o é menos, desperta e dá vida. Na eloquencia dos dois, existe esta differença: Lima pesava cento e cincoenta ou duzentos kilos e Osorio, talvez, não pese setenta. E' alguma coisa de influencia na tribuna.*

*Sorria. Na subtileza da observação, pareceu-me que Dumas fizera um optimo juizo critico sobre os dois brasileiros frequentadores da cathedra internacional da Sorbonne...*

**João Paraguassú**

◆

### Para o Album de Mlle...

FOLK-LORE

*Fui-me confessar ao Carmo,*
*confessei que andava amando;*
*deram-me por penitencia*
*que fosse continuando...*

*— Das figuras que se salientam na historia paulista, nenhuma, talvez, exceda em fama á do Governador das Esmeraldas. Della se inspiraram não sòmente os historiographos, que a consideram como representativa do que era o velho paulista do seculo XVII, mas tambem a lenda e a poesia ou, antes, a eloquencia. Fernão Dias é, sobretudo na rhetorica que ainda impera nesta terra, o Bandeirante por excellencia.*

PAULO PRADO — *Paulistica.*

◆

### Concertos commentados

A "Obra de Fraternidade da Mulher Brasileira" estuda para o anno vindouro a organização de uma série de *concertos commentados*. O dinheiro necessario á compra de material para o infatigavel esforço de seu *ouvroir* será assim obtido em tardes de arte do mais elevado interesse. O corrente anno fechará com um grande concerto da Orchestra Symphonica Brasileira, sob a regencia de Eugen Szenkar. Esse concerto está encontrando o mais vivo apoio. E' que, além do facto da orchestra regida por Szenkar attrair ao theatro todo o nosso publico amigo de boa musica, a finalidade do concerto é adquirir meios de alliviar muitas dores, enxugar muitas lagrimas.

◆

A POEIRA IRRITA OS OLHOS
Colirio Moura Brasil
(xxx)

◆

### Bailados classicos

Está despertando interesse a annunciada vesperal de bailados classicos, que todos os annos é promovida pelos professores Vera Grabinska e Pierre Michailowsky. Será no proximo domingo que o Theatro Municipal se abrirá para essa demonstração de arte plastica, em que se apresentarão com interpretes brasileiros dos encantos classicos da dansa. O programma foi organizado em quatro partes. A 1.ª, é dedicada ao Theatro da Creança, com dansas infantis de que participarão 60 meninas; a 2.ª, é o grande bailado classico "Sonho do poeta", de que participarão aquelles professores, á frente de 40 dansarinas, que executarão um bailado nas pontas dos pés; a 3.ª, apresentará dansas scenicas caracteristicas, classicas, estylisadas e regionaes, e finalmente, a 4.ª, será o bailado indigena "Alvorada do Brasil", a ultima creação de Michailowsky, interpretando suggestiva musica de Carlos Gomes. Será a grande parada dos cem interpretes.

◆

### Conselho de belleza

Para uma limpeza profunda da pelle, para fixar o pó de arroz, para alimentar a epiderme, deve ser applicado diariamente o "Leite de Lanolina". Elle tem raras qualidades curativas e elimina os cravos, manchas, espinhas, sardas, etc. dando á cutis um aspecto de belleza e frescor — e é ainda o mais efficiente protector da pelle. (41660)

◆

SENHORAS
DR. F. CARVALHO AZEVEDO
Gynecologia — Partos — Diathermia. Av. Almirante Barroso 11-1º, 4 ás 5. Telephone 22-6024.
(V 21626)

◆

### Natalicios

Festeja amanhã sua data natalicia o engenheiro Assis Figueiredo, que, como prefeito de Poços de Caldas, tanto se distinguiu pelos serviços que prestou áquelle municipio mineiro, dotando-o de apreciaveis melhoramentos. Perfeito conhecedor da technica de turismo, da qual é um estudioso apaixonado, o dr. Assis Figueiredo vem exercendo as funcções de director da Divisão de Turismo do DIP, muito tendo trabalhado no sentido de tornar o nome do Brasil mais conhecido no estrangeiro. Commemorando tão festiva data, seus amigos, companheiros e collaboradores o homenagearão com um jantar intimo, no grill do Casino da Urca.

— Faz annos hoje o dr. Luiz Lacerda Guimarães, conhecido clinico nesta capital.

— Transcorre hoje a data natalicia da senhorita Carmen Bertucci, filha do commandante Bento Bertucci e festejada cantora lyrica. Os paes da anniversariante offerecem ás pessoas de suas relações, uma recepção hoje, á noite.

— Passou hontem a data natalicia do dr. Amaurilio Sorima, professor da Faculdade de Medicina do Rio de Janeiro, e chefe de cirurgia do Hospital de Prompto Soccorro. O anniversariante foi alvo de varias manifestações de collegas e amigos, quando chegou hontem ao Prompto Soccorro.

— Passou hontem o anniversario do sr. Icario Silveira, despachante do Thesouro e da Prefeitura, que foi lavo de varias manifestações de estima e apreço.

— Transcorre, hoje, o anniversario natalicio do sr. Orlando Alves, contador da Metallurgica S. Thiago Ltda.

## Receitas de Arte Culinaria

(De CACILDA T. SEABRA, autora do livro "Arte Culinaria Brasileira")

### DOMINGO

**Almoço**

*Crême de milho verde*
*Ovos com crême*
*Agrião em torradas*
*Soufflé de frango*
*Doce saboroso*

**Lunch**

*Omelette de queijo*
*Bolo enrolado*

—:—

**ALMOÇO**

*CRÊME DE MILHO VERDE*

Leve ao fogo uma caçarola com 100 grs. de toucinho Bacon, rodelas de cebolla, tomate, salsa, 10 espigas de milho verde ralado, sal e 2 litros dagua.

Deixe esfriar bem.

Passe por peneira.

Junte ao crême 2 gemmas e 1 colher de manteiga.

Sirva com pedacinhos de palmito passado em manteiga.

*OVOS COM CRÊME*

Prepare o seguinte crême: doure 1 colher de manteiga com 2 colheres de farinha de trigo. Junte aos poucos ½ litro de leite. Faça um crême e junte 1 colher de queijo ralado e sal ao gosto. Corte rodelas de ovos cosidos; arrume em um prato camadas finas de presunto, ovos cosidos e fatias muito finas de pão de fôrma. Deite o crême por cima polvilhe com queijo e farinha de rosca e leve ao forno.

*AGRIÃO EM TORRADAS*

Cozinhe em pouca agua e sal 10 molhos de agrião. Escorra bem a agua e pique-o bem com faca. Prepare um crême com 1 colher de manteiga, 2 gemmas cozidas e passadas por peneira e 1 colher de queijo ralado.

Misture o agrião e deite montinhos sobre torradas bem amanteigadas.

*SOUFFLE' DE FRANGO*

Faça um bom guizado de frango da seguinte maneira:

Prepare um bom refogado com manteiga, tomate, cebola e salsa. Junte um frango bem condimentado.

Refogue-o bem e cozinhe-o em fogo brando para evitar de juntar agua. Caso seja preciso junte pouca.

Quando a carne estiver macia retire-a todos dos ossos e passe-a por manteiga.

Doure 70 grs. de manteiga com 100 grs. de farinha de trigo; junte ½ litro de leite aos poucos e sal. Addicione 5 gemmas e frango desfiado e por ultimo as claras em neve.

Misture-os ligeiramente.

Fôrma propria em forno quente.

*DOCE SABOROSO*

Bata ligeiramente 5 ovos, 2 gemmas, 2 chicaras de assucar e misture ½ litro de leite e 1 colher de essencia de baunilha. Leve ao forno em fôrma forrada de caramelo e em banho-Maria. Não tire quente da fôrma e logo que o faça cubra-o com suspiro (2 colheres de assucar para cada clara) e leve novamente ao forno brando.

**LUNCH**

*OMELETTE DE QUEIJO*

Bata 4 claras em neve e junte 6 gemmas. Addicione sal e salsa picada.

Misture 1 colher de chá bem cheia de farinha de trigo, e 1 colher de manteiga.

Arrume em fôrma de alluminite fatias finas de queijo de Minas, intercalladas com presunto. Cubra com a massa de ovos e leve ao forno quente.

*BOLO ENROLADO*

Bata 5 ovos inteiros com 150 grs. de assucar. Quando estiverem muito brancos os ovos, junte 2 chicaras mal cheias de farinha de trigo, peneirada com 1 colher de chá de fermento.

Deite em taboleiro untado e forrado de paple e leve ao forno bem quente, apenas uns minutos.

Passe doce de ameixa sobre o bolo e enrole-o immediatamente. Cubra com geléa e polvilhe com amendoas moidas e torradas.

GENGIVAS SANGRENTAS?
Cuidado com a PIORRÉA!
FORHAN'S LHE AJUDARA A CUIDAR DE SUAS GENGIVAS
Não espere que as gengivas comecem a sangrar. Comece a limpar seus dentes e fazer massagens em suas gengivas agora...com a pasta FORHAN'S. Visite seu dentista de seis em seis mezes e siga seus conselhos. Milhares de dentistas recommendam o uso diario de FORHAN'S, para ajudar o combate contra a piorréa—esse mal tão temido que destróe os dentes mais fortes e bonitos. O dentifricio FORHAN'S contem um adstringente especial que os odontologistas vem usando por muitos anos, para evitar a piorréa. Proteja os dentes de todos os de sua familia usando o dentifricio FORHAN'S. Compre um tubo de FORHAN'S *hoje mesmo*.
O unico dentifricio que contem um adstringente especial para combater a piorréa
"Para limpar os Dentes use FORHAN'S" R. J. Forhan D.D.S.
AGORA, vendida aos preços populares de:
3$800 o tubo Grande e 6$500 o tubo GIGANTE
(xxx)

### Noivados

Contratou casamento com a senhorita Isabel Teixeira, filha do sr. Joaquim Teixeira, o sr. Augusto Mendes, funccionario da Caixa de Aposentadorias e Pensões dos Serviços de Tracção, Luz e Força do Rio de Janeiro.

AUTOMOVEIS USADOS
Temos um variado stock de automoveis usados FORD e de outras marcas por preços razoaveis.
Vendas á vista ou a longo prazo
WILSON KING & COMPANHIA LIMITADA
RUA BENTO LISBOA N.º 106.
Telephones: 25-4191 e 25-4637.
(xxx)

### Viajantes

*Dr. Lepanto Fernandez Garcia* — Encontra-se actualmente no Rio o dr. Lepanto Fernandez Garcia, jornalista uruguayo. O dr. Lepanto Garcia, como correspondente especial, tem effectuado, a serviço profissional de jornaes de Montevidéo, Havana e Mexico, diversas viagens pelo mundo. E' membro da Associação de Directores de Jornaes de Paris e faz parte do conselho executivo da Associação Internacional de Imprensa. Presentemente, dedica-se á organização do Congresso de Jornalistas Sul-Americanos. Aqui se encontra afim de promover a adhesão do Brasil ao certamen. A convite de instituições culturaes, realizará brevemente conferencias, em que abordará themas não só relativos ao jornalismo como por egual referentes á arte. A' noite de hontem tivemos o prazer de receber a visita do dr. Lepanto Fernandez Garcia.

—Retornará amanhã a Pernambuco, pelo "Cairú", o professor Edgard Altino, cathedratico das Faculdades de Direito e Medicina de Recife, que veiu a esta capital integrar a banca examinadora do concurso para a cathedra de Medicina Legal da Faculdade de Medicina da Universidade do Brasil.

◆

### Nos Clubs

*R. S. Club Gymnastico Portuguez* — O Club Gymnastico Portuguez realiza hoje em sua séde, das 6 ás 10 horas da noite, a terceira reunião de convivio social, que consta de dansas e apresentação de artistas de renome internacional. No proximo domingo, terá inicio o programma de festas de dezembro, com uma vesperal dansante.

### Commemorações

*Abrigo Seara dos Pobres* — O Abrigo Seara dos Pobres festejará hoje o 9.º anniversario de sua fundação. Em sua séde, no Campo de S. Christovão n. 402, realizará um festival, que terá a collaboração de todos os associados e collaboradores da grande obra social. O orpheon do Abrigo demonstrará o seu progresso, e serão representadas, ainda, duas comedias.

*25 annos de formatura* — Os bachareis da Faculdade de Sciencias Juridicas e Sociaes de 1915 commemorarão, no proximo mez de dezembro, o 25.º anniversario de formatura. Nessa occasião, farão realizar varias cerimonias commemorativas, entre as quaes um banquete no Automovel Club do Brasil. A commissão organizadora ficou composta dos srs. desembargadores Saboia Lima e Palmiro Pimenta, e advogados Arthur Fernandes e Sylvio Pinheiro dos Santos.

◆

### Em acção de graças

Encerrando os seus trabalhos este anno, a Sociedade de Biologia mandou celebrar missa solenne, em acção de graças, por monsenhor dr. Felicio Magaldi. Após a solennidade, felicitando a classe medica, o monsenhor Magaldi se congratulou com a directoria e demais membros da Sociedade de Biologia, pela actividade christã da corporação scientifica que com tanto brilho instituiu no Brasil a campanha pro-natalidade. Estiveram presentes numerosos medicos e representantes de muitas sociedades scientificas.

◆

SENHORAS!... NA HYGIENE
AGERMOL
NÃO é caustico
MANCHA A ROUPA
(xxx)

◆

### Conferencias

*Uma transferencia* — Por motivo de força maior foi transferida para o dia 4 de dezembro a annunciada conferencia da poetisa Adalgisa Nery Fontes, que se deveria realizar amanhã, na A. B. I., sendo validos os convites já distribuidos.

*O humor e a violencia no Parlamento do Imperio* — Amanhã, na séde da Associação Brasileira de Educação, o dr. Wanderley de Araujo Pinho fará uma conferencia sobre *O humor e a violencia no Parlamento do Imperio*. A conferencia será ás 5,30 da tarde.

*Alberto Torres, sua vida e sua obra* — O desembargador Carlos Xavier Paes Barreto fará depois de amanhã, ás 5 horas da tarde, na Sociedade dos Amigos de Alberto Torres uma conferencia em commemoração do oitavo anniversario daquella instituição cultural. O thema da conferencia é este: "Alberto Torres, sua vida e sua obra".

◆

### Enfermos

Encontra-se em vias de restabelecimento de melindrosa intervenção cirurgica, d. Mathilde Barquero Graça, esposa do sr. Osmar Graça, nosso collega de "O Globo".

◆

RADIOS 1941
Philips - Philco - R. C. A. Victor
Emerson - Wiboca - Fada - Korting.
15 mezes de prazo.
A' VISTA - DESCONTOS MAXIMOS
RADIO CONTINENTAL LTDA.
Rua Rodrigo Silva, 36. Tel. 22-8019
(xxx)

### Os reservistas de 1940 do Tiro de Guerra 96

Os reservistas de 1940, do Tiro de Guerra 96, acompanhando a tradição daquella Sociedade, receberão os seus certificados em uma solennidade, que deverá se revestir da maior pompa, no dia 30 do corrente, ás 9 horas, no Club Municipal, na presença de diversas autoridades militares. Foi escolhido para patrono da turma, o general Sampaio, tambem patrono do 1º Regimento de Infantaria. Após essa cerimonia e para maior brilhantismo da festa, está organizado um baile nos salões daquelle club.

### Exposição de herbarios e projectos de parques e jardins

Será inaugurada amanhã, ás 3 horas, na séde da Sociedade Nacional de Agricultura, uma exposição de trabalhos dos alumnos da Escola de Horticultura Wenceslau Bello, que funcciona na Penha, mantida pela mesma Sociedade.

Além da rica collecção de herbarios e mostruarios de zoologia, figuram nessa exposição magnificos trabalhos dos alumnos referentes a projectos de construcções ruraes, parques e jardins, que denotam o grão de adeantamento e demonstram a possibilidade da creação de um nucleo de technicos capazes de projectar e executar plenamente qualquer trabalho que nesse sentido lhes fôr confiado.

A exposição, que merece ser visitada, além de altamente instructiva, registra, ao mesmo tempo, o patriotico exito que a Escola tem conseguido dentro do programma a que se impoz.

Ao acto da inauguração estarão presentes diversas autoridades especialmente convidadas, o corpo docente da Escola e todos os alumnos que concorreram ao certamen.

### O "visto" nas guias para embarques de café

A Fiscalização Bancaria enviou hontem, aos exportadores de café, o seguinte aviso.

"Levamos ao conhecimento de vv. ss. que, attendendo as instrucções baixadas pelo sr. ministro da Fazenda em 8-7-939 e pela conveniencia do serviço do D. N. C., esta Fiscalização Bancaria sòmente visará guias para embarques de café, quando fôr feita a discriminação do valor do frete e mmoeda estrangeira e o seu equivalente em mil-réis".

# RADIO

DOS PROGRAMMAS ANNUNCIADOS PARA HOJE E AMANHÃ

Dos programmas annunciados para hoje e amanhã pelas varias emissoras desta capital destacamos o seguinte:

*Hora do Brasil* — Para amanhã supplemento musical com o concurso de Paulo Tapajós e o jazz symphonico de Romeu Silva.

*PRA-2 do Ministerio da Educação* — Hoje, ás 20,05, revista musical da semana. Amanhã, ás 21 horas, transmissão directamente da Escola Nacional de Musica do recital da cantora Maria Sylvia Pinto.

*Diffusora da Prefeitura* — Amanhã, ás 17 horas, programma Tschaikowsky, concerto em ré maior para violino e orchestra Mischa Elman e Symphonica de Londres. Capricho italiano, orchestra Pops, de Boston. A's 19 horas, programma de orchestra.

*Radio Club do Brasil* — Hoje, ás 22 horas, programma "Desfile de Celebridades". Amanhã, ás 21,45, programma "Alma do Sertão".

*Radio Sociedade Guanabara* — Hoje, das 21 ás 23 horas, programma "Horas Luso-Brasileiras".

*Radio Educadora do Brasil* — Hoje, ás 18,30, programma de studio com Marilia Baptista, Mario Patra de Barros e os Tres Marrecos.

*Tupy* — Hoje, ás 22 horas, Programma de theatro com a peça "O capitão dos paraquedistas", de Arnaldo Calazans. Amanhã, ás 22 horas, Bazar dos Rythmos, com Paulo Gracindo, Ary Barroso e Caio Cesar Pinheiro.

*Mayrink Veiga* — Hoje, das 15,30 ás 17,15, transmissão do jogo Fluminense x Botafogo. Amanhã, ás 21 horas, Ella e Elle, Cordelia Ferreira e Cesar Ladeira em original de Gramury.

*Radio Jornal do Brasil* — Hoje, ás 20 horas, transmissão de "Werther", de Massenet. Amanhã, ás 21 horas, programma de studio com Robert Laurence e Mario de Azevedo.

*Ipanema* — Transmissão do jogo Flamengo x Botafogo e ás 14 horas o programma "Zeferino, creador de estrellas".

*Radio Nacional* — Hoje, ás 20 horas, programma dominical de Barbosa Junior. Amanhã, das 18,30 ás 24 horas, programma variado.

CIGARROS
Lord Club
No torneio "FOGUETE" realizado na radio "Cruzeiro do Sul", em 20 do corrente, enviaram o nome "PAULO", quatorze concorrentes, recebendo cada um Rs. 50$000

CIA.
Lopes Sá
(xxx)

HOJE ás 13.05
pela RADIO NACIONAL
o mais delicado programa da epoca
"SONHO de VALSA"
offerta do Petroleo
MAURICEA
(xxx)

## Ultimas Sportivas

### O Bomsuccesso derrotou o America

Em Campos Salles, hontem, foi disputado o match official da Liga de Football entre os quadros do America e do Bomsuccesso. Essa partida terminou com a victoria do gremio leopoldinense, pelo score de 2 x 1, que embora tendo o seu conjunto apresentado defeitos, soube tirar o necessario partido da má actuação do adversario, notadamente nos ultimos 15 minutos, após o seu goal de victoria.

No 1.º tempo, o score foi de 1x1, de pontos feitos por Nelsinho e depois por Berrеsi. No final, Galleno foi o autor do goal que garantiram os dois pontos ao seu club.

O jogo foi conduzido com falhas pelo juiz estreante Oscar Gomes.

Na luta dos amadores venceram os americanos, por 3 x 1, e a renda foi de 5:615$500.

Desgostosos com a derrota que o club soffrera, no final, quando o team americano saiu de campo, os socios locaes fizeram-lhe uma longa manifestação de desagrado.

### Football, só no grammado

Moradores da rua Sá Ferreira, no trecho final, em que ella morre no morro, fazem um apello ao "Correio". Querem que chamemos a attenção das autoridades policiaes, para um abuso da garotada. Os gurys da rua, acompanhados dos meninos que não vão á escola, tomam conta summariamente do alludido trecho da rua, para suas interminaveis partidas de football. Fazem uma infernal algazarra.

# FILMS E "ASTROS"

### Nós e Hollywood

*A America do Sul tem ficado bem á margem do cinema americano: com os assumptos que poderia fornecer, os typos que poderiam levar bons actores a Hollywood, os "back-grounds" que não são aproveitados... Mesmo o typo "latino", digamos assim, quando apparece nas pelliculas em geral não apparece muito de molde a nos envaidecer. São quasi sempre "gigolots", trapaceiros, "cabaretiers" os homens de pelle morena e cabellos pretos do écran yankee — sempre "villões"...*

*Como assumpto não temos tambem merecido a attenção divulgadora das cameras. Nem mesmo a nossa paisagem, a grande paisagem da America do Sul, tem tido opportunidade de se ver na tela a não ser em tapetes magicos e outros generos de "short" mais ou menos interessantes. Astros tambem a America do Sul não tem fornecido. Salvo casos esporadicos de cavalheiros de algum exito, nada conseguiram os outros no céo super-lotado de Hollywood.*

*Agora, entretanto, se registra um movimento de interesse dos productores yankees pelas bandas de cá. Fala-se no "Simon Bolivar", como no "Down Argentina Way" e ainda em outros films que fará Carmen Miranda, como no inicio de maior attenção dedicada aos sul-americanos.*

*O itinerario dos astros se vem orientando para o nosso lado e a propaganda que elles mesmos se encarregam de fazer pesa tambem na balança. Quando mais não fosse, por uma questão de gratidão Tyrone Power e Annabella, por exemplo, deveriam gostar de apparecer no cinema amando-se em Paquetá...*

*E como prova de camaradagem pan-americana os yankees bem que podem começar a divulgar, ao menos por menção geographica, a America do Sul: não se preoccupem com "argumentos sul-americanos" mas movimentem qualquer argumento em Bogotá, Caracas, Buenos Aires ou Rio.*

*E rediman, por favor, o typo! ha pelo menos "alguns" latinos que não são nada daquellas coisas feias que enumeramos e que não usam tanta brilhantina como se acredita em Hollywood...*

A. C.

Carole Lombard

### Diario para o fan

Quando "...E o Vento Levou" era apenas um colossal debito, muitos engraçados diziam que David O. Selznick receberia, sem a menor duvida, um *Academy Award for Optimism*. Por optimismo...

Isto porque Selznick dissera que *Gone With the Wind* daria ..... 10.000.000 de dollares só nos Estados Unidos. Vê-se agora que Selznick não deve ganhar um premio de Optimismo e sim da Modestia pois o film já deu nos Estados Unidos 15.000.000 e continúa a ser assistido.

Verdadeiro cyclone.

*FAZENDEIRA*

Depois que o casal Clark Gable comprou um rancho, Carole Lombard mascarou-se valentemente de fazendeira. Todos os seus amigos se queixam de que a interessante Carole de outróra, só sabe escrever agora sobre gansos e vaccas. Dizem que Clark Gable já lhe propoz estabelecer o *living-room* no curral...

*ADVOGADA*

Houve maior escandalo em Hollywood quando se soube que Gail Patrick tinha sido estudante de Direito do que quando se soube do seu requerimento de divorcio... Como se as duas coisas não tivessem uma certa correspondencia em vista da habilidade com que Gail empurrou a culpa da separação para o pobre marido...

# CORREIO MUSICAL

*COMMEMORAÇÃO DO "DIA DA MUSICA"* — A Orchestra do Municipal, sob a regencia do maestro Henrique Spedini, seu director ha muitos annos e o mais devotado dos seus defensores, as admiraveis artistas patricias cantora Violeta Coelho Netto de Freitas e pianista Yolanda de Vilhena Ferreira, deram a sua contribuição para os esplendores do "Dia da Musica", commemorado com enthusiasmo na tarde de ante-hontem, no Theatro Municipal.

Santa Cecilia, padroeira dos musicos — e que deve ter tanto trabalho para manter em paz uma classe tão desunida — foi indirectamente homenageada com o bello concerto.

Quizeramos que esse festival fosse religioso e quasi mystico, afim de angariar a divina protecção da Santa para todos os musicos, mas visto que essa não foi a sua finalidade, e sim a de celebrar apenas o "Dia da Musica", elogiemos-lhe o desempenho.

A Orchestra, alerta e expressivamente conduzida pelo maestro Spedini, fez ouvir o "Preludio do Garatuja", de Alberto Nepomuceno; o "Episodio Symphonico", de Francisco Braga; o "Ave, Libertas!", de Leopoldo Miguez; o "Preludio do terceiro acto do "Tiradentes", de Eleazar de Carvalho; a "Ouverture de Rienzi", de Wagner.

Na parte propriamente solistica brilharam os talentos invulgares de Violeta Coelho Netto de Freitas, diva nacional, interpretando com sentimento, graça e paixão "Dolor Supremus", de Alberto Nepomuceno, "La Folletta", de Marchesi, e "Je t'aime", de Grieg, além da dramatica e impetuosa aria "Ritorna Vincitor", da "Aida", em extra; e da eminente pianista patricia Yolanda de Vilhena Ferreira, na primorosa e vibrante execução do "Concerto", de Bortkiewicz, para piano e orchestra. A voz de Violeta triumpha em qualquer occasião; e a voz pianistica de Yolanda egualmente.

Ambas as grandes virtuoses receberam verdadeira ovação por parte do publico. — *JIC*

*O COMPOSITOR E MUSICISTA CHILENO ALFONSO LETELIER LLONA* — Acaba de passar alguns dias, entre nós, em visita a sua exma. irmã, senhora Enrique de Berstein, esposa do primeiro secretario da embaixada do Chile, o distincto compositor e musicista chileno Alfonso Letelier Llona, um dos mais talentosos musicos da sua geração; director da Escola Moderna de Musica de Santiago, que é naquella capital como a "Ecole Normale de Musique" de Paris.

Alfonso Letelier, festejado compositor, especializou-se na direcção orpheonica, tendo prestado relevantes serviços á cultura musical do seu paiz.

As suas composições são absolutamente modernas, sem ser "modernistas", na feição rebarbativa do genero.

Alfonso Letelier parte hoje de avião para Buenos Aires, de onde seguirá para o Chile. Esperamos revel-o, breve. — *JIC*

*CONCERTO DA ORCHESTRA SYMPHONICA BRASILIENSE* — Promovido pela Obra da Fraternidade Brasiliense effectua-se amanhã, ás 9 horas da noite, no Theatro Municipal, um grande concerto symphonico sob a regencia do eminente maestro Eugen Szenkar.

*FESTA EM BENEFICIO DO SANTUARIO DE N. S. DE FATIMA* — Realiza-se amanhã, ás 9 horas da noite, no Theatro Gymnastico, uma noite de arte em beneficio do Santuario de N. S. de Fatima, da qual participarão a cantora Violeta Coelho Netto de Freitas, a declamadora Margarida Lopes de Almeida e a pianista Iza de Queiroz Santos.

*UMA INICIATIVA DO ORPHEÃO DE PROFESSORES* — O Orpheão de Professores, sempre com a sua finalidade de só realizar concertos civicos e educacionaes, realizará muito breve uma audição para operarios, em commemoração do Dia de Natal.

*ASSOCIAÇÃO MUSICAL PRÓ-JUVENTUDE* — Realiza-se hoje, ás 10 horas da manhã, no salão da Escola Nacional de Musica, mais um concerto desta novel associação. No programma: "Preludio" do "Contratador de Diamantes", de Francisco Braga; "Concerto", em ré maior, para piano e orchestra, solista Laïs Prado Vasconcellos; "A Boneca no berço", de Ronchini; "Pierrot", de Edgardo Guerra; "Dansa Brasiliense", de Carlos Vianna de Almeida; "Maracatú", de A. Lyra; "Vida Formosa", folklore.

LINHOS
TROPICAES — TUSSOR
DESDE 10$
METRO DE OURO
159 — R. ROSARIO — 159.
(xxx)

ARCEA
PROTEGE MULTIDÕES!
CONTRA RESFRIADOS
ARCEA protege — ARCEA evita.
ARAUJO PENNA & CIA. — Rio de Janeiro
EM TODAS AS PHARMACIAS E DROGARIAS
(xxx)

## VISITA DO PREFEITO AO PAVILHÃO DA FRANÇA, NA FEIRA DE AMOSTRAS

### Foi-lhe offerecido um almoço pelo encarregado dos negocios de França

O prefeito do Districto Federal, sr. Henrique Dodsworth, visitou hontem á 1 hora da tarde, em caracter official, o pavilhão da França, na Feira Internacional de Amostras, onde lhe foi offerecido um "cock-tail". Concluida a visita a esse pavilhão, foi o prefeito homenageado, no restaurante da Pequena Cruzada, com um almoço offerecido pelo encarregado de Negocios da França no Brasil, sr. Henry Gueyraud.

A' mesa sentaram-se, nos logares de honra, o prefeito Dodsworth, ladeado pelos srs. Camille Voullemier, presidente da Camara de Commercio da França, e M. Leprevôst, conselheiro commercial da embaixada. No lado opposto, o encarregado de negocios da França sentaram-se entre os senhores Lourival Fontes, director geral do Departamento de Imprensa e Propaganda, e Herbert Moses, presidente da Associação Brasileira de Imprensa.

Ao almoço egualmente compareceram varias figuras de destaque e funccionarios da embaixada franceza. Entre os presentes se encontravam os srs. Jorge Dodsworth, secretario de administração da Prefeitura, Georgino Avelino, director do Departamento de Turismo da Prefeitura; Jayme Guedes, presidente do Departamento Nacional do Café; consul Moreira da Silva, chefe do Departamento Commercial do Itamaraty, Luiz Annibal Falcão, Lauro Alves de Souza, Rodrigo Octavio Filho e Carlos Delgado de Carvalho.

O almoço transcorreu num ambiente da maior cordialidade e sympathia.

A' sobremesa usou da palavra o sr. Henri Gueyraud, que de inicio, declarou ser o porta voz dos francezes que se reuniam para apresentar aos visitantes da Feira de Amostras uma affirmação da perseverante vitalidade de seu paiz.

Disse que não duvidava que o publico houvesse apreciado o alcance moral dessa realização e comprehendido que os seus patricios nunca a teriam tentado, se não alimentassem uma fé profunda e inabalavel no reerguimento da França, "penhor seguro de um brilhante reinicio do intercambio entre o Brasil e a França, num futuro que todos anciamos seja proximo."

Teve o sr. Henri Gueyraud palavras de agradecimento ao director da Feira de Amostras e seus collaboradores pelas facilidades proporcionadas á installação do Pavilhão de França.

Proseguindo, affirmou o orador:

"Mas, desse apoio tão precioso, sr. prefeito, a v. ex. nós devemos uma grande parte. Nelle vemos o vivo testemunho desse interesse elevado que v. ex. constantemente manifesta pelas iniciativas francezas e da singular sympathia com a qual v. ex. sempre distinguiu nosso paiz. Essa sympathia é para nós o conforto mais sensibilizador na hora angustiosa que vive a nossa patria. Ella fortalece ainda mais o apego da collectividade franceza do Rio ao primeiro magistrado da capital e os meus sentimentos pessoaes, que v. ex. sobejamente conhece.

Faço tambem questão de dizer-vos, sr. dr. Lourival Fontes, o quanto nos sensibiliza a vossa presença nesta reunião. Apraz-nos ver nela a expressão da sympathia com a qual o Estado Novo encara as actividades estrangeiras animadas, como a nossa, pela maior lealdade, pelo mais sincero devotamento aos interesses geraes do nobre paiz que as acolhe."

Terminou o sr. Henri Gueyraud resaltando o exito da Feira de Amostras, "ao seu grande animador o sr. Georgino Avelino."

Saudou a imprensa na pessoa do sr. Herbert Moses e, por fim, ergueu a taça pela prosperidade da cidade do Rio de Janeiro.

Agradecendo, respondeu ao sr. Henri Gueyraud o prefeito, sr. Henrique Dodsworth, que assim se expressou:

"Meus senhores: As palmas que acolheram o final do discurso do meu amigo sr. Henri Gueyraud interpretam o sentimento que todos nós experimentamos neste almoço: uma eloquente demonstração do grande valor de um paiz a que todos estamos vinculados pelo sentimento da maior affeição e muitos por motivo de dedicação á França, o que explica o segredo da espiritualidade que reinou neste almoço. Devo na qualidade de homenageado referir-me a uma das razões desta manifestação e declarar que é esta a primeira solennidade a que compareço na Feira de Amostras, depois de haver sido a mesma inaugurada. Isso talvez me leve a tempos remotos (não me sinto obrigado a dizer o numero de annos), em que eu era alumno de um collegio em Paris, juntamente com meu irmão, cuja companhia eu já procurava naquelle tempo pela simples razão de que não sabia falar francez, precisando, assim ficar perto de algum que conversasse commigo em portuguez.

Sou profundamente agradecido ás expressões com que o sr. Henri Gueyraud alludiu á boa vontade unanime do governo federal e da Prefeitura do Districto Federal, afim de tornar possivel levar avante a iniciativa da representação franceza, no seu pavilhão e que esteve orientado directamente pelo meu gabinete, na pessoa do dr. Jorge Dodsworth, e pelo director do Departamento de Turismo e Certamens e grande animador da Feira, que é o dr. Georgino Avelino.

Eu seria injusto se, depois destas referencias, não dissesse que todos nós estamos encantados em haver recebido esta demonstração de amizade e de sympathia com um almoço que merece destaque especial, não somente pela circumstancia de nos encontrarmos no restaurante da Pequena Cruzada, de altos fins beneficentes, mas tambem pelos seus altos fins culinarios. Realmente ha muito tempo não almoçavamos tão bem no Rio de Janeiro, e ficamos devendo uma grande alegria áquelles que nos proporcionaram festa tão encantadora.

Peço a todos que ergam commigo suas taças em homenagem pessoal ao sr. Gueyraud, aos seus companheiros de representação diplomatica franceza e á França."

O PREFEITO VISITOU AINDA O PAVILHÃO DO DIP

Os pavilhões do Departamento de Imprensa e Propaganda, na Feira Internacional de Amostras, receberam hontem, ás 14 horas, em caracter official, a visita do prefeito Henrique Dodsworth.

O governador da cidade, acompanhado dos senhores Lourival Fontes, director geral do DIP, Jorge Dodsworth, secretario geral de Administração da Prefeitura; Herbert Moses presidente da Associação Brasileira de Imprensa, e Borja de Almeida, percorreu todas as dependencias dos referidos pavilhões.

Examinou demoradamente o grande numero de paineis e graphicos demonstrativos das realizações do governo do presidente Getulio Vargas. Ao retirar-se, o sr. Henrique Dodsworth felicitou o sr. Lourival Fontes, externando a sua excellente impressão de tudo o que lhe fôra dado apreciar, na exposição.

## CERCA DE CENTO E QUARENTA MIL CONTOS A RECEITA DO INSTITUTO DOS COMMERCIARIOS

### Os beneficios concedidos de janeiro a outubro

O Instituto de Aposentadoria e Pensões dos Commerciarios, segundo dados fornecidos pela Directoria do seu 4º Ramo Administrativo, apresenta aspectos interessantes na evolução da sua receita, concessão de beneficios e applicação do patrimonio.

A receita apurada no decorrer dos mezes de janeiro a outubro do corrente anno, por exemplo, attingiu a cifra de 139.122:747$600, assim discriminada: contribuições de empregados e empregadores .... 128.790:612$000; receitas diversas 1.734:445$500; rendas patrimoniaes 8.597:690$000.

Em dez mezes apenas já foi ultrapassada a receita total do anno passado.

O valor dos beneficios concedidos este anno, de janeiro a outubro, montaram á importancia de 13 656:100$800, assim distribuida: seguro-invalidez (aposentadoria), 7.931:462$400; seguro-velhice (aposentadoria) 14:512$400; seguro-morte (pensão) 5.638:067$000; auxilio-pecuniario (doença) réis.... 2:790$000; auxilio-natalidade réis 55:069$000; auxilio-funeral réis.. 14:900$000.

E de notar que o seguro-velhice, ou aposentadoria por velhice, só agora, em face da lei, começou a ser concedido referindo-se o valor acima, de 14:512$400, apenas aos primeiros beneficios dessa especie concedidos.

Do mesmo modo os auxilios diversos (doença, funeral e natalidade) foram instituidos pelo recente decreto-lei que reformou o Instituto. Dahi as cifras relativamente reduzidas, que representam o inicio, referindo-se ás primeiras concessões desse genero.

O patrimonio applicado, do Instituto, apresentava, em 31 de outubro, o total de 542.358:014$500, subdividido do seguinte modo: carteira predial (terrenos e emprestimos) 21.077:389$400; titulos de renda 214.903:255$300; immoveis 5.944:061$500; disponibilidade .... 40 998:639$600; depositos a prazo fixo 154.734:010$600; governo da União 82.275:632$100; Ministerio do Trabalho 4.878:538$000; emprestimos hypothecarios ........ 13 695:100$000 moveis e utensilios 3.851:388$000.

INFORMAÇÕES UTEIS
NA PAGINA 17

DIRECTOR
M. PAULO FILHO
Red. e Off. — Av. Gomes Freire, 81/83
REDACTOR-CHEFE
COSTA REGO

# Correio da Manhã

RIO DE JANEIRO, DOMINGO, 24 DE NOVEMBRO DE 1940

DIRECTOR GERENTE
MARIO ALVES
Administração — Av. Gomes Freire, 81/83
N. 14.129
Anno XL

# PELO "AVILA STAR" SEGUIU PARA SÃO PAULO A MISSÃO ECONOMICA BRITANNICA

## Uma saudação de despedida do marquez de Willingdon ao povo carioca

Conforme antecipamos, partiu hontem com destino ao Estado de São Paulo a Missão Economica Britannica chefiada pelo marquez de Willingdon e que esteve durante alguns dias nesta capital.

A viagem effectuou-se por mar. O marquez e seus companheiros, srs. R. M. Brand, Sir Henry Chilton, Ciril Fuller, S. G. Irving, coronel Walrond Sinclair, Granville Gibson, Kennett Lee, Herbert Hey, Hugh D. Gill, H. F. Mackintosh e E. F. Richard, seguiram para Santos, passageiros do "Avila Star", e de lá rumarão para a capital paulista.

Por occasião do embarque, os delegados do governo britannico foram homenageados pelas personalidades que lhes levaram as despedidas como expressão de apreço e de recordação pela sua grata estadia entre nós.

### UM COCK-TAIL OFFERECIDO A BORDO POR LORD WILLINGDON

A bordo do "Avila Star", depois do embarque, o marquez de Willingdon offereceu á sociedade carioca um cock-tail.

A estada, entre nós, de Lord e Lady Willingdon, determinou brilhante periodo de festas a que presidiam sempre a finura do illustre emissario de Jorge VI e de sua esposa, a marqueza de Willingdon. E foi mais uma dessas brilhantes reuniões o cock-tail de hontem, recebidos os convidados, ao portaló, pela propria marqueza, que, ao lado do commandante do navio, dava as bôas vindas aos que chegavam.

Todo um convez do "Avila Star" era occupado pela longa mesa do cock-tail, e, em redor desta mesa varios grupos palestravam animadamente. Lá se achavam o almirante Castro e Silva, chefe do Estado-Maior da Armada; os embaixadores Regis de Oliveira, ex-representante do Brasil em Londres; George Knox, da Grã Bretanha; Martinho Nobre, de Portugal; Jorge Prado, do Perú; os ministros da Bolivia, da Suecia e da Hollanda; os srs. Jayme Guedes, Rodrigo Octavio Filho, Raymundo de Castro Maya, Mello Vianna, Herbert Moses, presidente da Associação Brasileira de Imprensa, e Jarbas de Carvalho, director de Imprensa do D. I. P., os membros da missão britannica, o pessoal da representação diplomatica ingleza e as figuras de maior relevo da colonia ingleza desta capital. Ao introductor diplomatico, Jayme Chermont de Britto, e aos srs. Vasco Leitão da Cunha e José Augusto Macedo Soares, da commissão de recepção, os marquezes de Willingdon gratos, offereceram delicadas recordações.

Correram rapidas as horas no convez do "Avila Star" e começaram a se despedir dos marquezes de Willingdon os convidados, enquanto eram depostos sôbre a mesa os ultimos copos de whisky. Dentro em breve tempo levantaria ferros o "Avila Star".

### DECLARAÇÕES DO CHEFE DA MISSÃO

O marquez de Willingdon, chefe da Missão Economia Britannica, antes de partir para São Paulo, teve a cortezia de enviar ao povo carioca, por intermedio da Agencia Nacional a seguinte saudação de despedida:

"Minha profunda e duradoura impressão de nossa visita ao Rio de Janeiro, que foi demasiado curta, será a do admiravel sentimento de amizade e da boa vontade que foram manifestados a todos os membros de nossa missão, por todo o povo — por suas classes e individualmente.

Vosso presidente, dr. Getulio Vargas, que nos recebeu tão cordialmente no palacio do Cattete, prestou á Missão Britannica a subida honra de convidal-a para acceitar a hospitalidade da Nação Brasileira. Esta hospitalidade não nos pareceu um gesto simplesmente formal, mas uma demonstração de bondade e cortezia que jámais esqueceremos. Todos os membros da missão se sentiram entre amigos, e a atmosphera de simplicidade e boa vontade nos permittiu levar avante as investigações e discussões que eram o proposito da missão. Vosso ministro das Relações Exteriores, doutor Oswaldo Aranha e vosso ministro da Fazenda, dr. Arthur de Souza Costa, nos discursos que proferiram em funcções publicas, referiram-se á nossa missão nos mais bondosos termos, que nos deixam a grata impressão de que, na grande luta em que nos empenhamos, contaremos com a sympathia do povo brasileiro.

Chegando ao Rio de Janeiro, não só apreciamos a belleza de vossa capital, como qualquer visitante faz, mas tambem o surprehendente progresso da cidade depois de minha ultima visita, prova da vitalidade e da prosperidade de vosso grande paiz sob o governo de vosso presidente.

Sentimo-nos particularmente agradecidos á imprensa. Os membros dessa profissão foram de nossos primeiros visitantes ao desembarcarmos no Rio e nos pareceu então que nos tratariam com especial bondade; assim foi realmente, sua gentileza culminou hontem com a recepção que nos foi offerecida na Associação Brasileira de Imprensa. Todos nós ficamos profundamente emocionados pela maneira por que a vossa imprensa deu publicidade aos nossos actos e pela precisão com que apresentou nossos pontos de vista.

Vamos agora passar dois ou tres dias em São Paulo, onde seremos recebidos com egual amabilidade, mas através de toda a nossa viagem pela America do Sul nada nos fará olvidar a vossa tão linda cidade do Rio de Janeiro e a mizade com que nos saudou."

Lady Willingdon, secundando as palavras do marquez de Willington, fez questão de dirigir, especialmente á mulher brasileira, as seguintes palavras de apreço e incentivo:

"Tive a grande satisfação de apreciar alguns dos serviços da Cruz Vermelha Brasileira e de outras instituições a que as mulheres dão o seu concurso.

Fiquei profundamente impressionada pela energia e dedicação com que a mulher brasileira leva avante essas dignas tarefas e deixarei esta bella cidade com a grata certeza de que, na realização de seus nobres trabalhos, as brasileiras acompanham com simpathico interesse as actividades de minhas compatriotas, nesta hora de provação.

Sentimos deixar o Rio, onde nos foi feito acolhimento tão transbordante de bondades."

# RECORDANDO UM GRANDE NOME DO NOSSO THEATRO

## No dia de hoje, ha tres annos, morria Apollonia Pinto

Faz hoje tres annos, que no Retiro dos Artistas, em Jacarépaguá, fallecia, com 83 annos de edade, a actriz maranhense Apollonia Pinto, cujas soberbas interpretações marcaram uma etapa no nosso Theatro. As suas mascaras não impressionavam pelo artificio das caracterizações que passam depressa na retina dos espectadores. Deixaram sempre traços inconfundiveis e inapagaveis que ficaram até hoje na memoria daquelles que a viram no palco.

E não passaram porque eram sempre fortes.

Pouco se lhe dava do papel que lhe cabia nas representações. Tinha Apollonia o segredo de o fazer grande, se não o fôra, de lhe dar uma expressão de vida, expressão que o definia, que o individualizava. Nessa individualização é que residia o seu grande merecimento. Não dramatizava para explorar o sentimentalismo do seu auditorio, e por isso mesmo não cortejava as palmas dos espectadores, nem os elogios da critica. As suas attitudes e aprumos eram o encanto de sua arte, em que não punha um "modo" de seu temperamento.

*Apollonia Pinto*

Emergia da sua encantadora figura de mulher a "creatura" de que ella se apossara, e essa "creatura" que se desarticulava a cada momento dentro do enredo da peça, não era "ella", mas era justamente o que o escriptor idealizara, ou copiara de um dos profundos scenarios da vida. A platéa sentia bem que Apollonia desapparecera, a mulher que ella era, não estava ali, mas se transmudara naquelle personagem que pouco a pouco se entendia com os espectadores, captando-lhe as suas sympathias ou lhe despertando odio, desprezo ou compaixão, e por vezes, até mesmo piedade.

Não era uma artista de grandes gestos, nem abusava desse colorido que é mais uma expressão de temperamento do que mesmo um ornato da palavra; que é mais um derivativo da sensibilidade a serviço da commoção, do que um regrado dispositivo da oppulenta arte dramatica, que empregado sem temperança, ou como recurso para encobrir a falta de observação do artista pouco estudioso ou fraco nas attitudes que devem dizer mais que a linguagem, empastela e lança a balburdia nos dialogos e impede que os grupos que fazem o fundo das scenas ponham em alto relevo o entrecho.

A gesticulação de Apollonia era movimentada pela sua dialectica aprimorada por uma dicção elegante. Sobria, marcava distinctamente todas as phases da sua emotividade, pelo que não se apurava sómente nos grandes gestos, mas o fazia tambem nos mais simples, mais preciosos, por vezes, que os grandes, por terem mais delicada significação, e expressarem sentimentos que vivem mais do recato e das sombras.

Apollonia deixou uma das mais formosas tradições da scena brasileira. Porque a arte para a inesquecivel artista brasileira era um devotamento sem intermittencia. Só a comprehendia como um efficiente processo educativo, como um meio de se enaltecer a cultura esthetica de um povo, como um processo de socialização para os elementos heterogeneos de uma collectividade.

## Fala-se na substituição do alto commissario francez na Syria

*Zurich*, 23 (Reuter) — Segundo um despacho de Berlim, retransmittido pela agencia italiana Stefani, o sr. Puaux, alto commissario francez na Syria, será em breve substituido pelo sr. Chiappe, ex-prefeito de Paris.

## Submarinos italianos collaborando com os allemães

*Roma*, 23 (U. P.) — O semanario do Ministerio da Guerra da Italia, "Forze Armate", revela que durante as ultimas semanas varias dezenas de submarinos italianos cruzaram o estreito de Gibraltar, não obstante a vigilancia britannica, e estão operando agora contra as linhas vitaes da Inglaterra no Atlantico.

Accrescenta o "Forze Armate": "Os submarinos italianos já se encontram nas bases navaes occupadas pelos allemães, e iniciaram uma immediata e estreita collaboração com a Armada allemã, consignando na importante e talvez decisiva luta contra a Grã Bretanha a brilhante contribuição de afundar 80.000 toneladas de navios inimigos".

**JUROS DE APOLICES**
Pagamento immediato com pequeno desconto.
Cia. Aurea — Av. R. Branco 13
(xxx)

## O Summo Pontifice deverá fazer hoje um appello á paz

*Cidade do Vaticano*, 23 (U. P.) — O Summo Pontifice terminou esta noite a redacção de um appello á paz, que se espera seja divulgado amanhã na Basilica de São Pedro, durante a missa que será realizada em suffragio das almas dos que morreram na presente guerra. A allocução será pronunciada em italiano entre ás 10,15 e 15,10, devendo ser irradiada ás 11,30 a traducção em hespanhol em ondas de 19,84 e 31,06 metros; logo após essa irradiação serão divulgadas as versões em allemão, francez e inglez ás 11,45, 12,12 e 15 horas respectivamente.

Em circulos bem informados diz-se que a allocução terá caracter principalmente religioso e, portanto, as referencias á paz terão mais propriamente um caracter de oração que um conceito politico. Accrescenta-se que fará uma allusão indirecta aos Estados Unidos, rendendo tributo á sua cooperação nos esforços em favor da paz.

Ao que parece se dividirá em duas partes, ou seja, uma homenagem aos que morreram na guerra lutando por seus ideaes, tanto quanto lhes permittiam, e um appello aos christãos de todo o mundo para que orem e trabalhem em favor do restabelecimento da paz mundial.

Amanhã ás 18 horas o Pontifice iniciará uma semana de exercicios espirituaes, durante a qual permanecerá completamente isolado do mundo exterior, dedicado á meditação, exercicios esses cuja importancia será assignalada pelo pregador jesuita padre José de Messina, na Homilia inaugural dos exercicios. Estes continuarão de segunda a sexta-feira, e das 9 ás 18,30 horas de cada dia, concluindo no sabbado ás 9 horas com um sermão do referido sacerdote.

**Anemia ? Fraqueza**
**Emulsão de Scott**
(xxx)

## VOARAM SOBRE AS PROXIMIDADES DE BERLIM OS AVIÕES DA R. A. F.

### O que dizem as noticias da capital do Reich

*Berlim*, 23 (A. P.) — A proposito do ataque aerea da tarde de hoje contra esta capital, da parte de aviões britannicos, sabe-se agora, por intermedio de pessoas bem informadas, que varias unidades britannicas, voando baixo e em massa, tentaram romper através da defesa anti-aerea da cidade, principalmente num ponto que não foi designado.

Os holophotes de longo alcance conseguiram, entretanto, localizar os incursores, permittindo que a artilharia anti-aerea sobre elles concentrasse toda a sua potencia de fogo.

Nas immediações de Potsdam e de Nauen, bem como em outro local que não póde ser mencionado, póde-se ver facilmente como os aviões da RAF tentavam romper as defesas até o coração de Berlim, voando sempre em baixa altitude.

Tendo fracassado essas tentativas, os aviões inglezes lançaram varios foguetes luminosos, para se orientarem. Diz-se que esses mesmos aviões voltaram, a maior altitude, sempre tentando attingir a capital.

Essa tentativa foi repellida em todos os pontos.

As mesmas personalidades que fornecem, officiosamente, essas noticias, não se referem a aviões inimigos abatidos, nem fazem qualquer referencia a bombas que acaso tenham sido lançadas sobre Berlim e seus arredores.

*Berlim*, 24 (Domingo) — (U. P.) — Urgente — Aviões inglezes de bombardeio atacaram esta capital, nas primeiras horas de hoje.

## Tres navios inglezes torpedeados por submarinos germanicos

*Nova York*, 23 (A. P.) — A Radio "Mackay recebeu noticia de que o cargueiro inglez "Anten", de 5.135 toneladas, foi torpedeado approximadamente a duzentos e cincoenta milhas ao largo da costa oeste da Irlanda. A communicação foi feita, em aviso circular, pelo proprio commandante do "Anten", que accrescentou continuar no entanto seu navio a fluctuar.

Accrescentou a Radio "Mackay" que tambem mais dois outros navios inglezes, o "Blairesk", de 3.300 toneladas, e o "Tymeric", de 5.228, foram tambem torpedeados.

O "Anten" adeantou que, apesar de estar abrindo agua, sua tripulação estava recolhendo os sobreviventes do "Tymeric", que tinha ido a pique. Aquella zona é infestada por submarinos allemães.

As posições dadas pelos navios mostram que elles viajavam juntos talvez no mesmo comboio. Uma estação ingleza disse que o "Blairesk", foi torpedeado a 56°42' de latitude norte e 19°41' de longitude oeste.

O "Anten" recebeu o torpedo inimigo a 56°57' de latitude norte e 16°17' de longitude oeste, e o "Tymeric", foi atacado a56°57' latitude norte e 16°17' longitude oeste.

O "Tymeric", que desappareceu, fôra construido em 1919 em Newcastle e esteve recentemente no serviço Inglaterra America do Sul.

# O RAMADAN NO DESERTO

## Os aviadores da R.A.F. observam os trabalhos que desenvolvem os italianos

*Cairo*, 23 (Do enviado da Agencia Reuter no Deserto Africano) — O dia da Lua musulmana (o Ramadan) chegou neste mez de novembro, sem que a aviação italiana levasse a effeito uma operação de vulto. De facto, a actividade aerea italiana foi decrescendo, excepção de algumas acções locaes de bombardeio nesta parte arida do deserto. Mesmo assim essas investidas foram infructiferas, agora que os soldados britannicos dispõem de abrigos subterraneos. Alguns officiaes britannicos, conhecedores das condições de combate e da região, expressam que não se ha de registrar nenhum ataque italiano, nesse sector, de hoje até o Natal.

No mez vindouro, haverá violentas tempestades de areia e grandes chuvas que difficultarão consideravelmente as concentrações inimigas, mas, em compensação, os italianos poderão abastecer-se de grandes quantidades de agua da chuva, em toda a extensão dos encanamentos que elles installaram, através do deserto, para alimentar Sidi Barrani. Estas obras de encanamentos de agua estão em pleno andamento e os observadores da RAF localisaram numerosas turmas de trabalhadores lybianos, ao longo das estradas e dos agua-ductos.

A impressão dominante colhida pelo reporter que visita as linhas britannicas é de intelligencia e de engenhosidade, por parte das tropas, no que concerne a todas as especies de preparativos de defesa e os homens mostram-se consideravelmente excitados ao pensar de que maneira elles tencionam receber qualquer novo ataque italiano. Algumas das posições britannicas, estabelecidas neste sector, apresentam certa semelhança com o systema de defesa organisado em determinadas partes do territorio da Inglaterra. Terminei a minha reportagem, visitando um dos hospitaes melhor installados contra os raids anti-aereos, pois, foi construido por dentro de uma rocha. Esse hospital é dotado de installação frigorifica, acondicionamento de ar e uma pequena usina electrica.

### OS BOMBARDEIOS DA R. A. F.

*Cairo*, 23 (Reuter) — Golpes directos foram levados a effeito contra o porto de Bomba, irrompendo violento incendio, acompanhado de uma série de explosões, durante ataque effectuado pela RAF, na noite passada. E' o que informa o communicado da RAF, a qual prosegue: "Durante a mesma noite, outros raids foram realizados contra Bardia e Derna. As barracas militares foram atingidas em Derna e a area visada em Bardia foi copiosamente "brindada" por bombas, mas a importancia dos estragos não póde ser observada. Vôos de reconhecimento foram levados a effeito nas aguas da costa grega e a aviação britannica, operando das bases gregas, atacou com exito as concentrações militares, em Argyrocastro. O máo tempo impediu verificar os damnos causados. Um apparelho italiano foi abatido pelo fogo anti-aereo, sobre Malta, no dia 22 do corrente, quando duas formações italianas sobrevoaram a cidade durante alguns minutos.

O ultimo communicado da RAF, publicado hoje á noite, annuncia um raid sobre Bari, na Italia. O communicado accrescenta que a base naval de Taranto foi novamente atacada emquanto outros ataques foram levados a effeito contra as vias de communicações e as columnas italianas, em retirada, em Pogradets.

O raid sobre Bari foi effectuado durante a noite de hontem. As explosões das bombas foram registradas ao redor do dique principal e um grande incendio estallou na parte meridional do dique occidental. Uma violenta explosão foi localisada perto da principal estação ferroviaria. Immensos focos de incendio e varias deflagrações foram avistadas na area da refinaria do petroleo da marinha. Todos os nossos apparelhos regresaram ás suas bases".

## A proposito da libertação de prisioneiros francezes

*Berlim*, 23 (A. P.) — Acaba de ser annunciado que "algumas dezenas de milhares" de prisioneiros francezes de guerra serão postos em liberdade e entregues a suas familias, dentro dos termos do accordo cujos detalhes mal foram dados a conhecer nesta capital.

O mais que se póde saber, através de fontes bem autorizadas, foi que um numero indeterminado de milhares de prisioneiros, paes de familias ou de quatro ou mais filhos menores, poderão seguir para seus lares, na parte da França ora occupada pela Allemanha.

Sabe-se mais, além disso, que numerosos prisioneiros francezes, que em massa passaram para além da fronteira, penetrando na Suissa, serão egualmente postos em liberdade, uma vez que a França está anciosa para rehavel-os de volta, e a Suissa se sente semelhantemente ancioso por se ver livre do encargo de cuidar delles e de sustental-os.

Segundo uma opinião autorizada, a Allemanha se acha muito interessada e está assumindo uma attitude "muito generosa" em relação aos prisioneiros ora recolhidos á Suissa, tendo em vista, além do mais, reajustar os dois paizes: a Suissa e a França.

Nao ha nenhuma informação segura sobre a data em que esses prisioneiros serão postos em liberdade.

*Berlim*, 23 (A. P.) — A proposito da noticia de que "numerosos paes de familia" serão postos em liberdade, como prisioneiros francezes, annuncia-se que, tanto quanto tem podido ser verificado, não será posto em liberdade nenhum dos "paes" que ora se acham na parte não-occupada da França.

## Bombardeio de artilharia contra a costa ingleza

*Berlim*, 23 (A. P.) — Um porta-voz allemão declarou hoje que os canhões de longo alcance, allemães, estavam novamente bombardeando a costa do suléste da Inglaterra. Este é o segundo dia do bombardeio consecutivo daquella região, adeantando esse mesmo informante quo não obstante o desmentido inglez, varias cidades foram attingidas. O mesmo porta-voz disse mais que esta noite, tanto os canhões do exercito como os da marinha conseguiram attingir os seus objectivos ao longo da costa ingleza com tiros efficazes.

# Exposição da missão artistica franceza de 1816

## Foi hontem inaugurada no Museu Nacional de Bellas Artes

Um flagrante colhido durante a cerimonia inaugural da Exposição

Obteve exito extraordinario a inauguração da exposição das obras da missão artistica franceza que veiu ao Brasil por iniciativa do governo de D. João VI, em 1816.

A exposição, levada a effeito por acção conjunta do Ministerio da Educação e da Sociedade dos Amigos do Rio de Janeiro, constitue o maior dos acontecimentos artisticos ligados directamente ao Brasil, que têm sido organizados nestes tempos. Encontra-se bem installada no Museu Nacional de Bellas Artes e forma repositorio maravilhoso de arte e de documentação historica sobre o Brasil da época joanina, cujo sentido foi hontem largamente apreciado por este jornal.

Altas autoridades compareceram ao acto da inauguração e um publico brilhante encheu os salões para apreciar a magnifica iniciativa.

Pelas amplas salas estão collocadas, com bôa technica, as obras de arte primeiramente vêem-se as obras que Lebreton, o chefe da missão, trouxe comsigo para formar a Pinacotheca brasileira e hoje são do Museu Nacional de Bellas Artes. Ha, ahi, preciosidades assignadas por Salvador Rosa, Canaleto, Snyders, Rafael, Charles Le Brun e outros mestres.

Depois ha a apreciar os quadros de Nicolas Antoine Taunay, onde existem delicias que são aspectos do Rio antigo, as telas e os projectos de Grandjean de Montigny, varias obras de outros Taunay — Felix Emile, Thomas Marie Hippolyte, Adrien Aimé, — trabalhos de Zefferino e Mac Ferrez e de Charles Simon Pradier.

Por fim, como parte suprema da exposição, dá-se com a série soberba das aguarellas de Jean Baptiste Debret, em que se não sabe o que mais admirar, se a finura do desenho, a belleza do colorido ou se, nos trabalhos typicos, a força psychologica.

Contribuiram para o successo da exposição, com a riqueza das suas collecções, a Bibliotheca Nacional, a Escola Nacional de Bellas Artes, Museu Historico Nacional, o Lyceu de Artes e Officio, o Museu Imperial de Petropolis, a sra. Laurinda Santos Lobo e os srs. Carlos Guinle, Raymundo de Castro Maya, Augusto de Lima Junior, Djalma da Fonseca Hermes e Marques dos Santos. Graças a estes esforços conjugados, orientados pelo pintor Oswaldo Teixeira, director do Museu Nacional de Bellas Artes, logrou-se attingir exito pleno.

Essa exposição deve tornar-se visita obrigatoria de todo aquelle que deseja bem conhecer a physionomia do Brasil de ha cem annos. Muitos dos quadros que têm feito o encanto dos nossos livros de historia e de arte lá se encontram no original, evocando a era em que a nossa patria passava de colonia a nação soberana. Todo o nexo desse tempo encontra-se na mostra, ora quando nos revela episodios da vida commum ou fixa momentos solennes da vida official, ora quando salienta factos da existencia no campo ou guarda paizagens formosas de recantos varios do paiz.

A mostra é, pois, uma lição de brasilidade, que faz penetrar no amago da psychologia da nossa gente, através da vista perspicaz **de grandes artistas da França.**

## Southampton violentamente bombardeada

**Southampton, 24 (Domingo) (U. P.) — A aviação allemã desencadeou, durante esta noite, contra esta cidade, um arrasador bombardeio semelhante aos effectuados recentemente contra diversas cidades do Midlands.**

**Durante varias horas, ondas e ondas de aviões atacaram em continua successão, sendo essa a mais terrivel incursão realizada sobre Southampton desde o começo da guerra. Uma verdadeira chuva de bombas explosivas e incendiarias destruiu parte dos edificios commerciaes e residenciaes, sendo elevado o numero de victimas. Um edificio em que havia dois cinemas ficou bastante damnificado, assim como outras casas commerciaes, uma egreja e a estação do Corpo de Bombeiros.**

**Em algumas casas destruidas seus residentes ficaram sepultados sob os escombros.**

MINORATIVAS
BAÇO
PRISÃO DE VENTRE
FIGADO
NÃO PRODUZEM COLICAS
(xxx)

## NOVA VIAGEM DO SR. SUNER A' ALLEMANHA

### As anteriores teriam causado decepção

**Londres**, 23 (Reuter) — O sr. Serrano Suner, ministro das Relações Exteriores da Hespanha, e o homem que mais fervorosamente advogou e advoga a these da approximação hespanhola ás potencias do eixo, viu-se forçado a fazer nova viagem á Allemanha. Tudo indica que os objectivos dessa segunda viagem do ministro Suner tenham se concentrado em esforços tendentes a conseguir do sr. Hitler algumas concessões, de modo a que ficasse mascarada a decepção do povo hespanhol quanto aos magros resultados das negociações até agora levadas a effeito entre a Hespanha e o chanceller do Reich.

A principal aspiração da Hespanha dirigi-se a Marrocos, mas sabe-se que poucas esperanças terão os homens da Hespanha de ver satisfeitos os seus desejos. A submissão do governo de Vichy ás exigencias do sr. Hitler reforçou e desenvolveu as ambições deste em relação á Africa do Norte.

O "Fuehrer" parece estar convencido de que, contando com a incondicional submissão dos srs. Petain e Laval, nada lhe será mais facil que absorver e conservar em suas mãos o Imperio Francez e portanto não lhe parece necessario confiar Marrocos ao governo hespanhol, como talvez houvesse pensado um dia.

Qual virá a ser a reacção hespanhola deante de tal decepção é ainda muito cêdo para se poder prever.

## A RUMANIA INCORPORADA AO PACTO TRIPLICE

### O protocollo foi assignado em Berlim pelo general Antonescu

*Berlim*, 23 (U.P.) — A Rumania seguiu o exemplo da Hungria e adheriu ao bloco totalitario, assignando um protocollo que a incorpora ao pacto triplice concluido entre a Allemanha, Italia e Japão.

O chefe do governo rumeno general Ion Antonescu, em companhia do ministro das Relações Exteriores rumeno, sr. Sturdza, fez chegar ao ponto culminante a sua visita a esta capital quando appuzeram suas assignaturas ao protocollo. Por parte da Allemanha assignou o ministro Von Ribbentrop, ao passo que a Italia e o Japão foram representados pelos respectivos embaixadores.

A assignatura do protocollo pela Rumania formalizou as relações existentes desde 7 de setembro, quando o rei Carol abandonou o paiz e o general Antonescu annunciou que a sorte da Rumania ficaria ligada á da Allemanha e do Eixo.

Muito embora não se espere que a Rumania entre na guerra, os circulos autorizados accentuam que a sua posição passou a ser identica á da Hungria. Se algum paiz que ora não participa da guerra declarar guerra ao Eixo, a Rumania deverá ajudar este, activamente, iniciando hostilidades contra o novo belligerante.

Um dos effeitos immediatos da assignatura do protocollo será a liquidação forçada das divergencias entre os actuaes governos de Bucarest e Budapest.

## REGRESSA O MINISTRO DA AGRICULTURA

### Collocado o marco inicial da rodovia Cuyabá-Vilhena

Ao Ministerio da Agricultura chegou a communicação de que o ministro Fernando Costa recebeu ante-hontem, em Cuyabá, grandes homenagens, tendo o interventor Julio Muller offerecido a s. excia. e comitiva um banquete, ao qual compareceram os elementos de destaque da sociedade da capital.

A festa alcançou brilho, devido especialmente ao discurso do chefe do governo mattogrossense, que analysou a actuação do sr. Fernando Costa como secretario da Agricultura de São Paulo e ministro da Agricultura, pondo em relevo os serviços que o mesmo já prestou ao Estado de Matto Grosso como o Aprendizado Agricola, a estrada Cuyabá-Vilhena, em cooperação com o Exercito, os estudos das minas de Urucumacuan, etc. O interventor Julio Muller se referiu tambem, nominalmente, a cada membro da comitiva ministerial.

O ministro Fernando Costa, agradeceu com um discurso, no qual abordou os principaes problemas economicos do Brasil, salientando o esforço do governo pelo fortalecimento do nosso paiz, em bases sólidas e racionaes. Nessa occasião, o general Rondon levantou o brinde de honra ao presidente Vargas, chamando-o de reconstructor da Republica politico sagaz e homem severo, que procura solver nossos problemas dentro da realidade brasileira.

Hontem, o Ministro da Agricultura visitou a usina Maravilha, de propriedade do coronel Paes de Barros, iniciando a viagem de regresso ao Rio, após almoço, até Porto Esperança.

Os criadores de Nhecolandia convidaram o ministro para visitar as fazendas dessa zona do Estado.

Depois da visita aos campos do Mimoso, o titular da Agricultura pretende enviar para essa região 150 reproductores equinos de boa qualidade, afim de melhorar seus rebanhos, de cerca de 8 mil cabeças, produzindo-se ali todos os cavallos de que necessita a nossa defesa militar.

Um telegramma do agronomo Mario Vilhena, secretario do Serviço de Informação Agricola, ora integrando a comitiva ministerial adeanta que, amanhã, dia 25, será collocado em Rosario Oeste, o marco inicial da rodovia Cuyabá-Vilhena estrada que possibilitará a ligação de Matto Grosso com a Estrada de Ferro Madeira-Mamoré, passando pelas minas de Urucumacuan, mediante uma variante. Essa rodovia terá extensão de 800 kms., devendo cada kilometro custar apenas 8 contos de réis. O ministro e o general Rondon serão representados nesse acto pelos srs. capitão Luiz de Paula Pessoa, commandante da 4ª Cia. Rodoviaria, e o chefe da Commissão Constructora da Estrada.

## Preces a Deus para o restabelecimento da paz

*Clermont-Ferrand*, 23 (H.) — Todo o mundo christão, correspondendo ao appello do Papa, fará preces amanhã pelo restabelecimento da paz e para obter de Deus a cessação das grandes provações a que a humanidade vem sendo sujeita.

O Papa lançou recentemente um appello universal para que todos orem e façam penitencias e exhortou a todos os fieis a que acompanhem suas preces, de mortificações e sacrificios, nessa cruzada de supplicas. Evocando esse appelo o jornalista Léon Merklen lembra hoje no jornal "La Croix" a obra immensa realisada por Pio XII a principio, para evitar a guerra e depois para o restabelecimento da paz.

— "O Papa convida-nos agora — diz o jornalista — a collaborar com elle; quem poderá furtar-se a tal appello? — Para refazer o mundo e restabelecer a paz, os diplomatas e os economistas são, certamente necessarios, mas seria um erro imperdoavel acreditar que bastem por si só. O que é preciso, antes de tudo e sobre tudo, é modificar os corações humanos".

# ESPERA-SE QUE REPERCUTA NAS RELAÇÕES DE PETAIN COM OS ALLEMÃES

## Como se interpreta a designação do almirante Lahy para embaixador junto ao governo de Vichy

**(De Carrol Kenworth, especial para o "Correio da Manhã")**

*Washington*, 23 (U. P.) — Dizia-se hoje em fontes autorizadas que a designação do almirante Leahy como embaixador dos Estados Unidos ante o governo de Vichy poderia ser seguida por negociações para o envio de generos alimenticios e outros á França não occupada para uso da população civil indigente antes do proximo inverno. Espera-se tambem que essa nomeação reforce a posição do marechal Petain em seu tratamento com os allemães.

Dada a situação mediterranea considera-se logico que o presidente Roosevelt tenha dedicado sua attenção a um official naval depois que o marechal Pershing, a conselho de seus medicos recusou o posto; a situação naval é considerada critica pelas seguintes razões:

Primeira — A sorte das portas do Mediterraneo, Gibraltar e Suez, estão ainda por ser determinadas e ha poucas duvidas que as potencias do Eixo levarão a cabo um ataque de qualquer especie contra ellas.

Segunda — A crescente importancia de Dakar e de outros portos do Imperio francez na Africa Occidental.

Terceira — A questão da disposição final da frota franceza.

Quarta — A questão da Martinica e demais ilhas das Indias Occidentaes francezas.

O almirante Leahy é considerado um especialista em estrategia naval, e depois de ter sido designado para o posto de governador do territorio de Porto Rico dedicou-se a projectar e preparar a defesa do acesso oriental ao Canal do Panamá. Em relação com este trabalho esteve estudando as defesas de todas as Indias occidentaes e, a este respeito, interessou-se profundamente pela sorte das posições francezas no hemispherio occidental.

As relações do almirante com o presidente Roosevelt teem sido extremamente estreitas nos seus dois ultimos periodos presidenciaes, acreditando-se aqui que seja o mais adequado para occupar o posto de Bullit que, junto com o ex-embaixador na Grã Bretanha, sr. Kennedy, foi a principal fonte informativa do presidente sobre as questões européas e, agora é considerado o assistente pessoal de maior confiança do senhor Roosevelt, no que se refere aos assumptos europeus.

## O GOVERNO DE VICHY INICIA UMA CAMPANHA PELOS JORNAES

### Pedindo o apoio da opinião publica para a collaboração franco-allemã

*Vichy*, 23 (A. P.) — O governo acaba de iniciar uma campanha a longo prazo pelos jornaes, afim de obter o apoio da opinião publica franceza para a collaboração franco-teutonica.

Aliás, em 10 de novembro, o sr. Pierre Laval annunciara que as negociações em curso, entre a França e o Reich, giravam em torno da creação de uma atmosphera "de comprehensão mutua" e "tendo por base uma politica ratificada pela opinião publica" franceza.

Essa politica, que se reflecte actualmente nos jornaes da zona não occupada, é a de que "a França terá de passar por alguns sacrificios", uma vez que as negociações proseguiram, não obstante a energica reacção do governo de Vichy contra a expulsão dos habitantes de lingua franceza da Lorena, observando-se que o paiz não poderá emergir da derrota sem algumas perdas.

Todos os orgãos da imprensa, que agora é cuidadosamente controlada pelo governo, são unanimes em accentuar que a tarefa das autoridades é de reduzir ao minimo os sacrificios da nação, e que o exito dessa politica depende em grande parte da reacção do povo francez.

Insistem os jornaes em que, sómente a acceitação leal da collaboração com o Reich, permittirá uma paz nos melhores termos possiveis para a França, acrescentando que, seria "bastante desagradavel", se os allemães se compenetrassem de que os francezes são absolutamente contrarios á cooperação.

A libertação dos prisioneiros na Suissa e outras concessões já obtidas, são consideradas pelas autoridades como o primeiro fruto da politica de collaboração, e esperam-se ainda outras, taes como a mudança do governo para Paris.

Reflectindo claramente as ordens do governo, a imprensa declara que a collaboração franco-allemã deverá se extender por um longo prazo, e que a politica de Vichy visa sobretudo as gerações futuras.

## Ainda o afundamento do cargueiro allemão "Phrygia"

*Mexico*, 23 (A. P.) — Na primeira declaração official sobre o afundamento do cargueiro allemão, "Phrygia", occorrido durante a semana passada ao largo de Tampico, o ministerio do Exterior declarou que havia chegado á conclusão de que foram os destroyers americanos das patrulhas de neutralidade que ordenaram a parada daquelle e dos demais navios, afim de examinar os seus papeis de identidade, que occasionaram o incidente.

O Ministerio accrescenta que foi "o exame dos documentos submettidos", inclusive as declarações dos commandantes dos quatro cargueiros allemães que deixaram Tampico a 15 de novembro, do commandante da canhoneira mexicana e da mensagem official do Departamento de Estado de Washington que levaram a essa conclusão. O Ministerio diz ainda que os cargueiros nazistas regressaram a Tampico na crença de que estavam sendo chamados ás falas por unidades britannicas. Como se sabe, tres desses cargueiros reentraram no porto mexicano, mas o "Phrygia", foi abandonado em chammas, afundando em seguida.

## Para o esforço de guerra britannico

*Londres*, 23 (H.) — As possessões inglezas na Africa estão contribuindo de uma maneira efficaz para o esforço de guerra do Imperio Britannico por todos os meios ao seu alcance.

Noticias de Kenya informam que uma tribu daquella colonia, onde ha grandes proprietarios de fazendas de gado, organizou a venda de 1.600 cabeças de gado, mensalmente, para realizar o supprimento de carne, emquanto durar a guerra. A tribu Naroc, que é um ramo da tribu Massai, resolveu crear uma taxa de dois shillings por cabeça de gado vendido, taxa essa que reverterá em beneficio dos fundos de guerra. Esse fundo já attingiu a 160 libras, em dois mezes, e se continuar na mesma proporção attingirá a 1.000 libras esterlinas por anno.

## CARTAZ

### FILMS PARA HOJE:

**SÃO LUIZ** — Tudo isto e o Céo tambem, com Bette Davis e Charles Boyer.

**METRO** — Conquistadores da Broadway, com George Murphy e Joan Blondell.

**BROADWAY** — A Incendiaria, com Fernandel e Germaine Dermoz.

**IMPERIO** — Sereia das Ilhas, com Dorothy Lamour e Bing Crosby.

**ODEON** — Caricia Fatal, com Lon Chaney e Bette Field.

**OPERA** — Paraiso de Illusões e Casa Mal Assombrada.

**PALACIO** — Noite das Noites, com Olympe Bradna e Pat O'Brien.

**PARISIENSE** — Minha Esposa Favorita e Mala Posta Fantasma.

**PATHE'** — O Homem que voltou do outro mundo e Complementos.

**PATHE'-PALACIO** — Ao Serviço do Tzar com Vera Korene e Roger Karl.

**PRIMOR** — Maridos em Profusão e Codigo da Bala.

**OLINDA** — Se fosse eu, com Gloria Jean e Bing Crosby.

**PLAZA** — O Novo Testamento, com Sacha Guitry e Jacqueline Delubac.

**SÃO JOSE'** — Marujos Improvisados com o Gordo e o Magro.

**REX** — Guerra Relampago e Complementos.

### NOS BAIRROS

**HADDOCK-LOBO** — Maridos em Profusão e Cavaleiro de Montreal.

**IPANEMA** — Matrimonio Invertido e Complementos.

**MASCOTTE** — Esposa de Mentira e Reno, O Paraiso do Divorcio.

**NACIONAL** — Honolulu e Idilio nos Alpes.

**NATAL** — Rival Sublime e De Puro Sangue.

**PIRAJA'** — Zona Torrida e Complementos.

**RITZ** — Esposa de Mentira e Desafiando o Perigo.

**ROXY** — Sereia das Ilhas e Complementos.

**VARIETE'** — Minha Esposa Favorita e Casa Mal Assombrada.

### THEATROS

**RECREIO** — "Frasquita", com Vicente Celestino e Gilda Abreu.

**CASA DO CABOCLO** — Em matinée e á noite — "O violeiro da Saudade".

**MUNICIPAL** — Cia. Lyrica Metropolitana — A's 3½ horas — "La Boheme" — com Carmen Gomes.

**SERRADOR:** — Sinhá Moça Chorou, com Dulcina e Odilon.

SUPPLEMENTO
Av. Gomes Freire, 81/83

# Correio da Manhã

DOMINGO
24 de Novembro de 1940

## Henri Lavedan, mestre do dialogo moderno

**JULIO DANTAS**

(Expressamente para o *Correio da Manhã*)

Por muito que a politica internacional absorva as attenções geraes, a morte de Henri Lavedan não passou despercebida de todos aquelles que acompanham de perto a vida intellectual contemporanea.

Lavedan tinha mais de oitenta annos e era já a sombra da sua propria gloria. As novas gerações conheciam-no apenas das chronicas da *Illustration*, seu ultimo posto no combate das letras; a velha guarda, porém, a que pertenço, mantinha-se fiel na admiração por esse espirito audacioso e scintillante, que revolucionou no fim do seculo XIX o theatro francez e que ficará, nas literaturas novi-latinas, como um dos grandes mestres do mais difficil de todos os generos literarios: o dialogo. Na minha mocidade aprendi com elle, nos seus livros e nas suas peças, os segredos da arte de dialogar. Justo é que preste hoje á sua memoria a homenagem do meu reconhecimento.

Henri Lavedan pertenceu á opulenta estirpe dos renovadores da dramaturgia franceza, ao lado de Hervieu, de Porto Riche, de Brieux, de Donnay, de Curel, de Volf, de Bataille, de Abel Hermant, de Bernstein, observadores mais ou menos profundos da alma humana, psychologos da Mulher, que tiveram á sua disposição interpretes incomparaveis de elegancia, de seducção, de intelligencia e de graça — Réjane, Bartet, Jeanne Granier, Brandés, Hading, Simone, Piérat — dourado polyptico feminino ao pé do qual são lamentavelmente pallidas e inexpressivas as vedetas do cinema moderno. De todos aquelles comediographos insignes — alguns felizmente ainda vivos — não foi talvez Lavedan o mais habil na arte de construir uma peça, de desenvolver uma acção, de crear conflictos e situações dramaticas; outros o excederiam na solidez da estructura (Bernstein), na logica dos caracteres (Hervieu), na analyse moral dos typos humanos (Porto-Riche), na elevação do pensamento philosophico (François de Curel), na amplitude do interesse social (Brieux). Talvez Donnay seja mais terno, Hermant e Volf mais elegantes, Bataille mais delicado e mais rico de emoção. Nenhum, porém, possuiu o dominio, a segurança, a mestria, direi mesmo a virtuosidade de Lavedan na arte de dialogar as suas obras de theatro. *Nouveau Jeu* e *Vieux Marcheur* — as melhores comedias do mestre — ficarão no theatro francez como modelos de dialogo fulgurante, esfusiante, admiravel de exactidão, de precisão, de dextreza, de naturalidade, de aguda penetração psychologica, de impressionante verdade humana.

O dialogo, no theatro moderno, não é — como nas obras dos velhos autores classicos — um exercicio discursivo, uma forma didactica ou um colloquio philosophico. E' a vida, no que ella tem de intimo, de diverso, de subtil, de ondulante, de profundo. E' a dialectica, não dos raciocinios, mas dos sentimentos e das paixões; a expressão de um mundo de reacções, de vibrações interiores, de movimentos conscientes e sub-conscientes, que não conhece disciplina, nem regra, nem logica, e em que se reflecte a infinita variedade dos conflictos, dos caracteres, das culturas, dos typos humanos e dos meios sociaes. Transportar da existencia real para a ficção dramatica, vivo e palpitante, esse mundo interior, esse universo de forças, esse turbilhão de centelhas em que se prodigaliza o espirito humano, exige um dom especial de observação e de multiplicação, uma aptidão singular de desdobramento da propria personalidade, um poder de technica, emfim, de que não têm perfeita consciencia muitos escriptores, aliás distinctos, para quem o dialogo não passa de uma successão interrogativa de phrases mais ou menos literarias. Não. O dialogo é, de todos os generos, aquelle que menos supporta a literatura. E' a alma humana na sua espontaneidade instinctiva, na sua diversidade proteica, na sua volubilidade incessante, nos seus silencios reveladores. E' todo o jogo do pensamento e da palavra no commercio da existencia e na luta dos instinctos, das ambições, das paixões; é a vida dada em syntheses expressivas e em traços luminosos — apparentemente sem literatura — dentro do quadro de uma acção, de uma tipologia e de um ambiente que constituem os dados constantes de cada problema. Assim o comprehendeu Lavedan na sua brilhantissima obra de theatro e nos seus esculpturaes contos dialogados, entre os quaes fulgura um livro immortal: *Nos jeunes ou l'espoir de la France*. Não sei — repito — de nenhum autor contemporaneo que tivesse attingido no manejo vivaz do dialogo, pedra de toque dos comediographos, perfeição, scintillação, verdade egual á do mestre inolvidavel que as letras francezas acabam de perder.

A desmontagem, peça a peça, da technica de Lavedan na arte de dialogar daria um interessante estudo. Não disponho neste momento, infelizmente, de tempo para o escrever. Mas permitto-me recommendar as suas mais originaes comedias — em especial *Nouveau Jeu* — a todos aquelles que desejem vencer no theatro. E' da melhor escola. Depois delle, talvez Volf e Donnay, — o Donnay dos *Amants*. Seria, porém, injusto affirmar que o esplendor do dialogo no theatro francez acabou com os autores que citei no começo deste artigo, uns já mortos, outros duplamente vencidos pela dictadura do cinema e pelas fadigas da edade. Alguma coisa resta ainda. Sacha Guitry, aguarelista e miniaturista, mantém as tradições brilhantes dos seus maiores como grande "conversador" do theatro ligeiro; o illustre Lenormand é notavel; e, dentre os novos, Jacques Natanson, sobretudo nesse bello apontamento sentimental que intitulou *Je t'attendais*, affirmou-se um esgrimista elegante do dialogo moderno. Mas são estes — e poucos mais — os ultimos lampejos de uma fogueira quasi extincta. O theatro e, em especial, a comedia, encontra-se em collapso universal; o espirito — subtil crepitação, sorriso scintillante das sociedades felizes — desappareceu; e mal se vislumbra, na hora dolorosa em que vivemos, o que poderá vir a ser a literatura de amanhã.

## TROVAS BRASILEIRAS

De meus idyllios o fado
Me traz em triste labor:
— Quanto mais sou desprezado
Mais augmenta o meu amor.

Quando o luar, de repente,
As trevas da noite invade,
Por que é que a alma da gente
Começa a sentir saudade?

ADAUTO GONDIM

*

E' tudo aqui passageiro
Na vida, e caso curioso.
O proprio amor verdadeiro
A's vezes, é mentiroso!

Para muitos a Ventura
Com que vivem a sonhar,
Tal como estrellas na altura
Não pódem nunca alcançar.

TELLES DE MEIRELLES

## O QUE E' UM ALMANACH E O QUE SERA'

# O Almanach do "Correio da Manhã" para 1941

**COLLABORADORES DE ROOSEVELT NA DEFESA NACIONAL**

Stimson e Knox

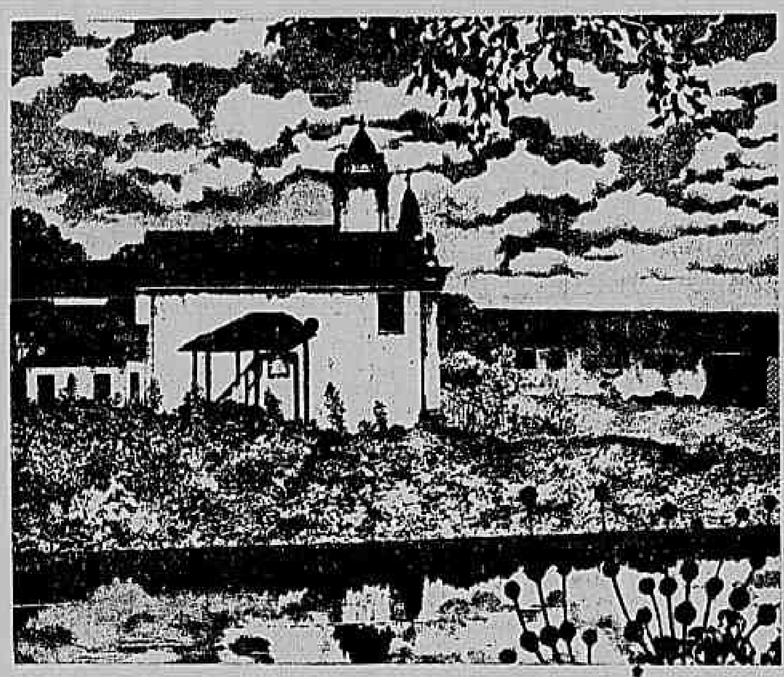

Capella do Engenho Monjope ("Olinda" — de Gilberto Freyre)

**O ALTO COMMANDO DO REICH**

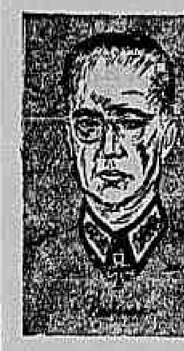

Von Reichenau, promovido a marechal por suas victorias sobre a Hollanda, Belgica e França

FIM DE NOVELLA

*O almanach é, assim como todo livro, um amigo raro, por ser de todos os momentos. E' mais ainda: é uma pequena bibliotheca, ao alcance de todos, rico de instrucções, de ensinamentos, de distracção para o espirito. E' um mestre que não conta o numero de alumnos e que não cobra as lições que generosamente dá. E' um perfeito guia.*

*O "ALMANACH DO CORREIO DA MANHÃ" — que vae apparecer num voto de Boas-Festas para os nossos assignantes annuaes de 1941 — segue essa orientação: instruir, distraindo, formando uma pequena*

***HISTORIA DA HISTORIA, EM MUITAS E DIVERSAS PEQUENAS HISTORIAS***

*para todas as predilecções, para todos os gostos.*

*Folgamos em assignalar acceitação que recebeu o nosso almanach.*

*Proseguimos este anno o calendario dos Centenarios de homens illustres e de factos notaveis, homenagem que o presente vae assim, com o decorrer do tempo, rendendo ao Passado.*

*Continuamos tambem o historico da guerra que desde setembro de 1939 parece vir abalando os proprios alicerces do mundo.*

*O almanach é como uma grande loja onde se podem encontrar todos os artigos: e assim, sendo a historia da Historia, é tambem uma selecta na qual se reunem — á espera do folhear de mãos amigas — os bons autores da Poesia e da Prosa: muito da fantasia e um pouco da realidade.*

*Não é porém apenas para o homem da cidade que fazemos o nosso almanach. Na tranquillidade boa da vida rural, o lavrador, o agricultor, o criador encontrarão em suas paginas uteis ensinamentos para o trabalho bemdito das plantações e das colheitas.*

*E como na vida, é sempre preciso rir um pouco, o almanach tambem sabe fazer esquecer por alguns instantes preoccupações e tristezas.*

*As donas de casa encontrarão conselhos, receitas uteis, e para aquelles que gostam de fugir á terra, o "ALMANACH DO CORREIO DA MANHÃ" para 1941 apresenta, nas constellações do firmamento, todo o mysterio millenario dos astros.*

*Um amigo que jámais é importuno, mas que nunca deixa de attender ao nosso appello, eis o que é — assim como todo livro — um almanach.*

### PREÇOS DAS ASSIGNATURAS DO CORREIO DA MANHÃ

INTERIOR

| | |
|---|---|
| *ANNUAL* | *75$000* |
| *SEMESTRAL* | *40$000* |

EXTERIOR

| | |
|---|---|
| *ANNUAL* | *180$000* |
| *SEMESTRAL* | *90$000* |

NUMERO AVULSO

| | |
|---|---|
| *DIAS UTEIS* | *$300* |
| *DOMINGOS* | *$400* |
| *ATRASADOS* | *$500* |

INTERIOR

| | |
|---|---|
| *DIAS UTEIS* | *$400* |
| *DOMINGOS* | *$500* |

**Os srs. assignantes deverão providenciar para reforma de suas assignaturas á recepção do aviso. Cinco dias após o vencimento, a assignatura não renovada será suspensa. Os assignantes annuaes terão direito a um exemplar do ALMANACH do "Correio da Manhã" para 1941.**

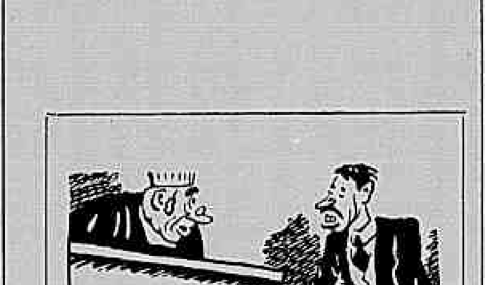

— Porque roubou?
— Precisava fazer uma canção para ser admittido como empregado de confiança na Sociedade Protectora dos Cegos...

Pae e filho participam de uma cerimonia religiosa, antes dos acontecimentos que determinaram a renuncia do rei Carol

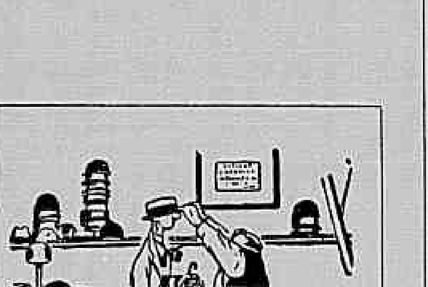

— Este lhe vae como uma luva!
— Sim, apenas quando comprei as luvas enganei-me no numero.

## UM PRISMA INGLEZ DE MAUROIS

(*J. Guilherme de Aragão*)

Através de um escorço de André Maurois, a fluctuar entre a sequencia de varias allocuções pronunciadas em Paris, ha tres annos approximadamente, não parece temerario affirmar que a Inglaterra como nação, é uma analyse, emquanto os Estados Unidos, embora prolongamento saxonico, constituem, contrariamente áquella, uma synthese. Ao passo que a estructura nacional norte-americana surge quasi por encanto da justaposição de elementos transplantados colonizadores, aventureiros, immigrantes, isto ao lado da assombrosa receptividade e possibilidade do meio natural: — a da Inglaterra se fixa em estagios historicos de influencia, diversifica-se em aspectos locaes, essenciaes, que precedem o aspecto nacional.

E' apresentando, por conseguinte, um instantaneo forçosamente caleidoscopico da Inglaterra de 1937, — instantaneo é parte de sua memoravel "Historia da Inglaterra" — que Maurois retrata esses oasis da nação ingleza. Contemplando-os, de inicio, conclue, em aditamento a Priestley, pela coexistencia, dentro da Inglaterra una, de quatro Inglaterras typicas: a Inglaterra primitiva, a Inglaterra feudal, a Inglaterra de Victoria e a Inglaterra hodierna.

A primeira está no condado de Wiltshire com os monumentos megalithicos de Avebury e de Stonehenge, os quaes datam de 1700 annos antes de Christo. Não se trata propriamente de resquicio prehistorico senão do primeiro sopro da civilização ingleza. Algo mais do que simples agrupamentos de menhires e dolmens ergue-se, num plató artificial, immenso circulo de pedras cyclopicas, indice, por ventura, de uma sociedade ingleza primitiva similar á dos Egypcios ao tempo das Piramides. E' a lythopolis da primeira Inglaterra ao lado de Manchester e Liverpool. Ella que, estigmatizando uma éra rudimentar, atravessa placidamente a antiguidade greco-latina, assiste á heptarchia, vê incolume, Pictos, Bretões, Guilherme de Hastings e vem apor-se, na Edade Media, á Inglaterra feudal, hoje rediviva em Oxford, em Cambridge, nos castellos senhoriaes e nas cerimonias protocollares.

Foi sob a ambiencia medieval dessa Inglaterra que o proprio Maurois confessa ter-se despedido da Universidade de Oxford. Refere-se á festa de doutoramento ainda hoje realizada como no seculo XIII. Perante uma assembléa que deliberou a aprovação dos novos doutores, o "chancellor" ordena aos bedeis da universidade: "Ite bedelli". Procede-se immediatamente á procura simulada dos noveis que, depois de percorrerem os logares publicos de Oxford, vêm á presença da assembléa, afim de que sejam apresentados, em latim, pelo orador publico, ao respeitabilissimo "chancellor".

Não é raro, entretanto, que, em Oxford, o novo doutor já seja ministro de Estado ou deputado trabalhista, em paridade social e politica com o proprio "chancellor", que póde ser membro da Camara dos Communs. Dahi aquella cerimonia singularmente ingleza, em que Sir Arthur Hendersen, simultaneamente chefe das Trade-Unions e presidente da Commissão do Desarmamento, foi assim apresentado ao então "chancellor" lord Halifax, actual ministro do Foreign Office: "Antigamente operario em pessoa, está hoje entre os principes do operariado, e ninguem mais digno do que elle, de presidir á Conferencia que, entre os helveticos (Genebra), tenta sobrepôr a toga ás armas". Por seu turno, lord Halifax conservador, referindo-se a Hendersen socialista, começará com estas palavras: — "Homem eminentissimo que serves de tio familiar da plebe laboriosa..." Ha mesmo um formulario, na maioria, vocativos, circumloquios metaphoricos, de que se serve o orador. Se o illustre novel é embaixador inglez na França, dirá "Ministro entre os gaulezes"; se ministro do Ar, dirá que "elle ajuda poderosamente os que cultivam a arte de Dédalo".

Habitos inveteradamente tradicionaes tambem se estendem ás Public Schools e algumas corporações sobreviventes. Os alumnos do Collegio de Eton ainda usam o uniforme de luto pela morte do fundador Henrique VI. Commemorando o anniversario de um banquete do seculo XIII, e do qual participaram cinco reis, a corporação dos "Vintners" ainda hoje convida todos os irmãos de S. M. britannica a tomarem assento á mesa onde á maneira de sete seculos atraz é servido o indefectivel cysne assado.

Secunda as Universidades, as Public Schools e a penumbra das antigas corporações, o remanso aristocratico das casas senhoriaes, ás vezes já emolduradas de Renascimento e de outras influencias mais recentes. Cada castello inglez é um repositorio animado de origem feudal. Differe, por isso, dos velhos alcaceres ou casas mouriscas que, testemunhas inertes de certa época, só podem interessar á critica historica. A casa senhorial é ainda tão actual como na época em que surgiu. Nella, o passado revive desde os alicerces até o residente, sempre um venturoso de contemplar o mesmo tecto que abrigou o seu nobre ancestral. Ahi residem os ministros da Corôa, aquelles que, após a semana de azafama politica ou administrativa, vêm refazer-se á margem de um lago, sob as sombras seculares, e viver, durante dois dias, a vida que foi, desde muito tempo, a dos seus antepassados. Ao visitante dessas horas póde o gentleman mostrar não só as bellezas solarengas mas ainda a galeria de ascendentes seus que foram retratados por Van Dick, Romney Gainsborough, Lawrence ou Reynolds ou ainda, tambem de época ulterior, um maço de epistolas de Voltaire ou lord Byron. Tudo isto ás expensas do espirito tradicional de conservação levou a affirmar que na Inglaterra "tout c'est accumulé". E' ainda a Edade Media que reclama de grandiosidade e respeito as cerimonias protocollares, das quaes sobresae a da coroação do rei, precedida da annunciação dos arautos. Presenciou-a, ha algum tempo, a Inglaterra á ascensão de Jorge VI. Ao clangor de trombeta, os arautos se apresentam á porta de Londres e exigem do Lord Mayor o direito de transpor os humbraes da cidade.

— Que desejaes? — pergunta-lhes o Lord Mayor.

— Vimos proclamar Sua Majestade nosso rei Jorge VI.

— Já ouvi falar desse acontecimento.

E corta a cinta vermelha que encerra symbolicamente a cidade onde todos penetram para assistir á cerimonia da coroação substancialmente identica á verificada com Guilherme de Hastings e Eduardo o Confessor.

Da Inglaterra de Victoria, póde affirmar-se que, emquanto procurou expandir-se no exterior, industrializou-se no interior; donde a sua presença tanto no Midlands como na Escossia, no estuario do Tamisa como no littoral de São Jorge. E' a Inglaterra do ferro, do carvão, do algodão, da lã, das vias-ferreas, visivel nos "slums" de Liverpool, de Manchester e mesmo de Londres, como nas "workhouses", de que fala Dickens. Sem produzir nenhum abalo sismico na estructura nacional, ella mesmo prepara a Inglaterra hodierna, que se encontra logo á saida de Londres, na grande estrada Londres-Bath, arteria magnificamente construida e cujo alveo excessivamente largo póde conter oito automoveis emparelhados. E á margem das estradas modernas é que se acha mesmo a Inglaterra hodierna, de usinas babylonicas de electricidade, umas construidas de tijolos polychromos; outras, de aço e de ferro. E uma Inglaterra construida para gaudio dos que a habitam, para o fagueiro week-end de lords e operarios. Tambem contrariamente á Inglaterra feudal, "prodigiosamente aristocratica", esta é "prodigiosamente democratica", não esquecendo que a aristocracia se circumscreve aos castellos e a democracia domina todos os logares publicos, onde paira instinctivamente a abstracção de classe e de hierarchia. A estandardização do custo de vida propinou-lhe a mais poderosa acção democratizadora. Nas lojas Woolworth, nada além de seis pence; um passeio de bote, seis pence; um film em cinema luxuoso, seis pence. Em resumo: toda a Inglaterra uma loja de seis pence para lords, operarios e creanças; toda a Inglaterra infinitamente mais egualitaria que a Russia sovietica. E que espirito de tolerancia cinge o espirito democratico! Afloram ás tribunas volantes do Hyde-Park todas as idéas, oradores de todo jaez. Por paradoxal que pareça, os ouvintes oppositores, se os houver, não desdenham do orador quasi sempre improvisado. Ouvem-lhe cortezmente as palavras e, em alguns casos, pedem-lhe esclarecimentos, apresentam suggestões.

Estes aspectos em que, ainda nas penultimas radiações da paz, André Maurois apresentou a Inglaterra refluindo de um systema de panoramas particulares que, á imitação dos numeros incommensuraveis apenas tendem, sem o attingir jamais, ao limite exterior da nacionalidade.

## A caminho do extremo

"Nemo sine crimine vivit"
(Salustio)

Quando se ha chegado ao meridiano da vida e se desce lentamente por um declive fatal, todo gesto que se esboça, recebe a significação augusta de um adeus; e, todo pensamento que se escreve, colora uma irremissivel gravidade antiga e, assim, numa mansão elysia, canta o amor que lhe amanhece n'alma, perdendo-se em crepusculo de passaros e trinos, a saudade orvalha-lhe o pranto, numa vibração de prece, de sonho e agonia.

Dir-se-ia que o gorgear dos passaros nos alcantis das ribanceiras, nas selvas clareadas, dardejando aos raios do sol, envolve-lhe em musica de tristeza e mysterio, numa ancia de amor dolorido, desperta-lhe suprema esperança naquelles grandes olhos negros de fulgor aureolante e de expressão divina.

Adivinha-se que na perdição suprema de seu olhar se irradia a belleza spartana de Helena; — o encanto romantico da persa Zenobia: — a lasciva romana de Lu-

(Continua na 4ª. pag.)

## Trad. de Herrera Filho • CONFISSÃO • Conto de A. Hernandez Catá

Cinco annos e successos obscuros poderiam ter mudado tanto um homem? Na villa, onde a vida estagnada dava aos dias, aos sêres e ás coisas uma dramatica fidelidade a si mesma, aquella mudança de Francisco ao regressar da America era uma especie de milagre maligno. O sol continuava transformando em ouro as immundicies dos curraes, as chuvas outomnaes continuavam envolvendo a torre que ha vinte annos ameaçava ruir, em romantico desfallecimento; seu irmão o parocho continuava repartindo os mistéres de quasi veterinario de almas com a caça apaixonada do perdigão; e elle, que partira com outros quatro moços contagiados por sua alegria e seu afan aventureiro; elle, que sempre teve para cada momento sua phrase engraçada e para todos seu riso clarissimo, voltava silencioso, adusto, envolta a face numa sombra que suavisava suas feições tal como as chuvas de outubro dulcificavam os angulos petreos do campanario.

— Que foi que houve comtigo por lá, rapaz? Fala... As penas que vivem dentro da gente roem como bicho na fruta. Se não queres confiar no irmão, o sacerdote póde ter ouvir. Queres?

Mas Francisco não queria, e um sulco de tenebrosa obstinação descia-lhe do cabello ás sobrancelhas. Nesse sulco caia para não mais se levantar a curiosidade do povo: as allusões matreiras dos velhos, as investigações sensuaes das mulheres, as perguntas que de vez em quando explodiam na bôca dos homens quando no delicioso entorpecimento do café estavam separados pelo marmore da mesa e reunidos na atmosphera alcoolica pelo caminhosinho branco e preto do dominó. Jámais interrogação alguma, nem mesmo a mais inesperada, o pegou desprevenido. Entretanto, a interrogação do irmão que para invocar o titulo de pae podia, mais que seu estado sacerdotal, recordar o haver quasi annullado com seu carinho a tenra orphandade, surprehendia-o sempre, e o mergulhava num silencio angustiado, desvalido, transido que até nos dias torridos lhe dava calafrios.

— Não me perguntes. Não me perguntes nunca mais... Não vez que soffro?

E então uma tregua de obediencia só traida pela pergunta viva nas pupillas, sobretudo quando em certa época do anno a hypocondria de Francisco se tornava mais torva, estabeleceu-se.

Antes de seu regresso, rumores chegados por imprecisos caminhos gravaram naquella gente uma imagem ao mesmo tempo rutilante e incerta dos cinco emigrantes. Suppunha-se que o grupo chefiado por Francisco percorria o mundo entre lances ousados de fortuna e de amores; e ao chefe já se attribuiam proezas mythologicas. Mais de um rosto feroz de indio ou de mulato humilhára-se por não resistir ao seu olhar; mais de um desses olhos orientaes desterrados nas caras das mestiças haviam chorado, mendigando-lhe esmola de tyrannia... Soube-se depois que após vertiginosa carreira por varias Republicas, Francisco e seu inseparavel João, que desde menino foi seu éco obediente, e que desouviu todas as seducções da deserção, foram fixar-se numa vetusta cidade colonial tranmsumpto de Salamanca ou de Avila, com seus passinhos desageitados de coxo, o seguiria até o fim do mundo. Nunca se vira amigos assim... Outra informação, tambem mysteriosa, propalou que Francisco cortejava todas as tardes, no balcão gradeado de um palacio, a filha de um potentado, presidente ou vice-rei, pois nisso as versões differiam, de pelle de ambar e finissimos labios crueis. Aquella grade afiligranada, de prata e até de ouro segundo alguns, encheu de orgulho o povo como outróra o ufanára o sorriso e o porte varonil do moço tão pouco parecido no physico ao rude parocho caçador de perdizes. Por fim chegou, mais incerto e mais brumoso ainda, o rumor de uma grande catastrophe, e foram inuteis as cartas e os pedidos de informação. Não foi possivel saber nada. Nem sequer o companheiro fiel, o éco que desde a escola o perseguira qual um reflector de sua luz, deu noticia de Francisco. E só annos depois, quando já começava a ser esquecido, appareceu de repente, mudado, envelhecido, com o ar de pavorosa gelidez que Lazaro tivera em sua segunda vida.

— Depois de ter corrido tanto pelo mundo volta para morrer na sua aldeia — commentava-se em voz baixa ao vel-o.

E não era raro ouvir responder, sentenciosamente:

— Bicho ferido gosta de morrer na sua toca.

Mas o transcurso do tempo, petrificando o segredo em volta delle, concluiu por fatigar todas as curiosidades, excepto a fraternal, nutrida de carinho. De longe em longe escapava-se-lhe por uma frincha da alma e o sacerdote dizia-lhe: "Por que não cumpres teus deveres religiosos, meu rapaz? Quando a confissão é sincera Deus permitte-nos perdoar, porque sua misericordia é maior que todos os erros e até que todas as maldades humanas". Mas o irmão, machucado na carne viva da lembrança ou do remorso, encolhia-se todo; e vinha um silencio que se prolongava por varias semanas. Uma vez por anno, ao chegar certo dia de abril, Francisco envolvia-se mais em desesperada sombra. "O que succedeu neste dia", dizia-lhe o parocho. E com piedade maternal punha-se a detestar o calendario quando o dia funesto se avizinhava, e a procurar modos de diminuir seu damno com distracções que tirassem o infeliz de seu ensimesmamento.

Assim occorrera já tres vezes desde seu retorno. E estava disposto aquelle anno a não deixal-o sózinho. Mesmo que resistisse, bem de madrugada, o levaria ao campo, a caçar e a dissipar no ar puro as cinzas da má recordação.

— Comprei uma perdiz como não ha outra. Geralmente os machos são melhores, mas se a femea dá para faladeira não ha macho que a valha. Tambem comprei uma espingarda para você rapaz... Vamos divertir-nos um pedaço!

— Eu não gosto de caçar...

— Pois sim, mas vens commigo, ao menos para descansar num canto socegado e ver o sol subir no céo. Aqui é que não ficas... Ou fico eu comtigo e nesse caso me privas do meu unico gosto. Escolhe.

Escolheu a caçada. Levantaram-se ainda de noite. Puzeram a gaiola com a perdiz famosa num sacco de lona e pegaram as reluzentes espingardas. Sairam do casario em silencio e penetraram no campo humido. O cura, attento para que na alma fraterna não houvesse espaço para lembranças tristes tratava de enchel-a com explicações interminaveis: "Tu ficas no teu lugar e eu em outro. Quando a perdiz cantar e algum macho fôr attraido por seu canto, não te mexas nem apontes a arma... E' bom esperar que se approxime uns dez ou doze passos, e então fogo! Eu só atirarei se errares o alvo. Mas se acertares estou certo de que tomarás gosto pela coisa. A primeira vez que me trouxeram não queria vir e ha mais de vinte annos ando nesta brincadeira. Olá, chegamos ao logar... Este cheiro de matto dá gosto de viver... Vamos esperar quietos... A expectativa é o melhor da caçada, mas nada de ficar pensando em outras coisas. Promettes?

Cheiroso emmaranhado de mattos rodeava o terreiro do monte onde ficavam as tocaias. Depois de deixar Francisco na sua, o cura tirou a gaiola do sacco e pol-a sobre umas pedras, indo logo occultar-se na sua. De seu observatorio via seu irmão á espreita, a gaiola de arames finos que o sol recemnascido fazia parecer ás vezes de prata e outras de ouro fulgido e, mais adeante, o rosto querido em que os olhos e a inclinação anhelosa denunciavam attenção repentina. Interessar-lhe-ia a caçada? Oxalá Deus o permittisse!"

Os primeiros gorgeios da femea perolavam o silencio com sua voluptuosidade incitativa. A principio eram como chamadas doces, como supplicas; depois como censuras, como beijos estralejantes. Toda ancha na gaiola, com a pupilla excitada, com uma especie de timidez audaz nos movimentos cheios de graça lasciva, cruel, a femea cantava. O pescoço cheio tinha algo de humano na sua turgencia.

E a peripecia, tantas vezes observada, adquiria para o sacerdote um iman novo: a attitude immensamente attenta do irmão, que do outro lado do terreiro ia gradualmente inclinando-se com a alma concentrada no olhar.

Na extrema do arvoredo appareceu, por fim, o macho, tremulo, indeciso, num dramatico combate entre o instincto sexual e uma voz secreta de repugnancia ou de temor... Era pequeno, e seu andar entrecortado tinha algo de coxeante. O olho vermelho e o bico entreaberto diziam que o veneno do canto feminino infiltrára-se-lhe. A femea, apertando-se contra as grades, offerecia-se agora nessa impudicicia ultima que, quando a faceirice fracassa, procura o fundo brutal do sexo. O macho não resistiu mais: baixou a cabeça, quasi despregou as azas e num impeto metade de vôo e metade de corrida, lançou-se para a morte que com fragor e relampago lhe saiu ao encontro. Francisco deitou a espingarda á cara com tanta instantaneidade que o pobre passaro não teve tempo de fugir. Bello tiro! Mas quando o sacerdote ia celebrar o feito, outra detonação resôou e a gaiola de grades finas e a femea arteira ficaram em pedaços tambem.

Antes de que pudesse surprehender-se viu Francisco jogar a arma para longe e prorromper em frenetica afflicção. Correu para elle e o agasalhou entre seus braços viris maternaes, com a ancia de consolal-o, de ninal-o como quando era pequeno. O duplo relampago dos disparos havia illuminado subitamente sua curiosidade tão antiga... "Já sabia de tudo... Tinha sido assim!... Tinha sido assim!" E deixando que o sacerdote completasse a obra do irmão forçou-o com suavidade a ajoelhar-se e gravemente sobre a cabeça abatida [illegible] na paz da manhã o gesto generoso da absolvição.

# A AVIAÇÃO

## CORREIO DO AR

*JORGE DE ASSIS MARTINS COSTA* — Na resposta que foi dada no ultimo *Correio do Ar* a sua carta, esquecemo-nos de responder a sua primeira pergunta:

— Haveria vantagem em ser tricyclo o apparelho brasileiro?

— A resposta foi dada "in extenso" num artigo de P. Henry C., estudando comparativamente o trem de pouso commum e o tricyclo. Este artigo foi publicado a semana passada nesta secção. Resumindo as conclusões podemos affirmar que o trem tricyclo: 1º facilita a pilotagem; 2º permitte aterrar a qualquer velocidade; 3º afasta definitivamente a possibilidade de um cavalo de pão; 4º permitte travar immediatamente um apparelho sem risco de capotar; 5º permitte alliviar consideravelmente a estructura da parte anterior da fuselagem que não terá mais a aguentar os esforços oriundos de uma bequilha, etc.

*DANILE CARDOSO* — Peço desculpas pelo tempo que levei para responder as perguntas de sua interessante carta; apezar de tardias ellas pelo menos lhe dão informações mais recentes:

1º — A producção dos "Spitfires" — admittindo que não tenha sido parada em proveito do nosso "Spitfire "S" tricyclo de 12 metralhadoras — deveria ser de cerca de 500 machinas por mez completamente equipadas. Falou-se em fontes autorizadas na "*entrada em serviço de tres esquadrilhas novas por dia*".

2º — E' difficil pois as avaliações só podem ser approximadas — porém os effectivos da RAF devem girar hoje entre 10.000 e 15.000 machinas de primeira linha — não contando do Coastal Commando ou da Aviação Naval.

3º — Indiscutivelmente, principalmente se a producção dos novos typos não soffrer impedimentos. A superioridade da RAF sobre a Luftwaffe, já existe e irá augmentando. A Allemanha trabalha actualmente ao "maximo" emquanto pode-se dizer que para a Grã Bretanha não ha maximo, e que ella pode construir tantos aviões quantos homens esta terá para pilotal-os...

4º — Actualmente o auxilio americano está se tornando um pouco mais effectivo — porém até julho deste anno tem sido mais moral do que material constando principalmente de aviões de treinamento e observação costeira.

A este respeito vamos publicar um artigo a semana que vem.

5º — E' difficil encontrar realmente uma boa revista de aviação. As americanas tratam exclusivamente e dithyrambicamente da Aviação americana, as allemãs exclusivamente da "Luftwaffe". A unica que reune todas as qualidades é a "Aeroplane", ingleza, semanal, cujo preço porém no Brasil é prohibitivo.

Apezar de tudo poderá encontrar a "Revista Aerea Latino-Americana" ou mesmo "Asas" do Aero Club do Brasil.

Agradeço as suas amaveis referencias.

*ERNANI DE FIGUEIREDO* — O caso da "fortaleza voadora" volta ao tapete novamente. Ellas podem ser empregadas principalmente para bombardeios nocturnos. Mais no caso especificado, eu tinha falado da Fortaleza "Boeing 299" — typo muito antigo que é ultrapassado por muitos bimotores europeus. A "fortaleza voadora" que dissemos ser de "grande efficiencia" é a "Consolidated B-24", muito mais moderna. A este respeito, foi publicada uma nota quinta-feira passada.

O defeito é exactamente o mesmo para as machinas russas "ANT6-6". E' preciso porém notar que ellas não foram — nem as americanas nem as russas feitas para lutar na Europa, mas sim nas condições americanas ou asiaticas — principalmente necessidade de grande raio de acção antes de tudo.

*MAURICIO e NEWTON WANDERLEY* — Para falar a verdade, a reserva militar aerea é um bello sonho que infelizmente, e apezar dos esforços de muitos, do Aero Club do Brasil principalmente, não existe ainda concretizado. A não ser um decreto-lei do anno passado, não ha nada de positivo. Aliás o sr. pode esperar pois são necessarios 21 annos — e o brevet de piloto...

Quanto á resposta ao pedido de seu irmão é a seguinte:

— "De facto, quando falei do North American 44, pensei que a machina vinha equipada com o motor de 800 CV, e por esta razão lhe dava a velocidade de 410 Km H — porém ao envez disto, elle veiu com 500 CV e helice bipá, tendo somente velocidade de 330 Km. H mais ou menos...

*JOSÉ DE ANCHIETA MIRANDA* — Pode dizer aos collegas do collegio que todas as phrases que me mandaram sobre Santos Dumont foram entregues no Touring Club do Brasil em tempo. Basta esperar os resultados do concurso que não foram publicados ainda. Logo que o Touring Club transmittil-os serão publicados nesta secção.

*LAURO LUIZ PEREIRA* — E' necessario que o sr. explique se deseja entrar na reserva naval aerea ou na activa — ou se deseja seguir o curso de official aviador militar. As condições são naturalmente differentes. Para ser official aviador é obrigatorio seguir os cursos da Escola Militar, e após cursar a Escola de Aeronautica do Exercito...

*EDMUNDO VIEIRA BRAGA* — A unica escola de pilotagem que se encontra nas condições desejadas é o Aero Club do Brasil. Porém ficaria muito melhor pedir informações para matricula no Aero Club local o mais proximo. O endereço do Aero Club do Brasil é o seguinte: Edificio Metropolitano, 11º andar. Rua Alvaro Alvim, 31 — Rio de Janeiro.

*S. MESQUITA* — Vejo que o sr. quiz acabar uma vez por todas com as suas duvidas sobre assumptos aeronauticos. Já que não quer nos dar o prazer de recorrer diversas vezes ao *Correio do Ar* desejando todas as respostas de uma vez só respondemos em ordem de numeração:

1º — O perfil de asa o mais usado é o "Clark Y" — por ser o que combina o maior numero de vantagens, além de sua simplicidade para as construcções: elle permitte boa força ascensional — plana bem — sustenta em qualquer angulo ou subida e é muito pratico por ser o seu intradorso plano.

2º — Um monoplano tem communmente uma asa (dois planos) e um biplano tem duas asas (quatro planos collocados por pares — dois á direita e dois á esquerda sobrepostos). O biplano pode chamar-se sesquiplano.

3º — Uma asa tem sempre uma longarina — mesmo nos casos da construcção geodetica, isto não impede que seja possivel um contraventamento exterior sem que por isto seja asa biplana. Aqui no Brasil temos diversos typos nestas condições entre os quaes o "RYAN ST", tantas vezes vencedor do Circuito Aereo Nacional.

4º — Slots, fendas Handeley Page e falso bordo de ataque são um unico e mesmo dispositivo que se acha no bordo de ataque e é destinado a augmentar a estabilidade do apparelho, e quando aberto a diminuir a velocidade de "stall" — é o que temos por exemplo no "Stinson 105" que achamos nos diversos Aero Clubs Brasileiros.

Os ailerons em questão são equilibrados de um modo especial. Os volets Fowler — como foi explicado no artigo sobre o "Lockheed Hudson" a 30-8-1940 são uma especie de asa dupla Junkers, que deslisa sobre uma serie de pequenos trilhos, podendo escamotear-se em vôo.

5º — A finalidade dos dispositivos hypersustentadores está no proprio nome: elles augmentam a sustentação do apparelho, alliviando a carga alar e no caso dos flaps por exemplo, abaixados de um certo numero de gráos — pequeno geralmente — elles ajudam a decollagem augmentando a portancia, e a completamente abaixados têm funcção de freios aerodynamicos travando a velocidade do apparelho no pouso.

6º — A compensação estatica é feita para assim dizer alliviar os commandos e a compensação aerodynamica permitte segundo a repartição da carga ou da manobra a executar, regular as governos do modo o mais favoravel.

7º — O monoplano de asa cantilever é o mais aerodynamico, pois não apresenta contraventamentos exteriores que causam resistencias parasitas á penetração no ar.

8º — O avião de estructura metallica e revestimento de tela ou madeira é mais leve, porém em certos casos menos resistentes. Existem porém aviões de madeira que com a invenção dos revestimentos trabalhantes de madeira (exemplo o Milles "Master" britannico) não sómente aguentam a comparação como ainda são superiores aos metallicos.

O revestimento metallico permitte alliviar a estructura, fazendo com que em certos casos o revestimento participe dos esforços da estructura, chamando-se então revestimento trabalhante.

9º — Exactamente o mesmo principio. A asa pode ter uma, duas e mesmo quatro longarinas. Isto depende unicamente da resistencia de cada uma e da espessura da asa.

10º — A resposta acha-se contida nas 8ª e 9ª respostas.

11º — Elles podem ser dirigidos por transmissões rigidas ou por cabos.

Geralmente ellas são enteladas para evitar a inercia, difficultando nos apparelhos em que não ha servo-motores para multiplicar o esforço original do piloto, o manejo, fazendo com que seja cansativo.

12º — Hoje a maioria dos metaes ditos leves são empregados — desde o magnesio nas pás de helices até as ligas ditas "duras" de aluminio e nickel: duraluminio e derivados, Elecktrom e Alclad. O aço é egualmente muito empregado.

13º — E' unicamente uma questão de theorias aerodynamicas. No caso do Beechcraft — o unico aliás no genero — a asa inferior é decalada avançada e não atrazada como pensa o senhor.

14º — A perda marginal de sustentação evita se modificando se a forma dos planos no bordo de ataque. O "Junkers Ju 86" allemão, bi-motor de transporte, teve os seus planos modificados tres vezes assim.

15º — Esta questão requereria uma pagina inteira do "Correio da Manhã" para resposta. Poderei dar-lhe num outro *Correio do Ar*, em resumo menos carregado do que o de hoje uma explicação.

16º — Perfeitamente, existem asas monocoque — ou aliás semi-monocoques como a do "Handley Page" "Hampden" da Real Força Aerea Britannica.

17º — No apparelho munido de trem de aterragem tricyclo não ha bequilha, e geralmente o centro de gravidade é bastante adeantado de modo a evitar esta eventualidade.

18º — Corrige se graças a derivas duplas e compensações nos lemes. Ou então ha o processo italiano — duas helices no mesmo eixo girando em sentido contrario...

Espero com prazer a sua proxima lista de perguntas, fazendo votos para que seja tão extensa como esta, pois alem de ser util para todos que terão o ensejo para ler as suas respostas — ellas provam o seu interesse pela aviação.

*ANTONIO DE PAULA BAPTISTA*. — Para isto é necessario já ter assentado praça e fazer um requerimento sendo indispensaveis certos conhecimentos e certo grão de instrucção.

*FERNANDO PAIVA*. — Meu caro amigo, estou sempre as ordens dos leitores que se interessam assim pela aviação.

Respondo em ordem as suas perguntas:

1º — Não, os "Focke Wulf" Weihe" não são transformaveis em bombardeadores, elles servem somente para o treino de navegação. O raio de acção que é bastante pequeno não permitte egualmente que sejam transformados em apparelhos de observação. Elles são somente excellentes machinas de treinamento para bi-motor e combate em geral.

2º — Os canhões não são actualmente empregados por bombardeadores na Europa, somente pelos apparelhos de combate.

O Messerschmitt 110 bi-motor de caça, os tem installados como o "Potez 63" sobre um berço especial na parte inferior da fuselagem. Elles são fixos e atiram para a frente. No caso do motor-canhão, inventado na fabrica franceza "Hispano Suiza", e copiado em vão por "Daimler Benz", o canhão é alojado entre as duas filas de cylindros com a sua bôca no centro do reductor, correspondendo ao eixo do motor e da helice. Este dispositivo foi posto em pratica nos modernos aviões de caça francezes "Morane Saulnier 405" e "Dewoitine 520". Os Messerschmitts 109 allemães possuem dispositivos para installação nos seus motores Daimler Benz de um canhão. Porém até hoje muito poucos teem sido vistos empregado-o.

3º — Os aviões da esquadrilha dos "Ratos Verdes" são "Savoias Marchetti S. 79" typo record — sem nenhuma utilidade pratica senão propaganda.

Nenhum resultado pratico teem dado elles na nossa aviação militar excepto muitos incommodos e trabalho.

4º — O "Keller Bechereau" era uma das pequenas machinas de turismo construidas na França para responder ao programma do concurso "Duralumin" destinado a incrementar a construcção de aviões de turismo metallicos. Elle apresentava dispositivos originaes e engenhosos como esta especie de enorme asa dupla de fenda, dando-lhe, segundo opinião de conhecidos meus que tiveram o ensejo de pilotal-o na França, extraordinarias qualidades de vôo.

5º — A respeito dos extinctores de incendio, existem tantas variedades que é difficil dar uma resposta. Geralmente elles funccionam graças a dispositivos thermo electricos que quando a temperatura ultrapassa um certo grão fazem funccionar automaticamente os extinctores.

6º — O "Continental A-50" é o mais empregado dos pequenos motores leves para aviões de turismo.

Elle desenvolve 50 Cv. com 1900 rotações por minuto. Elle tem quatro cylindros oppostos, dois por dois. O coefficiente de compressão é de 5, 4: 1.

O diametro interno dos cylindros é de 9,8 cm. — e a corrida do embolo do cylindro é de 9,2.

A cylindrada é de 2.803 cm. cubicos. O peso total com magneto e carburador é de 76,6 kg. O consumo de combustivel é de 250 grammas por horas por Cv.

7º — Nos aviões de caça as armas são fixas nas asas ou na fuselagem atirando para a frente — e nos bombardeiros principalmente britannicos, em torres rotativas.

8º — Trata-se de facto de um apparelho de corrida: é o "Caudron Renault 712", ex-recordista de velocidade do mundo (em 1921) e o segundo avião é o "North American Bt-9" com installação para treinamento de vôo cego. E' uma machina de treinamento basico.

*EURIPEDES BRAGA FILHO*. — O fabricante dos "Ratos Verdes" é "Savoia Marchetti" — (typo S. 79 versão record do apparelho militar). Os motores são de 800 Cv. cada um. "Alfa Romeo" (Bristol Pegasus inglezes construidos sob licença na Italia).

A velocidade maxima é de 450 km. H. a 4000 metros, e a de cruzeiro a 70% da potencia de 400 Km. H.

A superficie sustentadora é de 61 metros quadrados. A autonomia de vôo de mais ou menos 8 horas, podendo ir até 18 horas segundo o numero de tanques supplementares.

O peso vazio é de 6.500 kgs. e em ordem de vôo de 14.000 Kg.

O comprimento é de 16.000 metros e a envergadura de 21,20 m.

A construcção é de madeira e as helices são tripás de construcção franceza "Ratier" (assim como o trem de aterragem que é "Messier").

Em conjuncto machina que foi interessante quatro anos atraz e é hoje obsoleta.

RHEUMATISMO

Os Disturbios Renaes são a sua CAUSA

Juntas rigidas e inchadas, com a tortura persistente do rheumatismo. A dôr faz com que os dias pareçam mais longos, mas as noites dão a impressão de interminaveis e não proporcionam ao seu corpo soffredor o descanço tranquillo que necessita. Deverá comprehender que os seus rins não estão trabalhando como deviam e não terá V. S. allivio emquanto elles estiverem affectados.

Milhares de homens e mulheres existem padecendo horrores, embora pudessem evitar de vez esse soffrimento, seguindo o simples conselho que aqui damos.

É necessario repôr os seus rins em condições normaes de funccionamento e não ha para isto recurso melhor, mais rapido nem mais seguro do que começar a fazer uso das Pilulas De Witt, ainda hoje!

É claro que ás Pilulas De Witt não se irá attribuir a propriedade ridicula de curar todas as doenças renaes. Ellas são feitas para o fim especial de acabar com o rheumatismo, as dôres nas costas e os soffrimentos e abatimentos causados pelos disturbios dos rins. As Pilulas De Witt não só o libertarão dos seus padecimentos, como restaurarão o seu vigor e a sua vitalidade, devido á sua magnifica acção tonica. A venda em todas as pharmacias.

Pilulas De WITT

PARA OS RINS E A BEXIGA

Indicadas para Rheumatismo, Sciatica, Dôres na Cintura, Disturbios Renaes, Molestias da Bexiga e, em geral, para enfermidades produzidas por excesso de acido urico.

(xxx)

UTILISE O SERVIÇO AEREO

VASP

PARA OS SEUS NEGOCIOS, TURISMO, ENCOMMENDAS E CORRESPONDENCIA.

Linhas aereas para São Paulo, Curityba, Florianopolis, Ribeirão Preto, Uberaba, Uberlandia, Araguary e Goyania.

PARA S. PAULO: 3 VIAGENS DIARIAS

O fechamento das malas postaes dá-se 15 minutos antes da partida da aeronave e a distribuição 30 minutos após a chegada do avião.

— AGENCIA —

RUA MEXICO, 116-A. — FONE: 42-2594.

VIAÇÃO AEREA S. PAULO, S/A. "VASP".

(xxx)

A MÁ DIGESTÃO e Prisão de Ventre fazem da vida um supplicio

Em vez da alegria de viver, o que se tem é o "supplicio da vida": tristeza, máu humor, falta de apetite, tonteiras, palpitações, pezo no estomago e, após as refeições, uma invencivel somnolencia.

Felizmente é, hoje, facil corrigir e debelar todos esses males: o Pó Digestivo De Witt proporciona allivio immediato. A primeira dóse evidencia a sua acção benefica e com o seu uso regular obtem-se magnificos resultados mesmo nos casos chronicos.

Nada de Protelações, tome

PÓ DIGESTIVO De WITT

(xxx)

# CÓRTES E RECÓRTES

### O pae do totalitarismo

Na America, parece que o famoso dr. Francia foi o pae dos modernos regimens totalitarios. O dictador do Paraguay escreveu até um curioso catecismo politico. Em muita coisa, reflecte a influencia de Comte.

Não se tratava de regimen liberal e representativo, mas de uma dictadura illustrada de governo para o povo. Os deveres primavam sobre os direitos e ao Estado cabia absorver as regalias individuaes. Nesta ultima concepção, o dr. Francia separou-se de Rosseau, a quem considerava seu mestre, approximando-se, por outro lado, da philosophia positivista.

O dictador só comprehendia a nação como um ser, um organismo, a cujo beneficio tinham de ser sacrificados os interesses, por mais legitimos que fossem, dos cidadãos. O dr. Francia não ameaçava ninguem. Tambem não solicitava adhesões á sua pessoa. O que elle exigia, sim, era a submissão incondicional ao governo, como entidade politica-administrativa. Seu systema resumia elle, duraria emquanto Deus fosse servido.

Mas a verdade era que, no Paraguay desse tempo, o doutor e o governo confundiam-se num só individuo, que era elle proprio, Francia! Quem não lhe obedecesse cegamente, seria contra o Estado. Se não fugisse, morreria na certa. Por felicidade, Deus não se serviu eternamente do systema, o qual se acabou depois de Solano Lopez perder a guerra, vencida pela triplice alliança.

### O deus-petroleo

Em *A luta pelo petroleo*, Essad Bey sustenta que o precioso combustivel, tendo começado por uma chantage, haveria de acabar por outra chantage. O autor faz o historico das primeiras explorações nos Estados Unidos, quando os irmãos Clark se associaram a John Rockefeler, lembrando o caso das tarifas secretas da Estrada de Ferro da Pensylvania. Mais de meio seculo decorrido, creando para si proprio o immenso poder de que dispõe, o petroleo vive a fazer e desfazer a paz do mundo. Essad Bey accusa-o por um sem numero de males que têm acontecido á humanidade.

Mas a verdade é que foi por simples acaso que se achou o petroleo. Os depositos naturaes, sim, que desde então se exploram aos milhares de milhões de barris, é que foi preciso procural-os. Não fossem os geophysicos e geologos, e os povos estariam hoje soffrendo de uma aguda escassez dos derivados do petroleo. Generalisar-se-ia o consumo da gazolina synthetica, apesar de inferior e mais cara. Os lubrificantes seriam pagos por preços astronomicos, o mesmo acontecendo a tudo mais que se obtem desse oleo das maravilhas. Sem a sciencia, os lençóes petroliferos identificados já estariam extinctos. Os primeiros vinte annos de captação foram rudimentares. Mais tarde, vieram geologos com as suas pranchetas e outros instrumentos. Depois os geophysicos, com as suas balanças de torsão, seus sysmographos, magnetometros e pendulos salvaram a situação. O petroleo, que seria para durar um maximo de cem annos, graças aos sabios e aos technicos, durará por toda a successão interminavel dos seculos. Após ter sido enthronizado, está sendo divinizado.

### O Palacio de Queluz

Primitivamente, o Palacio Real de Queluz era uma modesta casa de campo do fidalgo Christovão de Moura, o mais antigo dos marquezes de Castello Rodrigo. Verdadeira quinta dos tempos medievaes, uma parte della foi confiscada, em 1654, ao segundo marquez do referido nome, um certo D. Manoel de Moura Corte Real, a quem D. João IV, dessa maneira, puniu, por consideral-o traidor.

Fundou-se ahi a Casa do Infantado. Em 1667, o principe D. Pedro, mais tarde D. Pedro II de Portugal, residiu no logar. Foi nesse solar que se tramou a conspiração da qual resultaram a fuga da rainha D. Maria Francisca de Saboia, para o Convento da Esperança, em Lisboa, e a abdicação forçada do desventurado D. Affonso VI, factos occorridos em 23 de novembro desse mesmo anno.

O Palacio de Queluz foi bastante damnificado pelo terremoto de 1755. Restaurado, ahi morou D. João VI, com a sua mulher Carlota Joaquina, e ahi nasceu e morreu D. Pedro I do Brasil e IV de Portugal.

Algumas das salas desse palacio, hoje guardado como monumento historico dos portuguezes, são realmente bellas e majestosas. Os retoques e melhoramentos que lhe deram nos meados do seculo XVIII fizeram delle uma vasta e sumptuosa propriedade, cujos jardins lembram um pouco os deslumbrantes parques de Versailles, da época de Luiz XIV e Luiz XV.

Em 1933, um incendio violento destruiu grande parte do edificio. O governo Salazar ordenou a re-edificação no mesmo estylo, trabalho só agora concluido em setembro deste anno.

# CHAMBERLAIN

O mundo lamenta a perda de um dos maiores e mais humanos dos estadistas de todos os tempos.

O fallecimento de Neville Chamberlain, embora esperado em virtude da molestia insidiosa que lhe minava o organismo combalido, deante da catastrophe que procurara evitar, arriscando o proprio prestigio e a propria vida, para em seguida, na hora do perigo, vendo fracassados os seus esforços pacifistas, transformar-se no general attento em defesa da patria, repercutiu dolorosamente entre os povos, que vêem na guerra o maior dos crimes, que sentem da guerra o maior asco, por ser um meio indigno da civilização para resolver as questões entre os povos cultos, que têm a guerra como o maior attentado á moral da civilização christã.

Em toda esta luta, avassaladora e horrivel, o vulto de Chamberlain paira e se agiganta no seio das nações, como um symbolo de dedicação ao proximo, pelo gesto generoso do estadista insigne, que voara, apesar de septuagenario, ás plagas de Munich, para ouvir uma palavra de esperança, uma phrase amiga, que salvasse a humanidade da dôr da morte, do odio, da viuvez e da orphandade que se avizinham como insondavel abysmo, no seu cortejo tetrico, de desolações, miserias e ruinas, guerra... espectaculo alarmante, contristador, pungente, que jamais deveria existir no seculo XX, seculo da civilização aprimorada, seculo em que o direito internacional deveria sobrepujar todas as conquistas brutaes, porque seria a conquista da justiça sobre a força material, embrutecida pelo odio, da intelligencia sobre a materia e do amor sobre a tyrannia, entre os povos cultos; se houve algum estadista que tenha amado a paz, Chamberlain fez isso e muito mais ainda, porque trabalhava pela paz, e pela paz déra a propria vida; sentindo que nada mais poderia fazer pela humanidade que perdera a razão e a fé em seu destino, esquecida de que a solidariedade humana deveria ser o apanagio de todas as conquistas do seculo que vivemos e comprehendendo que, ante a evidencia dos factos, só havia logar para a acção afim de annullar os arremessos brutaes da força, e preservar a estructura social e a propria humanidade do cannibalismo destruidor, Chamberlain, sentindo a impossibilidade de evital-a, viu-se obrigado a declarar a guerra, a quem já propusera a paz.

Simples e bom, o grande estadista odiava sempre os meios brutaes de resolver as dissidencias entre os povos.

Esta guerra, copia fiel do barbarismo medieval, com processos ainda mais barbaros, porque soffrem impiedosamente, dolorosamente, meigas creaturas alheias ao conflicto, mães, esposas e filhas... mulheres, que deviam estar collocadas em um altar, erguido em todos os corações humanos: mães, esposas, filhas... Mulheres, que deveriam ser sempre respeitadas, soffrem as maiores angustias desta guerra, cujo vampirismo ultrapassa todas as torpezas; creanças... olhos mal abertos para a vida, labios que mal balbuciam ainda o doce nome de mãe, fogem espavoridas ou arrastadas das cidades, onde se julgavam protegidas dos homens; e os homens se transformaram em seus algozes; quantas dôres seriam evitadas, quantas lagrimas não seriam derramadas, se os homens não se transformassem em feras! Quantas innocentes creaturinhas morrem sepultadas, nos escombros dos predios em ruinas, e vieram ao mundo cheias de promessas, plenas de esperanças... quando não morrem, onde encontrar o carinho da mãe que desapparecera... daquella mãesinha talvez atirada agonizante em um catre de hospital, talvez lançada ao fundo de uma sepultura... quem saberá jamais? Essas pobres victimas da maldade dos homens amaldiçoarão mais tarde os causadores de sua orphandade, de sua desdita, de sua grande desgraça.

Quantas creaturas innocentes têm sido victimas dos aviões, essas machinas poderosas que o homem inventara para encurtar as distancias e unir as creaturas e que os homens transformaram, pelo odio, em armas perigosas para destruil-as!

Neville Chamberlain tudo isso percebera em sua longa visão de estadista culto e procurava generosamente evitar, embora lhe custasse a vida, uma viagem penosa para a sua avançada edade, na esperança de conseguir algum accordo que fechasse definitivamente a ultima pagina do livro de horrores, do odio e de sangue; elle tambem, septuagenario, soffrera as consequencias de seu gesto generoso, com o sarcasmo de seus inimigos e a indifferença de muitos, como se fôra um crime, o querer ser bom; como se fôra covardia, procurar salvar a humanidade, da calamidade que assistimos contristados, para irmanal-a em um sentimento generoso de piedade christã! Oh! como seriam hoje felizes os povos, se fossem ouvidos os clamores do grande estadista inglez! como seriam felizes e respeitados os estadistas de outras nações, que houvessem desejado, em um simples gesto de solidariedade, collaborar com elle, nesta obra de redempção do genero humano, que daria mais poder aos homens do que a victoria sobre milhares de cadaveres innocentes, porque lhes dariam a gloria do amor de Deus.

O seu vulto e seu exemplo não cairão jamais e exercerão sobre as gerações uma influencia benefica, poderosa e duradoura; e o triumpho de sua causa, pela qual tanto se batera, "A paz da humanidade", chegará um dia, e a elle, devemos os primeiros esforços: lutou contra a corrente, chegou exhausto á margem para tocar em terra e expirar.

Procurara o estadista britannico construir em bases solidas o monumental edificio da paz e quizera firmar os alicerces, com aquelle que poderia ainda deter a marcha dos acontecimentos: educado na escola do amor e do dever, herdando de seus antepassados a nobreza de caracter, não hesitou Chamberlain, a custo de immenso sacrificio, salvaguardar na paz todos os direitos dos povos livres.

A sua memoria será immortal e atravessará os seculos: em cada cidadão de sua patria encontrará um coração e em cada coração um throno, para nelle repousar tranquillo e certo da gratidão de seus concidadãos; dentro desses corações e no coração de toda a humanidade ficará gravado o seu nome, no curso incessante das gerações e no reconhecimento dos povos, porque a verdadeira immortalidade não se apaga na lembrança dos vivos.

A historia da Grã-Bretanha guardará uma pagina de ouro, ornada de uma corôa de louros, para alli collocar o vulto de seu grande filho; e vós oh! Deus, ouvi as orações que, das naves dos Templos sobem até vós, para que ao generoso pacifista se dê o descanso da paz eterna e ao justo a corôa immarcessivel e a luz da eterna gloria.

*Floriano de Aguiar Werneck*

# Indice valioso do progresso da nossa industria

O "STAND" DA S. A. G. NA FEIRA DE AMOSTRAS

S.A. DU GAZ DE RIO DE JANE

**Aspecto do "Stand" da Société Anonyme du Gaz, no pavilhão Britannico da Feira Internacional de Amostras**

Naquella tarde ameaçadora, sob a perspectiva de um crepusculo tempestuoso, a Feira Internacional de Amostras apresentava um aspecto festivo. Inaugurava-se o Pavilhão Britannico. Presentes sua Excia. o Sr. Geoffrey Knox, embaixador inglez; a primeira dama do Brasil, sra. Getulio Vargas, o dr. Jorge Dodsworth, secretario geral da Prefeitura, o dr. Georgino Avelino, director de Turismo da Prefeitura, altas autoridades civis e militares e as figuras mais expressivas da Sociedade carioca e da colonia britanica aqui domiciliada e da Commissão Organizadora do Pavilhão Britannico.

O sr. embaixador Geoffrey Knox faz um pequeno discurso. Poucas palavras mas que fixaram bem o papel da industria ingleza no panorama mundial e o progresso sempre crescente do nosso paiz.

Respondeu o dr. Georgino Avelino. Um hymno á Inglaterra e um cantico de esperança no futuro do Brasil. Depois, a visita aos innumeros "Stands" que formam aquelle bellissimo conjunto que é o Pavilhão Britannico.

Um pequeno "stand", mas elegante e distincto na sua sobriedade desperta desde logo a attenção dos visitantes. E' o da Société Anonyme du Gaz do Rio de Janeiro. Visitam-no com grande interesse a sra. Getulio Vargas e o dr. Jorge Dodsworth. Nelle, estão expostos os mais elegantes, modernos e economicos fogões a gaz, diversos typos de coke, pixe e os sub-productos fabricados pela Société.

Detem-se a sra. Getulio Vargas ante os mostruarios desses productos e procura inteirar-se das suas multiplas applicações e processos de fabricação. Depois examina os novos typos de fogões a gaz, cujo acabamento elogia, retirando-se em seguida, sem esconder a magnifica impressão que lhe ficara daquella pequena mostra.

A exposição da Société constitue, realmente, um indice valioso do progresso da nossa industria, principalmente no que diz respeito aos sub-productos do gaz.

Ao visitante da Feira Internacional de Amostras, que annualmente nos dá conta do progresso sempre crescente da nossa industria, deve ser grato constatar, portanto, o elevado grão desse progresso.

Nelle podemos verificar a producção da Fabrica do Gaz, com relação aos sub-productos, taes como "Betuvia", "Oleo Creozoto", "Cruswaudina" e "Cruzol". Devemos ainda accentuar que, entre os multiplos productos extrahidos do carvão de pedra por processos modernos e aperfeiçoados, contam-se, não sómente o gaz, mas o coke, o pixe, para varios fins, o Creozoto e oleos crús, a Betuvia e o Breu de Pixe.

O coke é produzido em qualidades e tamanhos differentes, adaptando-se cada tamanho a uma ou mais industrias. Considerando o combustivel ideal, o coke é completamente isento de fumaça, possuindo ainda um poder calorifico bastante elevado, sendo aconselhavel o seu uso, por isso, nas fundições de ferro e outros metaes, bem como para a fabricação de tijolos, cal, carbureto de calcio, etc.

Os typos de coke actualmente produzidos pela S. A. G. são os seguintes:

N.º 3, para forjas;
N.º 4, para industrias diversas;
N.º 6, um typo muito especial para fundições.

O **pixe** é outro producto da Fabrica do Gaz, offerecido ás industrias e ao commercio e preparado sob varios typos de viscosidades differentes, o que permitte uma applicação acertada e scientifica de cada typo, de accordo com o fim a que se destina.

O **pixe para estradas**, por exemplo, tem sido vantajosamente empregado na construcção de calçamentos e rodovias por ser um producto que assegura, por largo periodo, um perfeito grão de adherencia ao macadam ou pedra britada com a qual é misturado para o calçamento. De grande economia para o constructor, pois não exige mais nenhum preparo para ser empregado, além do necessario aquecimento no local onde vae ser usado, o pixe torna as estradas impermeaveis ás chuvas e é de mais facil e economica conservação, evitando ainda a derrapagem.

O **pixe deshidratado**, possuindo um grão de viscosidade inferior ao pixe para estradas, quando empregado na pintura de madeira bruta, protege-a contra a acção do tempo, vedando os póros da sua superficie, tendo além disso, entre outras applicações, a do preparo de terreiros de café.

Os **oleos leves**, constituem outros sub-productos de grande valor, principalmente para as nossas industrias de calçados com borracha, fabricação de tintas, reparos de pneumaticos, pois contêm Benzóes e Naphta Solvente.

Produz ainda a S. A. G., **oleo creosoto**, applicado na immunização de madeiras, seja o madeiramento completo de uma casa, protegendo-a contra a acção do cupim e da humidade, seja o dormente enterrado em leito de estrada e sujeito, portanto, a diversas causas destruidoras.

Temos na **Betuvia** outro sub-producto, cujo uso é recommendado ás emprezas de navegação e ás estradas de ferro. E' um verniz preto, concentrado, de poder seccante rapido e ideal para a protecção de ferro e de madeira.

Adherindo solidamente á superficie do objecto por elle tratado, não se estiola sob a acção do tempo, mantendo a sua elasticidade no ferro ou em outro metal, quando este é submettido a aquecimento.

Finalmente, o **Breu pixe** é egualmente um producto utilissimo. Extrahido da distillação do pixe, é fornecido á industria em varios typos. Isolante de primeira ordem na fixação da cortiça, nas paredes de camaras frigorificas, serve tambem para a fabricação de tintas e preparados betuminosos, calafetação e fabricação de briquetes de carvão de pedra.

No elegante "stand" da S. A. G. vêm-se, assim, numa arrumação discreta mas distincta, os magnificos productos da Fabrica do Gaz.

A "Cruswaldina", por exemplo, é um dos nossos mais usados desinfectantes, que, na Exposição Nacional de 1908, obteve a maior recompensa desse certamen, ou seja medalha de ouro.

Em 1923, obteve ainda a "Cruswaldina" a melhor classificação do Serviço Sanitario do Estado de São Paulo, devido á sua elevada riqueza em fenóes. Além disso o seu uso é economico, porquanto permitte o emprego de soluções fracas nas suas varias applicações entre as quaes a extincção de larvas de mosquitos, o combate ás pulgas, microbios e desinfecções em geral.

O "Cruzol" é, por sua vez, um antiseptico cicatrizante, especialmente recommendado para o tratamento de gado e outros usos veterinarios; finalmente é inexcedivel na exterminação radical de vermes, bicheiras, carrapatos e outros males proprio do gado.

Vemos tambem no "stand" da S. A. G., amostras de Oleo Creozoto, para conservação de construcções de madeira de toda a especie, taes como barracões, grades, pontes, postes, dormentes, etc., principalmente quando, em parte, ou totalmente, enterrados no solo.

A maior caracteristica do "Oleo Creozoto" é que, penetrando na madeira torna insensivel á acção dos bichos e da agua, evitando o seu apodrecimento.

Finalmente a "Betuvia" inexcedivel para a conservação de construcções de ferro de toda a especie, como postes, pontes, tanques, grades, balaustradas, barracões, guindastes e machinarias.

Revela, pois, o "stand" da Société Anonyme du Gaz do Rio de Janeiro o valor dos sub-productos da Fabrica do Gaz, preparados esses que collocam a Industria Nacional, em qualquer dessas especialidades, num plano destacado entre as demais industrias estrangeiras.

SANGUENOL

contém 8 elementos tonicos: Arseniato, Calcio, Vanadato, Fosforo, etc.

Os Palidos, Depauperados, Esgotados, Anemicos, Mães que criam Magros, Creanças Raquiticas. Receberão a tonificação geral do organismo, com o

SANGUENOL

(xxx)

## Sensacional descoberta scientifica na Suecia

*Stokholmo*, 23 (H.) — Os methodos de transfusão de sangue podem ser agora considerados como aperfeiçoados ao maximo, com a sensacional descoberta feita pelo professor Tiselius, da Universidade de Upsala, que conseguiu transformar em pó soluvel o plasma extraido do sangue, pó esse que póde ser conservado por longo tempo e estará sempre prompto a ser utilizado nas operações de transfusões.

Não ha BÔA VIAGEM SEM UMA BÔA REVISTA

A READER'S DIGEST é a melhor revista da actualidade com a collaboração dos mais afamados genios da penna

É a Revista dos apreciadores da bôa leitura

EDIÇÃO ESPECIAL EM LINGUA HESPANHOLA PARA A AMERICA DO SUL

Reader's Digest

DISTRIBUIDOR EXCLUSIVO PARA O BRASIL FERNANDO CHINAGLIA

(xxx)

INSOLAÇÃO TYPHO-UREMIA INFECÇÕES INTESTINAES E URINARIAS EVITAM-SE USANDO

UROFORMINA DE GIFFONI — EM TODAS AS PHARM. E DROGARIAS

FRANCISCO GIFFONI & CIA. — R. 1º DE MARÇO, 17 - RIO

(ESTUDO CRITICO)

# Annibal e Napoleão

Cel. SERÔA DA MOTTA

CONTINUAÇÃO

Vimos anteriormente que o "Delenda carthago" e o "Moriendus Annibal" tinham sido resolvidos pelos romanos e o proprio partido hannonino, chefiado por Hannon e constituido pela maioria dos ricos mercadores de Carthago, resmungava contra Annibal, por se ver impedido de realizar as antigas fraudes e os proveitosos roubos fiscaes.

Assim, pois, Annibal que já contava com o poderoso inimigo externo — os romanos, passou a enfrentar o inimigo interno, — os hannoninos, que se converteram á vassalagem humilhante do poderio romano, depois de abertamente clamarem, e ás occultas conspirarem contra a renovação do *sufetado* daquelle que magicamente, por assim dizer, havia dado alento á florescente Carthago, mas que era um empecilho ás depredações da fazenda punica.

Taes factos se verificaram ha mais de vinte seculos e, depois destes, surgiu o grande Napoleão que na propria França que elle engrandecera com louros de gloria e enriquecera com medidas de sabia administração, tambem deparou com os patriotas do partido realista que, combinados com os inglezes trabalharam pela sua perda.

Convenhamos, porém, que os adeptos da realeza bourbonica ainda tiveram como attenuante do seu reprovavel proceder, a defesa do velho ideal da legitimidade realista, já enraizada no seio da nação, ao passo que os hannoninos nem sequer ideal politico tinham para pretexto em defesa da sua traição covarde e malfazeja.

Sentindo-se inseguro e para elle convergindo o odio de tantos inimigos, demandou Annibal novos mares e novas terras numa galera das mais velozes que desferrou panno e aproou para o Levante.

Os miseraveis hannoninos, por inimizades inveteradas e por bajulação aos romanos, debalde o perseguiram mares afóra e não podendo alcançal-o confiscaram-lhe os bens, arrazaram-lhe a casa e expulsaram-no da patria, com perda dos direitos civis.

Era a paga das inclytas proezas, dos demorados e heroicos feitos dos "dezeseis annos na Italia" e dos prodigios da sua proveitosa administração, pois os miseraveis e acovardados hannoninos desconheciam a principal qualidade moral que dignifica o homem — a gratidão.

Depois de uma odysséa, risonha ás vezes, outras vezes cruciante, installou-se Annibal na Bithynia, antiga região da Asia Menor, após a conquista de grande poderio para Prusias, o seu rei, e ali foi a sua procura para prendel-o, o legado Flaminio que havia colhido informações seguras do seu paradeiro.

Prevenido Annibal, por um dedicado escravo, de que não lhe restava a minima possibilidade de fuga, preferiu a morte, absorvendo o concentrado veneno que se continha no seu annel e nesse mesmo anno 183 antes de J. C., com intervallo de mezes, apenas, morria no seu exilio voluntario o illustre Scipião Africano, lançando a conhecida imprecação: "ingrata patria, não possuirás os meus ossos".

Coincidencia curiosa. Emquanto que os dois antigos heroes da epopéa punico-romana irmanaram-se pela quasi simultaneidade do passamento, o grande imperador dos francezes irmanou-se pela quasi simultaneidade do nascimento ao seu emulo, o tenaz e estoico Wesley, duque de Wellington, pois este veiu ao mundo no mesmo anno em que viera Bonaparte (1769).

Annibal ao absorver o veneno contido no seu annel, dissera: "assim libertos os romanos do terror que lhes causa um velho de 64 annos, cuja morte nem sequer ousam esperar".

Napoleão ao tentar contra a vida na fatidica noite da abdicação em Fontainebleau, o fizera enojado pelas traições dos caudilhos que haviam lutado ao lado do seu mestre da guerra e que agora o aconselhavam e, mesmo, forçavam a tal attitude, esquecidos de que o Imperador ainda dispunha de forças sufficientes para se bater contra os alliados, já senhores de Paris, mas não da França.

Não podia Bonaparte quedar-se indifferente deante de tantas infamias que se processavam em torno de sua pessoa. As defecções, a partir de 6 de abril, avolumavam-se e os seus velhos companheiros começaram a trail-o.

A 11 de abril assignaram os alliados a Convenção que passou a chamar-se o "tratado de Fontainebleau" e por esse tratado passava Bonaparte a exercer sua soberania na ilha de Alba — "a ilha de Sancho Pansa entregue a Cesar", segundo Henry Houssaye. Foram Caulaincourt e Macdonald os encarregados de trazer o "tratado" para receber a assignatura de Bonaparte, que se limitou a dar de hombros, guardando o papel no bolso.

Na presença de Caulaincourt, no decorrer da noite de 12, passou Bonaparte uma dolorosa revista nos abandonos, nas covardias, nas traições de que era victima e terminou por dizer: — "a vida me é insupportavel; estou farto dos homens". Na noite seguinte tentou envenenar-se, mas depois de tres horas, vomitou o veneno absorvido. Fechou os olhos e disse: — "Deus não o quiz" e a 15, parecendo reconciliar-se com a vida, como se dessa especie de milagre concluisse que esse Deus o destinava ainda a grandes commettimentos, assignou quasi com alegria o papel que Caulaincourt lhe levára. E partiu para Elba.

Não será demais, será, antes, interessante, fazer desfilar deante de nós os principaes marechaes e generaes do imperio que de simples soldados foram elevados a condes, principes e duques.

Fazemol-o quasi na linguagem do autor do livro onde fomos buscar taes esclarecimentos, para tornar mais attraente esta exposição.

Vemol-os ao tempo em que, ao lado do seu chefe e guia, verdadeiros heroes que foram, escreviam poemas de valor com a ponta rutilante de suas espadas; — vemol-os mais tarde, em Fontainebleau, obrigando o Imperador a assignar a abdicação e o respectivo tratado porquanto, repletos de fortunas, cheios de honrarias, desejavam descançar das asperezas dos campos de batalha, envoltos nos arminhos do pariato; — em seguida, quando da primeira restauração, em 3 de maio de 1814, vemos Luiz XVIII acompanhado pelos gloriosos marechaes da França, pelos discipulos dilectos do imperador, quando este, nesse mesmo dia, tomava posse do seu liliputiano imperio na ilha de Elba, acompanhado de reduzido sequito de leaes servidores; — vemos, finalmente, a magnifica marcha do golfo Jouan a Paris, feita em dezoito dias, com as adhesões e defecções desses mesmos marechaes.

Iniciemos o desfile da chamada "Columna dos traidores" como muito bem a classificou um distincto camarada.

*Berthier*, o antigo chefe do estado maior napoleonico, quando Luiz XVIII entrou em Paris, caminhava adeante do coche real, emquanto Moncey seguia atraz. Os outros marechaes escoltavam os reaes estribeiros, o conde de Artois e o duque de Berry. Farça ignobil representada pelos principes do imperio que ha poucos dias findara.

Marmont, duque de Ragusa, o marechal Judas como o chamavam os "grognards", o traidor de Essones, protestava que "Luiz XVIII até tinha mais majestade que Napoleão".

Augereau, duque de Castiglione, depois de ter traido a patria e o imperio, poz-se incondicionalmente ao lado dos alliados quando da primeira invasão, queimando incensos aos Bourbons.

Murat, cunhado de Bonaparte, rei caricato de Napoles, bandeiou-se em 1814 para a liga europea, afim de conservar a corôa.

Bernadotte, elevado a herdeiro do throno da Suecia, de ha muito havia dado o exemplo inicial da traição.

Soult, duque de Dalmacia, passou a pertencer de corpo e alma á Restauração. Como ministro da guerra, promettia a Luiz XVIII castigar a invasão do golfo Jouan e preparava-se para combater Napoleão, quando foi demittido affirmando, porém, que "Bonaparte não passava de um aventureiro e que acabava de confirmar esse juizo, com o seu ultimo acto de demencia."

Clarke, duque de Feltre, antigo ministro da Guerra do Imperador e um dos seus homens de confiança, recebeu de Soult a pasta da Guerra e incumbiu-se da missão de perseguir o evadido da ilha de Elba, depois de se haver distinguido outrora pelo fanatismo imperialista.

Jourdan chegou a dizer que "após a sua ridicula empresa, Bonaparte se convertera num inimigo da nação."

Curto, o fanatico general promettia perfural-o com a ponta de sua espada, esquecendo-se de que esta, para attingir o grande Bonaparte, era tão curta como o seu proprio nome.

Oudinot, duque de Reggio, Mac Donald, duque de Tarento, Victor, duque de Belluno, Suchet, duque de Albuféra; Bourmont [illegible]

(Continua na ultima pagina)

# OS POEMAS DA ENAMORADA DO BRASIL

Por *Albertus de Carvalho*

*Illustracções de CIULOW*

A poetisa no seu mais recente retrato

Justa, justissima a opinião de Raphael Almeida, nome de grande projecção nas letras modernas do Paraguay, ao affirmar que Juana de Ibarbourou é "mulher de uma personalidade sem fronteiras, uma artista da emoção, uma encontradora de harmonias em todas as multiplas exteriorizações de seu talento".

A propria Gabriella Mistral, em memoravel artigo, affirmou que "Juana veio rejuvenescer o mundo". E, já que estamos no terreno das citações, não nos esqueçamos da phrase consagradora de Santos Chocano: "Santa Juana da America".

*

Ibarbourou enamorou-se do Brasil. Ella mesma o confessa quando diz: "Digo Brasil e em seguida me vem aos labios a phrase de illusão e de desejo que ha tanto tempo já tenho gravada no meu coração: — Esse paiz encantado e deslumbrante... Oh! algum dia hei de enfrentar-me comtigo. Hei de conhecer tuas auroras e teus crepusculos, tuas esmeraldas e tuas orchideas, teus cafezaes e tuas palmeiras. Algum dia hei de andar sobre essa terra assombrosa e o espirito altissimo de Euclydes da Cunha e a grande alma lyrica de Olavo Bilac me escutarão nesse encontro com o meu proprio sonho. E então terei que fazer o maior e o melhor poema de toda a minha vida".

*

A grande novidade literaria de toda a America, nestes ultimos tempos, é a publicação do novo livro de Juana de Ibarbourou "Estampas de la Biblia" ha pouco saidas da penna privilegiada da gloriosa "Juana de America", e revelam, em toda a sua pujança, a fina sensibilidade espiritual da poetisa da patria de Rodó, Zorrilla de San Martin e Delmira Agustini.

"Estampas de la Biblia" são poemas maravilhosos que, ao par de uma funda inspiração poetica marcante na literatura do Novo Mundo, dizem bem alto da rara cultura de sua autora, como obra da poesia e de pensamento.

A traducção que agora apresento de "Moysés", "Josué", "Débora", "Abrahão", "A mãe dos Macabeus", etc. offereço-a particularmente aos brasileiros admiradores da maior poetisa deste hemispherio e a fiz como uma homenagem singela, mas sincera e enthusiastica á excelsa Juana de Ibarbourou.

Leiamos, em primeiro logar,

## Moysés

Falei com Jehovah cara a cara e transmitti aos hebreus sua vontade e sua voz. Sou Moysés, o "constructor". Fiz leis, unifiquei nações, conduzi povos. Tenho sido forte e vidente, inflexivel e astuto. De minha pasta são todos os dominadores. Não conheci o cansaço, a vacillação, o medo nem a saciedade. Quando o Senhor crêa um caudilho faz da minha argila. Eu, porém, *caudilho* ultrapasso os limites humanos porque bebi as revelações dos proprios labios de Jehovah. Minhas mãos, que supportaram as pesadas taboas da lei, que separaram as aguas do mar, tornaram vivas as entranhas da rôca, sustiveram o tabernaculo e alcançaram a Arca da Alliança familiarizadas com o prodigio escrevem canticos. Moysés, o libertador foi tambem o poeta e o vidente. Deus abriu-me no peito a rosa do hymno e me caldeou na bôca o fervor da prophecia. Sou alto e duro como um monte de pedra e rugidor como a torrente.

Quando me recostei a dormir no flanco da morte, até o sol julgou que a terra se partia em sua entranha e que todos os ventos se entrelaçavam em um combate de alaridos.

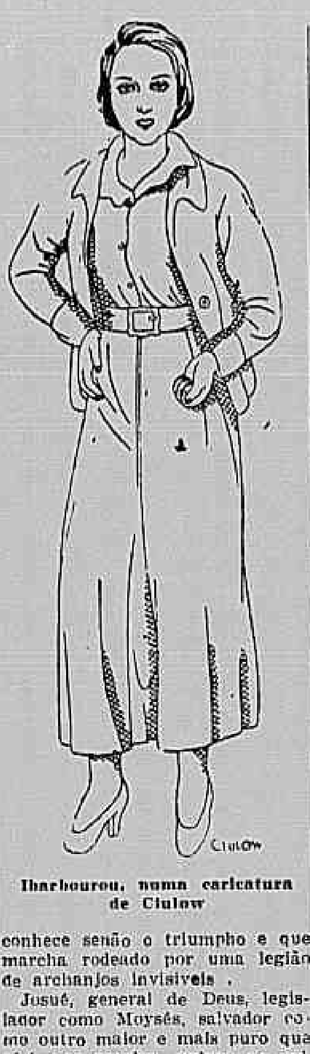

Ibarbourou, numa caricatura de Ciulow

## Josué

Sou o guerreiro do Senhor, o que combate em seu nome e ganha todas as batalhas porque Elle lhe deu como alliados até a lua e as estrellas. Deus, que é amor, tende em brandura de generosidade infinita a mão florescida de dons, e milagres. Mas tambem é justiça e alça o braço imponente sobre todos os que burlam suas leis perfeitas ou desdenham sua palavra infallivel. Elle me fez chefe de seus exercitos, conductor do povo santo, timoneiro de sua nave. Vivo entre alentos sobrenaturaes e inspirações divinas. O poder mysterioso e a videncia estão em mim como duas chammas que se entrecruzam illuminando-me e consumindo-me. Porque esta fronte tão alta, estes olhos sombrios, esta tez pallida e escura sob a qual não pode suspeitar-se o sangue, são a lampada que contém o oleo que está se consumindo deante de Jehovah.

Como a torrente deante de Jehovah. Como a torrente transbordada e furiosa me temem meus inimigos. Eu sou para minhas hostes a sabedoria de Sabaoth encarnada em um caudilho que não conhece senão o triumpho e que marcha rodeado por uma legião de archanjos invisiveis.

Josué, general de Deus, legislador como Moysés, salvador como outro maior e mais puro que virá nos seculos, ordena ao sol, seu soldado, que suspenda a marcha no *zenith*, e obediente, o sol se detem a contemplar suas victorias. O prodigio anda commigo e caminha através de meus sonhos.

Sou forte e triste, poderoso e solitario. Em todos os entardeceres gosto de fazer minha oração frente ao céo e aos campos cheios de poesia e silencio. E se alguma vez um sopro de juventude vem acoitar-me o rosto, olho para o alto penso que Josué é só o servidor de Jehovah e que lhe pertence como um submisso escravo.

## Débora

Porque tinha o coração justo e a intenção recta, porque Jehvé despertava meu entendimento e punha sua voz em minha garganta, fui um dos juizes da tribu de Isacar, junto ao monte de Ephraim. Resolvia os litigios sob uma palma á porta de minha tenda, e em circulo espectante o povo ouvia silencioso minha palavra illuminada pelo espirito de Deus. Quando me possuia a inspiração divina, sentia-me crescer como se fosse tocar com a cabeça a alta copa rumorosa de minha arvore de justiça. Fiz de minha vida um exemplo de limpeza e de castidade. O vaso do Senhor ha de ser puro, a redoma do unguento precioso deve brilhar como se contivesse ouro em pó. Por isso, tambem os chefes de Israel foram obedientes a meus subalternos e todo o exercito me chamava sua mãe. Eu conduzi a Barac nosso caudilho á victoria. Eu compuz o hymno do triumpho quando Sisara fugiu derrotado das ladeiras do Thabor. Eu indiquei sua letra aos guerreiros para que Jehovah fosse louvado por aquelles mesmos que mereceram sua graça. E uma noite, proximo do glorioso dia em que o Eterno andou entre seus soldados, solenne, magnifico, indescriptivel, o côro sacro se elevou em torno de minha casa, cantado por quarenta mil bôcas que proclamavam a munificencia do Creador. Legiões de anjos cruzavam pelo céo que contemplou a batalha. Uma luz sobrenatural, como a que illumina os sonhos, estendeu-se sobre os campos que occupava a multidão entregue a se arrebato de fé. E, pela primeira vez em toda a minha vida de mulher forte, lagrimas molharam minhas faces e soluços levantaram meu peito como uma resaca. Porque aquillo era tão grande que, para escutarem, calaram até os ventos, e a torrente Cisóon poz mudas suas aguas que saltam entre penhascos e toda hora rugem semelhante ás bestas esfomeadas que se internam no deserto.

## Abrahão

Eu, Abrahão, sou o "obediente". Sempre tive o ouvido attento á voz de Deus, prompto para obedecer suas ordens e ávido de comprehender sua vontade. Minha fé, dura como um penhasco, se traduzia em uma submissão absoluta. Teria sacrificado meu filho se o Senhor não me detivesse a mão a tempo. Em todos os meus passos pela vida caminhei com os olhos elevados ao céo em busca dos divinos signaes. E fui premiado por isso como poucos varões sel-o-ão na terra. Eu, o "obediente", tive sempre sobre minha sombra a sombra munifica da mão de Jehovah. E sob ella o seio de Sárah se tornou fecundo, meus rebanhos e minhas colheitas se multiplicaram; fui pae de povos e minha descendencia se extendeu innumeravel como as folhas de um grande bosque. Porque eu, Abrahão, nunca senti rebeldias nem duvidas e sempre segui, sem discutir nem perguntar, o caminho que me traçou o dedo de Deus.

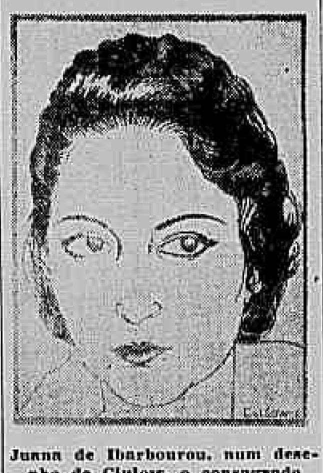

Juana de Ibarbourou, num desenho de Ciulow, o consagrado artista uruguayo

## A mãe dos Macabeus

Sete filhos deu-me o Senhor, sete filhos formosos como sete archanjos combatentes, puros de coração e nobres de indole, apaixonados de sua fé e valentes como leõesinhos na selva. Sete filhos tinha eu que eram sete espelhos nos quaes me mirava todos os dias. O maior possuia já a majestade de um grande cédro; os do meio, uns e outros, jovens palmeiras, promettiam conquistar depressa o mesmo altaneiro porte; o ultimo, cujos frescos labios pareciam ainda guardar restos do meu leite, assemelhava-se a uma pequena arvore florida empinando-se sobre ténra raiz para alcançar seus irmãos. Meus sete filhos que Antiocho me roubou como um lobo que saqueia um redil, como uma serpente que assalta um ninho de pombas! Vi-os morrer no tormento, tão fieis e tão firmes em seu amor a Jehovah, tão certos da resurreição promettida no Reino dos Céos, que retorci a dôr de minhas entranhas até não sentil-a para ter, inteiras, as forças quando me chegasse a vez do supplicio. O barbaro não me ouviu gemer nem me viu chorar, mascara de pedra sob a qual se erguia atroz e silencioso meu pranto. Louvado seja o Senhor que me fez duas vezes mãe de meus sete filhos, que agora formam em torno a mim uma corôa de gloria na morada resplandescente e eterna! Louvado seja o Senhor que nunca promette em vão e sempre dá com augmento, que jamais engana aos que n'Elle confiam e que transforma cada soffrimento em um novo degrão da escada que leva a sua presença!

*

"Estampas de la Biblia" é todo assim, forte, cascateante, heraldico... livro digno de Juana de Ibarbourou, fada mimosa que conversa com o sol, cuja voz tem a cadencia das aguas e cujo espirito é o frasco de todas as fragancias.

"Sua prosa é tão doce, tão captivante, como seu verso; ambos levam o sello inconfundivel de seu espirito, a nota personalissima de seu temperamento revelador. Tudo nella é bom gosto, subtileza equilibrada. A amenidade e o interesse campeam em tudo o que escreve. Cae de sua prosa fluida como corrente de manancial toda a essencia que tão deliciosamente exterioriza em seus versos. Quando lemos sua prosa, nos parece vel-a escrevendo, como quando lemos seus poemas nos parece vel-a recitando e vivendo plenamente seus motivos."

E', precisamente, o que acabamos de observar ao terminarmos a leitura, sã e immorredoura, dos poemas que aqui apresentamos extraidos desse notavel livro que é "Estampas de la Biblia".

RETORNA A Juventude

Ensinando como apagar os vestigios do tempo, que qual tributo á belleza se gravaram no rosto feminino, Elizabeth Arden nos indica como retornar á juventude.

O "Ardena Oleo Adstringente" estendido ao deitar-se sobre as partes a serem tratadas, elimina gradativamente as marcas da testa, faz desaparecer as rugas em redor dos olhos e em torno da bocca, e alisa as linhas que no pescoço e no cólo se formaram.

Afim de que o "Ardena Oleo Adstringente" produza seus beneficos effeitos, deve ser applicado em uma cutis que com o "Ardena Creme de Limpeza" unido ao "Tonico para a Pelle" foi previamente limpa e preparada.

Elizabeth Arden

SALÃO: AVENIDA RIO BRANCO, 257

CORTE PELA METADE O SEU TRABALHO!

DOTE A SUA MÁQUINA DE COSER DE UM MOTOR ELÉTRICO SINGER

Leve, obediente e veloz, a sua máquina de costura Singer exigirá ainda menos esfôrço da sua parte, com a fácil adaptação de um motor elétrico Singer. A máquina trabalhará por si mesma, requerendo apenas a sua vigilância! Faça uma experiência. Ficará encantada!

IMPORTANTE: Não nos responsabilizamos por máquinas e acessórios Singer vendidos fora das nossas lojas ou por vendedores não autorizados. Todas as peças e acessórios legítimos trazem a marca SIMANCO.

Singer

MÁQUINAS SINGER PARA COSER

B 4 0

UM LIVRO GRÁTIS! *Envie-nos, preenchido, êste coupon e receberá um magnífico livro sôbre a arte de coser.*

SINGER SEWING MACHINE COMPANY

Caixa Postal 1180 — Rio de Janeiro

NOME.................................................

ENDERÊÇO.............................................

(xxx)

COMO TER um SORRISO de CINEMA

Comece a usar um centimetro de Kolynos numa escova **secca**. Em breve verá a differença.

Seus dentes terão o brilho dos de uma estrella de cinema.

EMBELLEZE sêu SORRISO com KOLYNOS

KOLYNOS CREME DENTAL

(xxx)

**Lindos Chapéos Leves para Verão**

Exmas. senhoras e senhoritas: Visitem o CHAPÉO PARISIENSE onde encontrarão lindos modelos de chapéos em exposição. — Bellissima collecção a preços desde 25$. Vestidos e blusas para actual Estação — Lenços, écharpes e outras novidades da moda. — **RUA ASSEMBLÉA, 104** — loja. (xxx)

MÃE! FILHA! AVO'!

TODAS DEVEM USAR A

FLUXO-SEDATINA

(o Regulador Vieira)

ALLIVIA AS COLICAS UTERINAS EM 2 HORAS.

Emprega-se com vantagem para combater as doenças das senhoras. E' calmante e regulador das funcções periodicas.

FLUXO SEDATINA pela sua comprovada efficacia é receitada. Deve ser usada com confiança.

FLUXO SEDATINA encontra-se em toda parte.

AVÓ
FILHA
MÃE

# AMIGOS

*(Kay)*

E' sempre com prazer que encontro aquelle velho amigo meu, a quem uma longa experiencia da vida deu uma philosophia amavel e serena. Sua maneira de encarar as cousas, de ver o bom no mão, nos ensina a tudo comprehender e tudo perdoar; sem assumir a pose austera de moralista, sabe desculpar, orientar e, por vezes, consolar.

Na tarde em que, por acaso o encontrei em uma confeitaria, fazendo sua costumeira provisão de bonbons, eu acabava de soffrer uma pequenina decepção de alguem que se dizia grande amiga minha. Não podendo occultar meu desapontamento, puz meu velho amigo a par do occorrido.

Elle fitou-me em silencio, limpou os oculos, pigarreou e convidou-me para tomar um sorvete.

— "Então, você com essa couraça de scepticismo de que se reveste, ainda se deixa picar por tolices desse genero?! Sinto dizer-lhe, mas a culpa é sua, sim senhora, toda sua. Ouça-me e verá que tenho razão.

Quando fui joven, fui deploravelmente romantico. Acreditei em Papae Noel, depois, acreditei que as mulheres e os anjos eram a mesma cousa, acreditei nos amigos. Assim, passei muitos annos, até que as falsidades de um amigo, as mentiras de outro e as massadas de um terceiro, deram-me vontade de exclamar como Job: "Senhor, vêde meus amigos — tende piedade de mim!"

Raciocinando, puz-me a pensar por que razão nos outorgavamos o direito de julgar com tanta exigencia os actos de nossos amigos? Seria verdade que "os amigos que desejamos, só nos sonhos e nas fabulas existem?"

Durante muito tempo, ficou em meu espirito essa interrogação. Aos poucos, cheguei á conclusão de que a culpa não era de nenhum dos meus tres amigos, mas exclusivamente minha. A observação mostrou-me que a amizade nada mais é do que um jogo, e o mais difficil deste mundo. Para que nos porporcione prazer e satisfação, devemos entendel-o e praticál-o scientificamente, como a chimica, o salto em paraquedas e outras cousas complicadas.

Na America do Norte, as fabricas e as grandes empresas submettem os candidatos a emprego a rigoroso exame physico e mental, cuja finalidade é descobrir o genero de actividade que melhor convem á capacidade de cada um. Depois disso, os pretendentes são encaminhados ao departamento onde seu trabalho será mais productivo e mais efficiente.

Muitas vezes, um individuo que fracassou como guarda-livros, dará um excellente chefe de continuos; outro, que tem idyosincrasia pelos algarismos, será, talvez, o az dos estenographos.

Imaginemos, como solução ao problema, empregar essa especie de pericia para avaliar as aptidões de cada um de nossos amigos e descobrir a "especialidade" em que possa ser eximio. Só depois disso, poderiamos classifical-o em sua categoria competente, sem lhe pedir mais do que elle póde dar.

As mulheres, em geral, não gostam de theorias sem exemplos; citarei, pois, alguns amigos meus.

Ninguem é mais interessante e espirituoso do que o X; intelligente e multissimo culto, é, a meu ver o principe dos "causeurs"; mas... não dá o menor valor a uma hora marcada. A palavra pontualidade, para elle, não tem significação. Como quero conservar o prazer de vel-o e principalmente de ouvil-o, nunca submetto nossos encontros ao controle do relogio — é sempre o acaso que delibera.

A maneira caricata pela qual se veste aquella excellente Mme. A. que joga bridge como um Culberston, não é motivo para que eu a evite; faço questão de tel-a como parceira de jogo, mas não a convidarei nunca para jantar no "grill" de um de nossos cacinos. Para occasiões dessas, prefiro a companhia de M. L. que é bonita, elegante e decorativa, apezar de... muda.

O segredo está em não pretender transformar as pessoas e fazel-as á nossa propria imagem. Se soubermos apreciar em cada um a qualidade em que é "virtuose", evitaremos decepções e desapontamentos. Em vez disso, temos a mania de querer ver em cada um de nossos amigos uma especie desses canivetes turcos, que servem para tudo — esperamos que em todas as cousas nos satisfaçam.

E' licito pretender que uma mulher capaz de escrever lindos poemas, possa contar anecdotas picantes ou inventar passos de dansa? Acaso não póde um excellente jogador de golf ser pessimo pagador?

A sabedoria manda que procuremos manter contacto com nossos amigos nos pontos em que encontramos affinidades de gosto, sympathia ou reciprocidade de sentimento. Em algumas pessoas, existem varios desses pontos de contacto, em outras, muito poucos. E' raro, porém, que no encontremos ao menos uma qualidade que possamos apreciar; contentemo-nos com essa, e não teremos decepções."

Petroleo SOBERANA

UNICO PREPARADO SCIENTIFICO DE RESULTADO GARANTIDO CONTRA CASPA E QUÉDA DOS CABELLOS — CUIDADO COM AS IMITAÇÕES.

(xxx)

Em casa temos UMA PÉROLA!

A nova cozinheira nos oferece uma serie de pratos verdadeiramente apetitosos, pois os prepara com Maizena Duryea — o alimento supremo.

Sopas de creme, verduras e sobremesas que deliciam toda a familia, preparam-se facilmente com Maizena Duryea. Graças a essa pérola de cozinheira que usa Maizena Duryea, agora nos alimentamos melhor. À venda em toda parte.

Procure o nome DURYEA e o acampamento indio em cada pacote

2C MAIZENA BRASIL S. A. 43

CAIXA POSTAL, F — SÃO PAULO

Gratis! Remete-me seu livro "Receitas de Cozinha"

NOME

RUA

CIDADE ESTADO

(xxx)

MAIZENA
DURYEA

Seu delicioso perfume

CONQUISTOU MILHÕES DE "FANS"...

Gessy é um sabonete que se escolhe por muitas razões: novo e delicado perfume, limpeza completa da pele, ação estimulante e refrescante sôbre a cútis. Prefira também Gessy, cujas bolhas mágicas conservarão a juventude da sua epiderme.

*Ouça os programas Gessy com Nhô Totico, todos os dias, de 2a. a 6a. feira, das 19:00 ás 19:30, na Rádio Mayrink Veiga (Rio de Janeiro).*

*Preferido também...*

UM 1$500

PELA PUREZA

Feito de óleos vegetais de superior qualidade, Gessy remove a maquillagem e resíduos cutâneos, sem prejuizo das funções vitais da pele.

PELA ECONOMIA

A-pesar-de sua alta qualidade, Gessy é oferecido ao preço dos sabonetes comuns — porque é vendido aos milhões.

SABONETE GESSY

(42976)

# UMA HORA DE GLORIA

(Novela de *Mary Roberts*, numa adaptação de *Sylvia Patricia*)

Não foi talvez com muito prazer que Tony recebeu aquella carta do Vôvô Rogerio. Recebeu-a no Departamento de Estado, onde Tony occupava esse logar no qual nada se faz e que se chama Protocollo...

E Muriel, a joven esposa de Tony, pareceu menos encantada ainda com a inesperada missiva:

— Mas o seu avô tem noventa annos, querido! O que poderemos fazer com elle? Estamos em plena "season" e somos obrigados a sair todas as noites.

— Sei de tudo isto, Muriel, mas Vôvô Rogerio é o ultimo parente que me resta e vem aqui fazer uma especie de peregrinação. Quer ver a sepultura de meu pae e a de Harry, que ficam em Arlington. Quer rever Washington, onde nunca mais voltou, e creio que me deseja ver, tambem.

Muriel não era interesseira; mas o trabalho de Tony representava despesas — roupas, automoveis e jantares.

— Tem elle alguma cousa a deixar para você? — perguntou ella.

— Não, minha ambiciosa. Tem uma pequena pensão e uma fazendola, onde eu brincava quando garoto. De lá vae nos trazer, provavelmente, ovos e manteiga.

Na estação, no primeiro momento, Tony não reconheceu o ancião. Recordava-se de um homem alto e espigado, com uma dentadura muito alva.

Descobriu afinal, á janella de um dos carros, um velho, ainda espigado, mas inteiramente encanecido; mas reconheceu a dentadura muito alva e os olhos azues que sorriam:

— Você déve ser o Tony — fez o viajante, numa voz enfraquecida. — Espére que eu diga adeus ao Ed, o conductor; um optimo rapaz. O pae delle pertencia ao meu batalhão.

Era evidente que no decorrer da viagem Vôvô Rogerio travára muitas relações. Por fim, o ancião deixou o carro, trazendo nas mãos um cesto: — Se não é muito longe, prefiro andar — disse. — Queria esticar as pernas.

— Mas é um pouco longe — fez Tony — E eu trouxe o meu carro. Retirar o velho da estação, não foi cousa facil. Parou junto á locomotiva e olhando o machinista, disse: — Fez uma boa viagem, filho, apenas um minuto de atrazo.

Já na calçada Vôvô Rogerio parou, olhando o Capitollo. Caia o crepusculo e a grande torre destacava-se branca e rosa, em meio da praça: — Isto aqui mudou desde "63" — disse o velho, fazendo uma saudação ao monumento. — Trouxe ovos e manteiga para sua mulher.

E vendo o chauffeur, que estacionava immovel junto ao carro, indagou, vendo-o tomar respeitosamente o cesto: — Quem é você?

— Sam, o chauffeur, senhor.

Sentado, o viajor pareceu mais pequeno. Olhava pela janella e parecia um pouco atordoado.

Em casa, Muriel aguardava gentilmente no hall á chegada. Beijou a avô do marido e ajudou-lhe a retirar o sobretudo.

— Kate me obriga a usar isto, desde que tive a pneumonia — explicou elle — Kate é a minha creada.

Ordem tinha sido dada para que o chá fosse servido na bibliotheca. E Muriel continuou a sorrir, mesmo quando o ancião se poz a falar na guerra. No Departamento de Estado só se falava em tal assumpto, a portas fechadas...

— Que complicação é esta que vae pela Europa, Tony? — fez o velho, recostando-se á poltrona — Virá por aqui, tambem?

— Esperamos que não — volveu o rapaz com diplomacia.

— Sim, basta de guerras na America, filho.

Após a terceira chicara de chá, Vôvô Rogerio declarou:

— Agora desejaria ir para a cama. Tive um longo dia.

— Para a cama? — exclamou Muriel — Não quer jantar então?

— Mas o que foi que acabamos de fazer?

— Oh, apenas tomamos chá; o jantar é ás oito horas.

— A's oito horas dorme-se, na fazenda. Mas esperarei o jantar.

Não foi nenhum successo o jantar. O velhinho parecia impressionado com a solennidade de Henri, o copeiro, e com todo o complicado ritual da mesa. Desviou o olhar quando Muriel accendeu um cigarro e pouco depois notou, pasmado, que ella usava pyjama e tratou de não olhar as jovens pernas. A's nove e meia, Tony convidou o avô a recolher-se.

Uma vez sós, Muriel se poz a falar: — Estou pensando na sua carreira, querido. Elle será capaz de arruinal-a! Pensa realmente exhibil-o em Washington?

— Mas meu avô é um gentleman, Muriel, mesmo sem ter apreciado a sua pyjama e o seu cigarro... E não penso em exhibil-o, porque elle não é destas cousas.

Vôvô Rogerio repousava em seu leito. Na mesinha ao lado, num copo, estava a alva dentadura. A solidão pesava. Quando pouco depois o grave copeiro appareceu, a ver se o senhor desejava alguma cousa, o ancião fez-lhe um signal amigavel: — Sente-se, rapaz. Quero conversar com você. Não lhe morderei... olhe este copo...

Henry, occultando a surpresa, sentou-se.

— Estive a reparar em você durante o jantar. E' inglez e foi soldado, não?

— Grande parte de minha vida, senhor. Sou inglez sim.

— E agora passa pratos.

— E' melhor do que morrer de fome.

Conversaram muito naquella noite e Vôvô Rogerio veio a saber que Henry possuia a *Cruz Victoria*.

— Uma vez tambem recebi uma medalha — informou o velho — Nunca me serviu para cousa alguma.

Quando o avô de Tony abriu os olhos, Henry estava junto ao leito.

— Penso que cochilei um pouco, não?

— E' manhã, senhor — disse Henry sorrindo — Trouxe o seu pequeno almoço.

Vôvô Rogerio sentou-se na cama e olhou. Sim, era de manhã, e sobre a mesinha estava uma bandeja.

— Mas eu não sou paralitico! — exclamou — Léve isto para baixo e diga áquella menina loira que desde que me entendo que como fóra da cama.

E desceu para a primeira refeição, com grande aborrecimento da creadagem. Depois subiu e foi fazer o seu leito, o que muito impressionou a arrumadeira. Pouco depois, encontrava Muriel no hall, prompta para sair. A moça saudou sem grande enthusiasmo: — Tony deseja que San fique hoje á sua disposição, com o carro. Espero que se divirta.

— Creio que vou a Arlington.

E sabendo que isto não seria propriamente um divertimento, Muriel sentiu-se embaraçada; e mais ainda quando viu o velho apertar a mão do copeiro, antes de sair: — Talvez você não saiba — disse á neta — que este rapaz tem uma medalha de guerra. Faça com que elle a mostre.

O pobre Henry não sabia onde metter-se, quando a moça disse:

— Sim, mostre. Não sabia que você era soldado.

E o ancião lá se foi, indifferente ao chãos que havia creado.

Sentado ao lado do chauffeur, lá se foi o velhinho, a dissertar sobre o Guerra Civil. Passaram em frente de enormes edificios. Pararam junto ao Monumento de Lincoln; após um saudação militar, iam proseguir, quando Vôvô Rogerio olhando a cidade murmurou:

— Pensa que elle gostaria disto, San? Não era muito dado a exibicionismos.

Chegaram ao cemiterio: — Aqui tenho um filho e um neto, San. Tom morreu de typho na Guerra da Espanha e o filho delle, o irmão de Tony, morto em França, tambem repousa aqui. Minha mulher morreu pouco depois...

Depois mergulhou num profundo silencio. Millie, a companheira de tantos annos, dormia no pequeno cemiterio junto á fazenda.

— Aqui está Tom, Millie — disse pondo a mão sobre a campa — Dorme, ou trabalha em alguma parte... Tanta mocidade sacrificada — proseguiu — Tantas guerras! E para que?

Tremia sobre as pernas, quando voltou para o carro e San aconselhou.

— E' melhor voltar para casa, senhor.

Mas Vôvô Rogerio queria ver o Tumulo do Soldado Desconnecido, e foi alli que elle encontrou os Mosely; não os conhecia. Viu apenas um rapaz e uma rapariga que de mãos dadas, olhavam as sentinellas. Mas tinham um ar estranho de creanças perdidas. Quando uma senhora, descendo de um automovel, foi depositar aos pés do Monumento um grande ramo de cravos vermelhos, o rapaz disse:

— Eis a gloria! Algumas flôres sobre uma pedra marmore...

— Não — fez a joven — A gloria é combater para salvar a patria.

— Salval-a... é peior...

Vôvô Rogerio olhou cheio de surpresa. Eram jovens demais para falar assim. O rapaz devia ter vinte annos; a idade de Harry quando se foi para a França... Em meio da estrada, o carro passou junto ao parsinho, sempre de mãos dadas. — Pare, San.

— Que tal uma *caronasinha* até á cidade? Faz tanto frio!

Os dois pareceram hesitar, como se estranhassem tanta bondade. Por fim, a moça aceitou com um sorriso: Muito obrigada. Que bello carro!

— Não é meu — informou o velho. — Pertence ao meu neto.

Apresentaram-se: John e Margery Mosely; estavam por pouco tempo na cidade. Depois calaram-se, sempre de mãos dadas. Antes de se separarem, aceitaram um grog quente, numa confeitaria e Margery disse, ao despedir-se: — Foi muito bom, senhor; bem me pareceu que o era, quando o vi junto ao Tumulo.

Durante muitos dias o ancião deixou de ver o joven par. Tony não queria que elle saisse muito, para não se cansar e a fazenda distante fazia muita falta. Muriel e o marido estavam sempre tomados. E Henry evitava conversar. No entanto, fez alguns novos amigos. Conversava amistosamente com todos que encontrava: transeuntes, conductores, chauffeurs. Davam-lhe sempre o titulo de coronel e elle protestava, sorrindo: — Não cheguei a coronel, embora tivesse combatido, no meu tempo...

E um bello dia, na rua, tornou a encontrar os Mosely. Pareciam de melhor aspecto e Margery tinha um casaco novo que lhe ia bem:

— Vejo que andaram fazendo compras — brincou o velho.

No tom de John havia um certo desafio: — Vamos embora bréve e eu quiz que ella levasse uma boa impressão...

— Voltam á terra?

— Sim — murmurou a moça — Voltamos á terra...

Convidou-os para um cinema; era uma comedia e os tres riram-se muito. Mas, de subito, o ancião notou com espanto que os olhos de Mergery estavam cheios de lagrimas, quando iam separar-se á porta de um modestissimo hotel: — Mil vezes obrigado — fez a moça — Talvez nos vejamos ainda.

— Mas de certo! E aproveitem a vida, meus filhos; são tão moços ainda.

Naquella noite, Vôvô Rogerio esteve muito pensativo. Afinal de contas, pezar de suas pertur-

(Continua na 5ª pagina)

Se Vai
Se Mudar
Para Um Novo
Apartamento

Pense Neste Magnifico CONGOLEUM!

EM seu novo apartamento ha um papel de destaque reservado a Congoleum: o de aumentar a beleza, o conforto, a higiene. Porque Congoleum oferece os mais adoraveis padrões, a mais absoluta facilidade de limpeza e o mais integral asseio. Examine a variada serie Congoleum e faça a sua escolha. Não aceite imitações.

Só é Congoleum legitimo o tapete que ostenta o Selo de Ouro.

**CONGOLEUM**
CONGOLEUM COMPANY OF DELAWARE
Rio de Janeiro - C. P., 1.605 - S. Paulo - R. José Bonifacio, 110

(xxx)

# Conselhos de Belleza

pelo DR. PIRES
(Com pratica dos hospitaes de Berlim, Paris e Vienna)

## AS MASSAGENS NO TRATAMENTO DO ROSTO

Ha diversas especies de massagens para a pelle, porém, as mais usadas actualmente são as manuaes, vibratorias e de alta frequencia.

Não ha uma regra unica de massagem, e nem todas as pessôas requerem as mesmas applicações.

A massagem activa a circulação, obrigando os musculos a trabalharem e deve ser feita em todas as qualidades de pelle, quer se trate de uma epiderme secca, normal ou gordurosa.

Muitas pessôas dizem que não fazem massagem, com receio de que a pelle venha a ficar cheia de rugas ou com musculos caidos (relaxados), caso não possam continuar com as applicações. E' um erro pensar de tal modo. Caso alguem esteja se tratando por meio das massagens e depois não seja mais possivel continual-as, perderá, na occasião em que parar com o tratamento, os beneficios do mesmo, mas nunca poderá pensar que a pelle para o futuro vá ficar enrugada ou com os musculos relaxados.

E' tambem commum ouvir-se, sobretudo de moças, não ser util que um rosto de dezeseis ou dezenove annos receba applicações de massagens, pois não appareceram ainda as rugas ou outra qualquer imperfeição.

Ninguem tem o direito de affirmar tal coisa ou de dizer não possuir tempo para cuidar da pelle, pois é bem precioso o adagio: "Mais vale prevenir que curar". A massagem póde ser feita pela propria passôa (automassagem) com movimentos apropriados sobre os musculos, afim de não vicial-os.

E' desnecessario dizer que uma massagem mal feita, sem conhecimento de quem a indica ou applica, dos musculos da região, traz consequencias desastrosas, dahi o grande cuidado na escolha de uma pessôa que conheça bem anatomia, para que se lhe possa entregar, sem receio, o rosto.

## NATUREZA ACIDA DA PELLE

Os recentes trabalhos dermatologicos chegaram á conclusão que a pelle possue uma natureza acida, conforme as ultimas observações apresentadas ao Congresso Internacional de Dermatologia.

O suor, as secreções gordurosas, as camadas da epiderme, principalmente a exterior cornea, dão reacções positivamente acidas quando em presença de certos corpos chamados testemunhas.

Aliás, a propria acidez da pelle serve para defendel-a dos microbios pelo facto de que os mesmos não proliferam nos meios acidos.

Essas ligeiras explicações são dadas aos nossos leitores para demonstrar que para a completa limpeza da pelle, em muitos casos, é necessario recorrer a meios que possuam a mesma natureza da epiderme. O emprego de um producto alcalino, por exemplo, traz um grande inconveniente: ha uma verdadeira violação da natureza da pelle.. Seria o mesmo que obrigassemos um peixe de agua salgada a viver noutro logar senão o proprio mar. Por esses dados é que devemos tratar a pelle, principalmente para laval-a, com meios rigorosamente acidos, eguaes á sua propria natureza. O emprego, portanto, de um sabão acido é bem indicado para a completa hygiene da epiderme, principalmente quando ella se apresenta gordurosa, bastantes cravos, e sujeita a espinhas.

## QUE E' A FURUNCULOSE ?

A furunculose, erupção generalizada de furunculos, de tamanho mais ou menos consideravel, é uma das doenças que mais enfeiam, sobretudo quando localizada em logar visivel como por exemplo, o rosto.

E' causada por um microbio muito espalhado na natureza, chamado staphylococco. A furunculose é uma molestia contagiosa, communicando-se não só de individuo para individuo, como tambem capaz de se propagar e estender, de proximidade em proximidade a todo revestimento epidermico.

O germe causador da doença de que hoje tratamos, o staphylococco, é tambem o responsavel de innumeras outras, como por exemplo: acné, anthraz, osteomyelite, abcesso do seio, etc.

Todo cuidado que se tiver com o apparecimento de um furunculo é pouco, pois no geral elle póde vir a tornar-se mais perigoso do que se pensa, como nos casos de furunculose generalizada, anthráz e muitas outras molestias staphylococcicas, cujo tratamento é bem pertinaz.

Os meios que a medicina dispõe para combater esta affecção dolorosa, inesthetica e bem incommoda, variam muito. Resultados satisfactorios são, felizmente, quasi sempre obtidos, desde que sejam empregados os multiplos recursos medicos, principalmente as vaccinas, raios ultra-violetas, infra-vermelhos, etc.

## A ESTHETICA COMO SCIENCIA

Sempre o amôr á esthetica foi uma revelação de cultura. A intelligencia progressiva da humanidade comprehendeu os alcances formidaveis desses aspectos da existencia e achou-se no dever de apural-os, mais a mais, pondo em jogo os recursos da observação e da experiencia.

Com os surtos vivos da hygiene, com as legislações sobre athletismo, com a eugenia, com outras especificações tendentes a aperfeiçoar o individuo, no aspecto normal de sua apresentação, a sciencia tornou-se, assim, uma orientadora primordial do apuramento e do cultivo da belleza, como de uma etapa nova para o progredimento das raças.

A sciencia, portanto, enfermeira zelosa dos males humanos, vem actuando, de longo tempo, no sentido de alcançar essa finalidade, que é uma aspiração de innumeras pessôas. Muitos são os que se sentem inhibidos de agir e vencer, em vista de pequenos defeitos, facilmente removiveis, mas que se afiguram verdadeiros estorvos, no torvelinho de nossas acções consuetudinarias.

A contribuição dos processos scientificos fez-se, por isso, indispensavel. E essa contribuição valiosa abre horizontes novos á esperança dos que, momentaneamente soffredores, procuram um recurso efficaz para seus males.

Dahi, as idéas de correcção physica, applicadas com tanta opportunidade pela cirurgia esthetica.

Pelo que se tem visto, o prolongamento da mocidade, da perfeição das fórmas, não é uma excepção. E' facto que se aprecia diariamente e que caracteriza a exactidão dos recursos scientificos do nosso tempo.

Aos leitores — Toda correspondencia solicitando conselhos sobre a belleza, deve ser dirigida ao medico especialista Dr. Pires, á Rua Mexico, 98-3º andar — Rio —, sendo necessario enviar o endereço completo para a resposta.

BUSTO perfeito!
Hormo Vivos

Preparado cientifico, contendo os HORMONIOS, que são, justamente, os produtos fabricados pelas glândulas. Tratamento RACIONAL e inofensivo á saude. Hormo-Vivos atua no PRÓPRIO LOCAL. Resultados rápidos.

Peça informações detalhadas a respeito do "Hormo-Vivos" á C. Postal 3871 — Rio de Janeiro por meio do coupon abaixo:

Nome ..............................
Rua ..............................
Cidade ..............................
Estado ..............................

(xxx)

FLORIDA HOTEL

Predio novo, dispondo de 100 aposentos e apartamentos de luxo, com telephones e todas as installações modernas e elevadores "Otis".
RESTAURANT DE 1ª ORDEM. PROXIMO AOS BANHOS DE MAR
— GRANDE JARDIM —
RUA FERREIRA VIANNA 71 a 77 — (FLAMENGO)
TELEPHONE 25-7336 — End. Telegr. "FLORHOTEL"
ANNEXO EM FRENTE A' MATRIZ
TELEPHONE 25-7360 — RIO DE JANEIRO

(xxx)

DR. KAMIL CURI
HOMEOPATIA
Das 17 ás 19 hs. R. S. José, 85, s. 404. Edif. Candelaria. T. 42-5592
(V 17667)

Um beijo quente te dei,
Como um sol de fevereiro,
Quando, porém, acordei,
Beijava o travesseiro...

Recordar é minha sina!
Vejo sempre o teu olhar...
Ficaste em minha retina,
Como Jesus, num altar...

LUIZ OCTAVIO

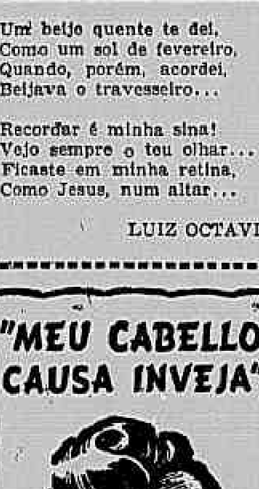
"MEU CABELLO CAUSA INVEJA"

UM cabello formoso depende do cuidado com o couro cabelludo. Para isso nada melhor que uma fricção de Oleo de Lima, tres vezes por semana. Sua acção tonificante se faz logo sentir, eliminando a caspa e dando ao cabello maior brilho e maciez.

A formula de Oleo de Lima baseia-se no effeito salutar da lima sobre o bulbo capillar e não contém gomma nem gordura: prende o penteado sem empastar o cabello e facilita a ondulação permanente.

OLEO DE LIMA
Dá brilho e vigor ao cabello
IA-408

## SONATA XXV

Enfrenta e vence as mil difficuldades,
Que surjam interrompendo o teu caminho,
Se queres teu viver sem desalinho!

Tranquillo, sem temor, sem vaidades,
Resolve os teus problemas com carinho,
Que vem bonança após as tempestades!

Sereno segue calmo, e sem maldades,
Sem dar menor ouvido ao murmurinho,
Que duma boa acção faz dura intriga!

Escuta, e com agrado, a voz amiga,
Tu'Alma seja escrava submissa,
Do Bem que tudo leva á doce Paz!

E o premio dessa vida tu terás,
No teu dever cumprido com justiça!

## SONATA XXVI

E núa se banhava a nympha humana,
Belleza só das praias do Brasil,
Que fazem de mil feias lindas mil!

Apenas fóra d'agua a doidivana,
Mostrava o lindo rosto, assás gentil
Dos seus cabellos d'ouro muito ufana!

Mas uma onda revél e soberana,
— De certo que não fez por mal ardil —
Expõe á luz do Sol seu collo niveo...

E vêm á tona d'agua, num alivio,
Os dois mais lindos seios que um so Inio
Jámais deu á Belleza em doação!

Escondem novas ondas tal visão,
E o Mundo num rancor maldisse o Mar!

## SONATA XXVII

E num cair da tarde, em teus recreios,
Na volupia inda ingenua de um só beijo,
Na minha a tua bocca vem sem pejo!

Na luxuria vital, sem mais receios,
Em Ti explode a chama do desejo,
Sem nunca mais dar fim aos teus anceios...

Nas pontas alvas roseas dos teus seios,
Um outro beijo mais ainda almejo,
Remate inebriante de um momento!

E nesse nunca exhausto sentimento,
A tua carne rosea me offereces,
E goso sobre goso tu supplicas!

Mas se no amor sorrindo tu pereces,
Sem culpa tu serás se o centuplicas!

FABIO AARÃO REIS

# ULTIMOS INFORMES DA MODA

*Vestidos de camurça* — A camurça fina, em preto ou em côres claras, é um novo material empregado com successo na confecção de costumes, shorts ou casacos. Não se limitam os costureiros a fazer uso da camurça exclusivamente para toilettes sportivas ou genero "tailleur", foram até ao traje de baile. Na apresentação das novas collecções americanas, figuravam vestidos para a noite, feitos em um typo especial de camurça, cujo caimento macio nada fica a dever ao velludo, o tecido macio por excellencia.

Tambem nos chapéos apparece a camurça — quer nos bérets ou turbantes, onde o drapeado é de rigor, quer nos chapéos de grande aba.

Uma esponja de borracha ou uma escova apropriada conserva indefinidamente as toilettes ou os accessorios de camurça.

*O papel crepon* — em côres vivas é a novidade do momento para cintos, chapéos e bolsas destinados a acompanhar as toilettes de verão. Executado em crochet, como se fosse linha ou "lacet", o trabalho depois de terminado assemelha-se a uma palha fantasia e póde ser revestido de uma substancia especial que o preserva contra as consequencias da humidade.

O chapéo e a bolsa aqui estampados mostram o que se póde conseguir com esse material de preço accessivel a todos os orçamentos.

*Blusas* — As blusas lembram essas plantas que florescem no verão. Quando o thermometro sobe, uma floração por toda a parte desabrocha, casaquinhos de fustão, ajustados como os colletes masculinos, blusas de bordado inglez, que desvendam um pouco de nudez, "chemisiers" de mousseline, cujas mangas compridas, são mais um pretexto para revelar, por transparencia, a belleza do braço, blusas de cambraia, onde "mãos de fada" idealizaram poemas de habilidade, singelas blusas de organdi, de feitio ingenuo e tantas outras, ainda, que seria impossivel mencionar.

*Arremates de fustão* — Para renovar um vestido, pouca coisa basta. Uma guarnição muitissimo simples, mas bastante graciosa, será executada pela leitora menos experimentada em assumpto de costura: consta de uma golinha estreita, de 4 cm. approximadamente, arredondada ou pontuda, e de duas tirinhas enviezadas, convenientemente arrematadas, que serão collocadas sobre os bolsos ou, na falta destes, no logar onde deveriam se encontrar. Será bastante para fazer de um vestido escuro ou neutro, já meio "fané", uma toilette nova, chic e pratica, qualidade essencial nos dias que correm.

*Casacos differentes.* — Segundo determina a moda actual, quasi todo vestido deve se acompanhar de um casaco, justo, comprido, bolero ou recto — o feitio obedece, geralmente, ás exigencias da silhueta.

Esses casacos não são necessariamente executados no mesmo tecido do vestido: além de monotono, viria encarecer, sobremodo, o preço de uma toilette. A solução mais pratica é fazel-os em côr neutra, servindo para mais de um vestido. Para observar a harmonia necessaria a toda manifestação de elegancia, serão collocados grandes bolsos ou "revers" posticos, que serão mudados conforme o vestido que o casaco acompanha.

K.

— Estou vivendo uma segunda vida!
Livrei-me daquelle PESO-MORTO!

MUITAS senhoras perdem a belleza e envelhecem prematuramente, só porque — soffrendo de disturbios do Utero e dos Ovarios, facilitam com remedios de effeitos provisorios. Não se descuide, si a sua saude não é perfeita. Trate-se com Eugynol, e logo a Sra. se verá livre do *peso-morto* das colicas e dores de todos os mezes. Eugynol, alem de regulador, porque corrige a suspensão ou o fluxo excessivo, é tambem sedativo e tonico — acalma as regras dolorosas e tonifica os tecidos, prevenindo inflammações serias. Comece já o seu tratamento com Eugynol! Com Eugynol, tambem sua pelle melhorará, ficando limpa, bonita e livre de manchas, pannos e olheiras. Eugynol é mais economico. Toma-se em gottas; um vidro dá para 20 ou 30 dias de tratamento.

EUGYNOL - o regulador perfeito!

(xxx)

CASA DO FIO DE OURO
RUA DO OUVIDOR, 126.
Sempre novidades para presentes — Relogios Cyma.
Especialidade trabalhos em fio de ouro.
Não tem vendedores nas ruas e esquinas

(xxx)

# A MODA DE HOJE E DE AMANHÃ

## (A SYMPATHIA DAS CORES)

Você, leitora amiga, já tem observado muitas vezes que um singelo vestidinho seu, ás vezes lhe dá muito mais sorte que um outro, bonito e caro.

E' tão commum ouvirmos dizer: "não sei porque, sempre que visto este traje tudo me corre bem..."

E não sabemos mesmo, porque? E' que existem radiações humanas e estas entram em relação com as côres.

Ha creaturas que ficam bem de azul, rosa, amarello, vermelho, e outras que não podem se approximar desses tons sem desmerecer 50% da sua belleza e sympathia. Existe uma relação secreta entre a côr e os fluidos que se desprendem das nossas energias.

Além dessa força radio activa que possuimos, existe tambem a acção poderosa da luz.

Ha côres que bebem a luz, outras que reenviam os raios luminosos.

O preto absorve a luz, d'ahi sentirmos mais calor com a roupa preta. O branco manda a luz novamente para a nossa retina, d'ahi, sentimos fresco com o traje branco, e não podemos encarar com uma parede pintada de branco em um dia de sol.

A côr da nossa pelle entra em relação directa com a côr do nosso vestido.

Os tons que servem para uma mulher morena já não se casam para uma clara e loira.

São pequenos detalhes que toda a mulher precisa saber para não ficar fóra desse equilibrio maravilhoso que rege todas as coisas, mesmo áquellas que nos parecem insignificantes.

A's vezes, da côr de um vestido depende a nossa felicidade! A côr, entrando em corrente com as nossas forças radio-activas, actuam no ambiente de uma tal fórma que tudo se modifica.

Não é difficil observarmos: quando notamos que um homem ou uma mulher, não importa, estão vestidos dentro da harmonia das côres, que todas ellas tem uma relação, nós, os observadores, sentimos um bem estar indefinido.

Isso já não acontece quando não encontramos harmonia entre o traje e a pessôa que o traz.

Embora as fazendas sejam de optima qualidade, o chapéo, do ultimo modelo, as luvas, os sapatos, a bolsa, o cinto, as joias, tudo bonito e bom, se não houver entre elles uma sympathia de tons, a toilette está perdida!...

Não só na côr como na materia existe uma reacção secreta das creaturas contra os objectos. Assim como Manet declarou que a luz é o assumpto do quadro, nós podemos dizer tambem que a côr é o successo do traje.

*MARY LOU*

Todos Precisam Deste Vital Alimento Nervino*

Encontrado em grande abundancia na deliciosa e saudavel QUAKER OATS

Sem Thiamin, é quasi impossivel gozar de perfeita saude. Quaker Oats é a fonte mais rica de Thiamin na alimentação diaria. Para o bem de sua familia, inclua, na sua dieta quotidiana, esse precioso alimento, que pode ser usado de diversas maneiras.

Quaker Oats é, tambem, uma aveia economica. Verifique a figura do Quaker para ter certeza de obter a legitima Quaker Oats. Adquira ainda hoje uma lata.

QUAKER OATS
COZINHA-SE EM 2½ MINUTOS

*THIAMIN (Vitamina B₁) é um elemento nutritivo, fortalece os nervos, dá energia, auxilia a digestão. Indispensavel á saude perfeita, deve ser ministrado ao organismo diariamente.

(xxx)

# O EXERCICIO E A BELLEZA DO CORPO

A cultura physica, a actividade dos musculos devem ser recomendados por todos os medicos aos seus jovens clientes.

Sob a fórma de gymnastica educativa, elle dirigirá physiologicamente o desenvolvimento do organismo em formação, empregando a gymnastica sueca, o methodo de Hebert etc, conduzindo-o no seu perfeito equilibrio, fazendo assim o tratamento preventivo que porá o seu cliente ao abrigo de doenças graves e da velhice precoce.

Dentro da fórma dos exercicios racionaes, é possivel collocarmos o individuo no caminho de uma mocidade perpetua.

Aliás, o medico não é para curar as molestias, é para que ellas não existam.

O cuidado attencioso com a saude, evita a molestia.

Na China, o medico é pago pelas familias para cuidar da saude, quando alguem adoece, o medico não recebe, porque foi imperito ou negligente.

Na maioria dos casos de doenças, é o sedentarismo, e a inação, que, acarretadas com os excessos alimentares tornam o individuo velho antes do tempo, doente, sem razão de ser.

Existe a phrase feliz de Heckel para este caso: a "pathologia da inação".

Começam então a apparecer todas as deformações por todas as partes do corpo, ou se localizam em determinadas regiões. E em geral, ou quasi sempre, as molestias apparecem na velhice quando o homem não fez exercicio na infancia. Então, accentua-se a "corcunda" com o peito entrado na deformação das vertebras. E na puberdade, as perturbações acompanham o desenvolvimento, e na adolescencia as primeiras perturbações nervosas e digestivas.

Na idade adulta, o estomago e intestinos preguiçosos provocam a intero-colite e a predisposição para a appendicite: é já a insufficiencia das funcções musculares do abdomen e as aptoses.

Dos vinte aos quarenta annos se atrophiam as glandulas e as manifestações nutritivas são impressas no organismo, e vêm as colicas hepathicas, a gotta, as crises de asthma, os eczemas, a bronchite chronica, a intero-colite ou a constipação intestinal, acompanhada pela neurasthenia e o syndroma de Basedow com as nevroses extranhas, as agonias e as phobias, todas as manias que tornam a vida da creatura tão dolorosa assim como a de todos que assistem a esse cortejo.

Mais tarde chega a diabete, a obesidade e a possibilidade terrivel de uma morte subita. Chegam as affecções que alteram os tecidos dos rins, a arterio-sclerose, o mal de Bright, a urimia. Vêm as alteração do coração envenenado pelas difficuldades circulatorias, o reumathismo chronico e toda a preguiça cellular no periodo da menopausa, quando não se manifesta no apparecimento tragico do cancer.

Por outras manifestações, temos a senilisação precoce, ou a hemorragia cerebral, menos perigosa quando mata do que quando paralysa.

E aqui está rapidamente desenhado o quadro da saude e da belleza do corpo quando ha insufficiencia de actividade physica na primeira infancia. A vida social nos conduz a esse caminho a que chamamos de molestia do "Sedentarismo".

Sua BELLEZA depende de sua cutis

ELIMINE as manchas, espinhas, cravos, sardas e póros dilatados que a enfeiam, cuidando de sua pelle com a Agua de Junquilho. Ao mesmo tempo que rejuvenesce a cutis, a Agua de Junquilho dá-lhe belleza, maciez e frescôr. Não irrita. Não queima. Não ressecca.

Distr.: Araujo Freitas & C., Ourives, 88, Rio.

A mulher bella — não tem idade
Agua de Junquilho
A Fonte de Belleza

(xxx)

EXPERIMENTE O RAIO-K Aperfeiçoado!

Assegure o bem estar de todos — acabe com os insectos caseiros! Raio-K, conhecido como o insecticida mais efficiente, foi aperfeiçoado! E' mais forte e tem um cheiro mais agradavel — mata até baratas! E custa menos no uso porque as latas são maiores! Peça, hoje mesmo, uma lata de Raio-K aperfeiçoado ao seu fornecedor.

RAIO-K
PRODUCTO DA ATLANTIC REFINING CO. OF BRAZIL

(xxx)

Fragrancia e frescôr

Sabonete Lavender
Produz suave e abundante espuma. — 4$5
caixa com 3, 12$5.

Talco Lavender
Refrescante. Acalma e suavisa a pelle. 7$.

Brilhantina Lavender
Dá brilho e perfuma o cabello. 7$.

Nos meios elegantes este é o novo favorito — English Lavender de Atkinsons! Seu aroma contem o fragrante frescôr das flores e produz a deliciosa sensação da brisa suave... Além disso, encerra em cada gotta tão surprehendente persistencia, que o dia inteiro nos envolve em sua magica fascinação. Para accentuar sua distinção use-a sempre. No Rio e São Paulo: 7$5, 14$, 26$5 e 50$

ENGLISH LAVENDER
Atkinsons
ALIO-0271

(xxx)

Senhoras
Capsulas MENAGOL
PARA A FALTA DA MENSTRUAÇÃO

(xxx)

pela MANHÃ use LOÇÃO XAMBU
Cabelos brancos ou grisalhos voltarão á côr primitiva
ELIMINA A CASPA
EXITO GARANTIDO
NAS PERFUMARIAS E PHARMACIAS
LAB. R. CEL. RODRIGUES R. 29-RIO

(xxx)

## O BRASIL NA FEIRA DE NOVA YORK

BRAZIL
MISS BRAZIL

A linda jovem que representou o Brasil no desfile de Bellezas da Feira Mundial de Nova York. Foi eleita entre as empregadas do Café do Pavilhão.

### *Porto-Alegre*

Porto Alegre commemora o seu segundo centenario de fundação com um acontecimento digno de registro especial. Está disputando a Recife e á capital da Bahia o terceiro logar entre as cidades mais populosas do Brasil. Embora as estimativas actuaes dêm esta posição á metropole pernambucana, logo abaixo do Rio de Janeiro e de São Paulo, não se póde garantir, dados os resultados do ultimo recenseamento, que Recife consiga manter tão honroso titulo. Isto porque, conforme salientou o delegado regional do Recenseamento em Pernambuco, a população recifense tende a decrescer e parece que o movimento de obitos é ali superior ao de nascimentos. Por outro lado, não ha immigração, o que determina a diminuição sensivel do numero de habitantes da velha e gloriosa cidade do norte do Brasil.

De resto, o augmento de população no Rio Grande do Sul é consideravel. Em alguns municipios da zona colonial, em dez annos, a cifra dos habitantes subiu de quasi duas vezes, o que de algu

NOVO methodo DE TRATAR A PELLE
com vitamina da belleza

PARA conservar a sua pelle joven, assetinada e fresca, experimente o methodo de tratal-a pela Vitamina "A", a vitamina da belleza, contida no Creme Marsilea, á base de pepinos. Os resultados serão surprehendentes. Use-o sob as duas fórmas: Creme liquido, para limpeza e tonificação da epiderme; Creme em pasta, para nutrição e rejuvenescimento das cellulas.

PEDIDOS DO INTERIOR: Drogaria V. Silva, Assembléa, 64

CREME E LIQUIDO MARSILEA
IA-330

(xxx)

Emmagrecimento Local

Reducção dos seios e gorduras superfluas do corpo. Resultados immediatos com applicações locaes do Balsamo "DRYADES". Producto da scientista da pelle M. Sergio, á rua da Gloria n.º 82. A' venda nas Perfumarias Cirio, Hermanny e Carneiro. (V 25265)

Rotenol
NÃO HA MELHOR SABONETE SEJA QUAL FÔR O PREÇO

(xxx)

## A caminho do extremo

(Continuação da 1ª pag.)

crecia; a sensualidade hespanhola de Florinda; e, a meiguice lusa de Ignez de Castro.

Beija-a o lyrio das fontes, enroscam-se em seus passos as borboletas brancas dos regatos e declives; e, petalizado o caminho que vem de um exhausto anceio, triumphal, delirando de belleza, alcança, o extremo da jornada, ouvindo nervosa o idyllio das cigarras, em atordoado estridulo, empallidecendo num incendio de caricias, rouxinoleando e sorrindo, a posse de sua paixão.

GERSON TAVARES

PHILATELISTAS
a 1ª
Grande venda em leilão publico
de importantes collecções de Sellos Postaes que será realizado no dia 14 de Dezembro de 1940 no Rio de Janeiro á Rua Chile, 29, organizado pela
Philatelica Universal Ltda.
Leiloeiro Affonso Nunes
Catalogos descriptivos lhes serão enviados
GRATUITAMENTE
Solicitando á
Philatelica Universal Ltda.
á Rua do Ouvidor, 75
Rio de Janeiro

Cada cem grammas de amendoas de castanha do Pará, [illegible] zem 709 calorias, o bastante para restaurar as grandes [illegible] musculares ou cerebraes [illegible] individuo normal.

ma sorte prova que o clima [illegible] bom e a terra gaucha é fecunda [illegible] tindo trabalho e riqueza.

# O Modelo de hoje

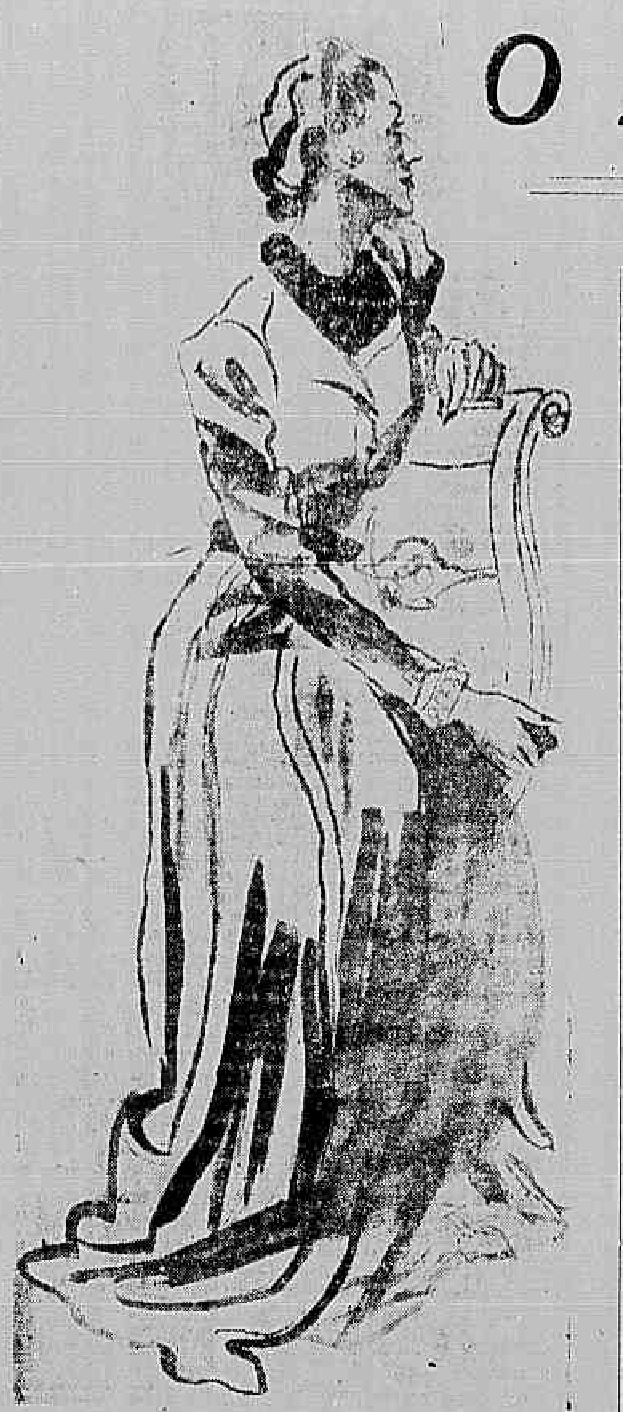

Estão de parabens os americanos.

Pela apresentação de sua primeira collecção, vieram dissipar os receios que se avolumavam entre os "connaisseurs" da arte da toilette.

Os primeiros modelos criados logo depois do collapso de Paris, incertos na inspiração, como na realisação, faziam temer que o nivel do "raffinement" na Moda viesse a soffrer a baixa que, em tantos outros sectores actualmente se verifica.

O momento parecia-nos, sinão opportuno para dissertar sobre modas, por falta de documentação necessaria; ao chronista só se offereciam supposições e vagas conjecturas. Era insufficiente para quem quer ser sincero.

Felizmente, os ultimos numeros dessas luxuosas revistas americanas que estampavam antigamente as creações dos artistas parisienses, trazem-nos novamente modelos lindissimos, capazes de satisfazer o gosto mais apurado.

Ser desenhista de Modas tornou-se em Nova York uma profissão de destaque, da qual muito se orgulham aquelles que a exercem. Tanta projecção tem na sociedade o modelista, que uma titular illustre a Grã-duqueza Maria da Russia, talentosa escriptora e jornalista, não desdenhou trabalhar para uma das maiores casas de Modas.

O desenhista que se limita a crear modelos para a mulher joven, abraça uma tarefa antes agradavel — basta-lhe, apenas, por em evidencia a obra da natureza. Aquelle, porém, que se encarrega de vestir a mulher cujo talhe já é menos esbelto, a cintura menos delgada, as costas menos rectas, o busto menos rijo, e que, com successo, se desobriga de sua missão, esse sim, merece nossos applausos. Em vez de collaborar com a Natureza, cabe-lhe lutar com ella, occultar, attenuar ou corrigir o mais cruel de todos os ultrajes feitos á Mulher — o ultraje do Tempo...

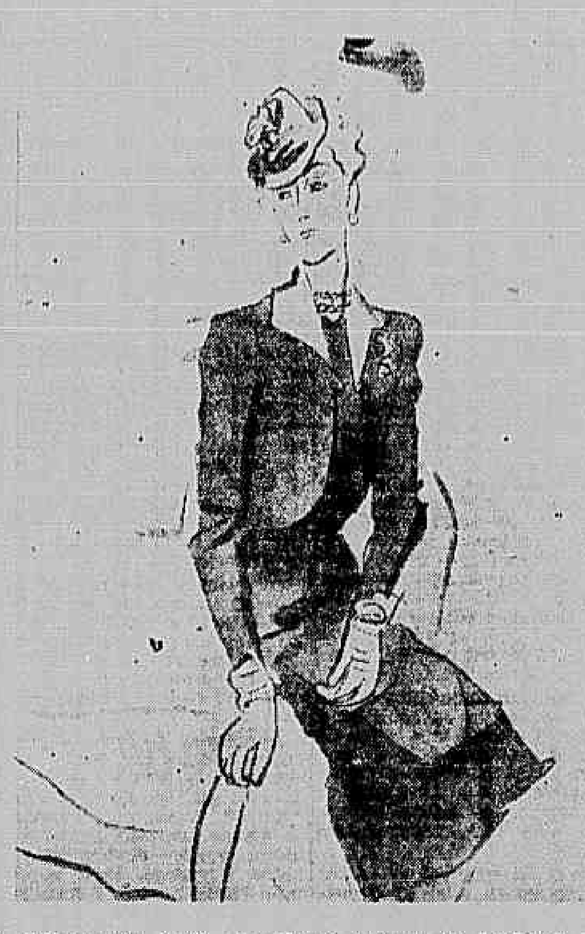

Foi nesta ultima categoria que, talvez por amor á luta, ingressou a Grã-duqueza Maria, creando um guarda-roupa completo para a mulher madura, "frankly fort," na expressão generosa, empregada pelos americanos.

Os dois clichés que junto estampamos, reproduzem modelos dessa collecção: o primeiro, um vestido para a tarde, em seda espessa, marinho, cuja saia apresenta recortes horizontaes; o corpo, muito simples, tem como complemento um bolero ornado de lapellas em fustão de seda branco. O outro, em jersey de seda de duas tonalidades de beige, é um elegante vestido para jantar; a écharpe em velludo estampado, imitando leopardo, a "fourrure" da moda, póde ser removida, quando a occasião o exigir.

Ambos têm a linha sobria e serena, a distincção e elegancia que convêm á mulher... menos joven.

O. M.

BEM-ESTAR
imediato
PARA SEUS OLHOS

Para descongestionar olhos irritados e confortá-los quando fatigados, use Lavolho. Com apenas algumas gotas diárias seus olhos se conservarão límpidos e sadios.

LAVOLHO
HIGIENIZA OS OLHOS

(xxx)

## NO CAMPO

Vago, sozinha, pelo campo aberto
Ao sol a pino, ao festival do estio.
Meus passos erram pelo chão coberto
Da fina relva que margeia um rio.

Circumdo o olhar... A poucos passos, perto
Da rocha onde a agua escorre como um fio,
Sobe um coqueiro — tronco firme e certo,
Palmas ao vento, solitario e esguio!

Sinto, feliz, que a vida desabrocha
No campo, no grotão, na flor, na rocha,
E os braços abro á seiva que ella encerra!

Banhe-me o ser! Penetre em cada poro!
Quero sentir, na luz que bebo e imploro,
Que em mim palpita o coração da terra!

CARMEN LUCIA

Clinica especializada de doenças de senhoras
DR. OCTAVIO DE ANDRADE
Rua da Assembléa, 115 — 2º andar, das 13 ás 17 horas. — Tels.: 22-1591 e 27-3759.
(xxx)

Dorothy Lamour
PARAMOUNT
diz:
"NO CINEMA USAMOS O SABONETE LEVER PORQUE É SUA ACTIVA ESPUMA QUE PROPORCIONA UMA CUTIS MARAVILHOSA!

Ao renovar a maquillage e ao deitar-se limpe sua cutis á maneira de Hollywood

*Póros dilatados! Pelle cansada!* Cuidado! Residuos de poeira não removidos provocam desagradaveis consequencias. Faça como as estrellas — permitta que Sabonete Lever a proteja! Sua espuma cremosa é especialmente ACTIVA, penetra profundamente nos póros, remove todas as impurezas! Use-o ao renovar a maquillage e sempre antes de deitar-se. Poucos dias bastarão para devolver-lhe uma cutis adoravel, macia e jovem. Este alvo e puro sabonete é economico, possuindo tambem perfume fragrante e duradouro.

SABONETE LEVER
usado por 9 entre 10 estrellas do cinema
LTS38-033

(xxx)

OLEO INDIGENA PERFUMADO
CONTRA CASPA, EVITA QUEDA E CABELLOS BRANCOS.
Pelo Correio, 6$000. — Pedidos: C. Postal 2281
(xxx)

# Os celibatarios vivem menos

Os problemas e os inconvenientes da vida conjugal já tem sido objecto de debates sem conta. Encarando o assumpto por angulos differentes, philosophos, romancistas, sacerdotes e jornalistas, têm discutido os males e perigos dessas veneravel instituição.

Tanto se fala, que cada vez mais se generalisa o velho ritão: "Quem pensa, não casa..."

Como se já não bastassem os golpes demolidores, eis que Will Durant com sua autoridade de philosopho, emitte este conceito: "Emquanto não houver filhos, a mulher tem o dever de trabalhar, como antes de casar o fuzia. Ella deve se compenetrar da obrigação de se tornar um factor economico, para que o homem possa usufruir no casamento de haver perdido a liberdade do celibato".

Tão parcial parece-nos o ponto de vista do eminente philosopho que, para elucidar a questão, recorremos ao auxilio de estatisticas que focalisam factos interessantes. Do que nos provam esses documentos officiaes, resulta bem differente a vida de solteiro — não é a existencia venturosa e despreoccupada que muita gente apregoa.

Eis o que nos dizem as estatisticas:

A proporção na mortalidade dos celibatarios é de 50% maior do que a dos bons casados e a das solteironas, 15% superior á das casadas. O celibatario é 10 vezes mais que o homem casado, sujeito a disturbios mentaes e a solteirona é 6 vezes mais propensa a molestias nervosas do que sua irmã casada. Além disso, verifica-se que os celibatarios são mais frequentemente victimas de desastres e accidentes do que os casados.

De que maneira se explica essa desproporção?

Temos nas palavras de outro americano notavel, o dr. Martson, a resposta elucidativa. O homem casado estabelece insensivelmente uma norma de vida, que traz grande beneficio á sua saude; tem o tempo necessario ao somno, o repouso conveniente e refeições a horas certas, condições essenciaes para manter o equilibrio do organismo. Os cuidados e precauções, ás vezes excessivas, com que o cerca a esposa carinhosa, em vez de provocar irritação ou commentarios jocosos, deviam ser tomados como bençãos dos céos. Se chove ella insiste para que o marido leve o guarda-chuva e as galochas; se a temperatura cáe, ell-a, que traz um agasalho; se o esposo fuma demasiadamente ou engole os alimentos, sem ter o cuidado de os mastigar, um sermão o adverte dos inconvenientes a que se expõe. Não consente que uma tosse persistente corra por conta do cigarro; antes que se transforme em maior mal, ella leva o marido ao medico, para que se trate.

Nada disso acontece com o celibatario, e como ninguem se preoccupa com a saude delle, os signaes de alarme muitas vezes degeneram em molestia seria.

O homem que tem encargos de familia não disperdiça inutilmente tempo e energia; recolhe-se a horas normaes e não prejudica a si mesmo, perdendo noites de somno.

"Dir-se-ia que o casamento, prosegue o dr. Martson, accentua e fortalece a personalidade do homem. O lar e a familia são elementos essenciaes para completar seu equilibrio physico e mental. A vida do celibatario é uma vida solitaria. E a solidão tem influencia morbida sobre o individuo, principalmente quando se approxima a velhice — torna-se introspectivo, tristonho ou irascivel".

Apezar de suas discutidas vantagens, podemos affirmar que é ainda no casamento que se encontram as maiores e mais completas garantias de vida; basta, para isso, attentar na pressa com que os divorciados e viuvos, procuram recomeçar o "captiveiro" conjugal. A saudade e a experiencia que tiveram da vida de casado, encaminham-n'os quasi insensivelmente aos pés do altar.

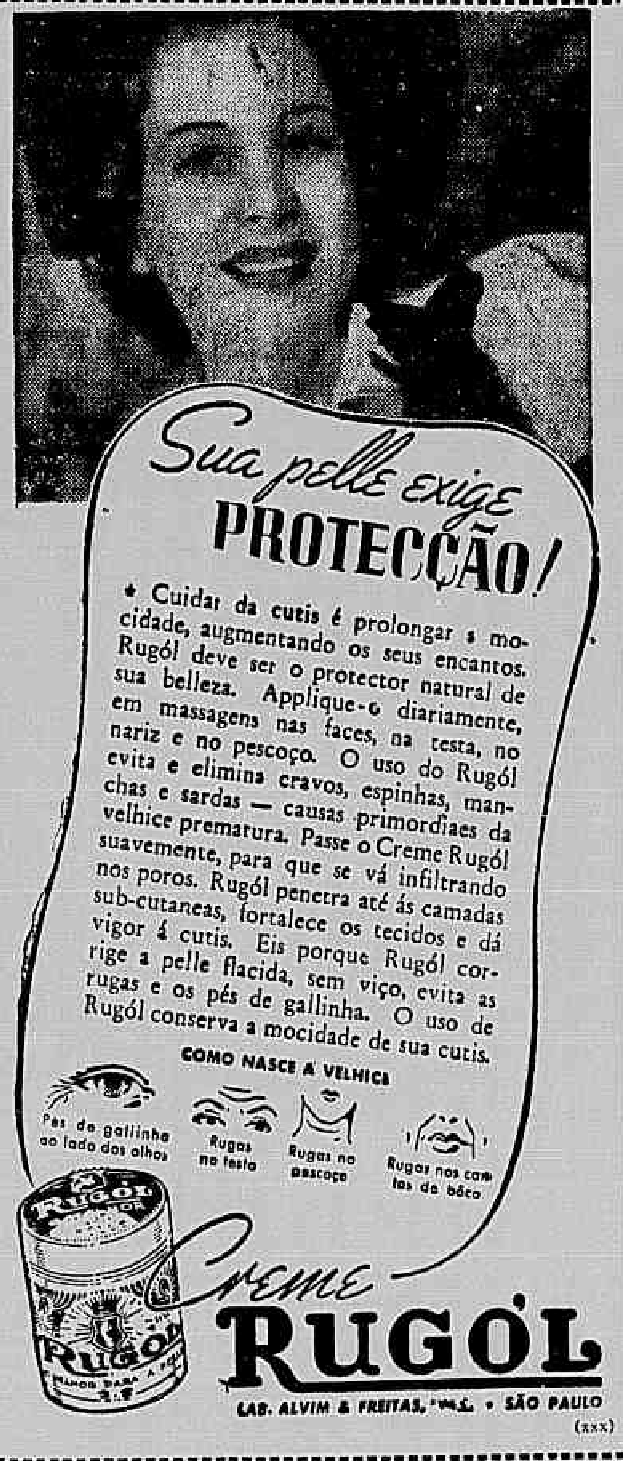

Sua pelle exige PROTECÇÃO!

• Cuidar da cutis é prolongar a mocidade, augmentando os seus encantos. Rugól deve ser o protector natural de sua belleza. Applique-o diariamente, em massagens nas faces, na testa, no nariz e no pescoço. O uso do Rugól evita e elimina cravos, espinhas, manchas e sardas — causas primordiaes da velhice prematura. Passe o Creme Rugól suavemente, para que se vá infiltrando nos poros. Rugól penetra até ás camadas sub-cutaneas, fortalece os tecidos e dá vigor á cutis. Eis porque Rugól corrige a pelle flacida, sem viço, evita as rugas e os pés de gallinha. O uso de Rugól conserva a mocidade de sua cutis.

COMO NASCE A VELHICE
Pés de gallinha ao lado dos olhos
Rugas na testa
Rugas no pescoço
Rugas nos cantos da bôca

Creme RUGÓL
LAB. ALVIM & FREITAS, LTDA. • SÃO PAULO
(xxx)

ROUPAS DE BANHO
O CAMIZEIRO recebeu dos Estados Unidos as ultimas novidades em "maillots"!
O CAMIZEIRO possue um grande armazem sómente com artigos para banho de mar!
90 % das roupas que se vêem em Copacabana, Icarahi, Flamengo ou Vieira Souto, são compradas no
O CAMIZEIRO
28, 30, 32, 34 Assembléa
MAILLOTS VENCEDOR e Neptuno PARA 1941
O CAMIZEIRO
28-30-32-34 ASSEMBLÉA
(xxx)

Instituto de Belleza Marilú
Dirigido por Mme. Hygino
Tratamento das rugas, cravos, espinhas, manchas, cabello branco, emagrecimento
Av. Rio Branco, 128-A, 2º and. S. 209 — Tel.: 42-4872.
(xxx)

Bolsas e Luvas
MILHARES DE BOLSAS EM CENTENAS DE MODELOS, A PREÇOS INACREDITAVEIS:
Bolsas de legitimo crocodilo, com lindos fechos, desde ... 90$000
Bolsas de verniz, novo modelo a ... 20$000
Luvas de pellica, todas as cores, a ... 18$500
Luvas de suedine, typo sport, a ... 9$800
NOVIDADES EM LUVAS DE TRICOT, FILET E CROCHET
CASA SOARES
RUA SETE DE SETEMBRO, 121
JUNTO A RUA GONÇALVES DIAS
(35142)

## A EDUCAÇÃO DA MULHER ATRAVÉS OS SECULOS

Antigamente, principalmente na nobresa, sacrificava-se as moças ao casamento sem amor. Acontecia muitas vezes que o contracto era assignado antes da mulher chegar a edade da razão. Foi aos doze annos que Catharina de Vivonne ficou noiva de Charles d'Angennes, marquez de Rambouillet.

Mesmo áquellas que seriam capazes de reflectir não lhes davam tempo para reflexões. Escolhiam por ellas e a escolha era determinada pelos calculos de uma pretensa cultura, ambição ou interesse, influencia, troca de favores ou dinheiro.

A lei reconhecia o direito dos paes em desherdar um filho se este lhes faltasse com a obediencia.

Mademoiselle de la Mothe, tão fina, tão delicada, tão encantadora, foi assim presa ao duque de Ventadour, feio, mal feito, baixote, dissipador e que vivia nos deboches, mas era primo do principe de Condé... A unica compensação que teve com o casamento, foi a de ter junto á rainha um assento de duqueza.

"Helas! qu'on le lui donne, il lui coût assez cher", murmurou tristemente Madame de Sévigné que assistiu a sua apresentação na côrte.

Margarida de Rohan causou um verdadeiro escandalo quando se revoltou contra sua mãe decidindo-se a esposar aos vinte e oito annos, Chabot, um dos mais bellos cavalheiros do seu tempo, mas, que não passava de um cadete de bôa familia.

Toda a alta sociedade condemnou-a por esta insubordinação: "Madame, disse-lhe Madame de Choisy depois da cerimonia religiosa. Deus nos dê a graça de não nos abrir os olhos para que não veja nunca o erro que commetteu".

A obrigação de respeitar no casamento as conveniencias das familias, era considerado como um dever social, e em certas occasiões, o Parlamento era obrigado a intervir.

Uma só vez, (como máo exemplo), o Parlamento defendeu Madame de Limoges, mãe excepcional, mãe indulgente e romanesca que entregou sua filha ao homem que esta escolheu, contra a approvação do seu tutor.

Na burguesia a autoridade dos paes era menos severa. Quando chegava o momento de casar as filhas, elles procuravam um marido de situação equilibrada, dentro de sua classe. A união parecia a elles mais feliz quando a fortuna correspondia...

As filhas sempre levavam um dote.

Furetière demonstrou que esta estabilidade dava ao casamento effeitos milagrosos!

A moça que tinha de dote seis mil libras deveria se contentar com um comissario de policia ou um sargento. A que tivesse doze mil libras podia pretender um procurador.

A que tivesse mais de trinta mil libras podia ter a ambição de desposar um thesoureiro, um auditor de Contas, um pagador de rendas... O dote era o fiel da balança da felicidade...

SENHORAS
CAPSULAS DE APIOL-SABINA ARRUDA
Tubo 9$
Á VENDA NAS PHARMACIAS E DROGARIAS
(xxx)

MEIAS
CASA CARNEIRO DA CUNHA
A LOJA DAS BOAS MEIAS
Ramalho Ortigão, 5 - a 5 passos da Carioca

Tapetes de linoleum CALMAR e SERVICE-BOND a preços populares, á venda em todas ás boas casas
ASA MARCA
UNES REGISTRADA
— A MAIOR E MELHOR ORGANIZAÇÃO DO BRASIL —
82 — R. 7 DE SETEMBRO — JUNTO A' AVENIDA.
MATRIZ e ESCRIPTORIOS: RUA DA CARIOCA, 65 e 67
(xxx)

Conhece esta FRITURA DE FRUCTAS?

E' um prato delicioso e economico que se prepara em poucos minutos. Si quizer aprender a fazel-o, use o coupon abaixo e receberá, gratis, o receituario Royal "Economia Culinaria" cheio de receitas finas e appetitosas como esta.

GRATIS
Maria Silveira, Directora da Cozinha Royal
Dept. 159 B — Caixa 3215 — Rio
E' favor enviar-me o Receituario Royal "Economia Culinaria"
Meu Nome ....................
Rua ....................
Cidade .................... Estado ....................
(xxx)

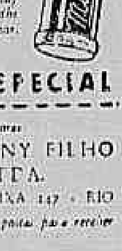

Elles a estão CONTEMPLANDO

Estarão seus labios divinizados pelo baton Michel

É seu dever parecer sempre e cada vez mais bella... ter a certeza de que seus labios permanecem frescos e juvenis... de suave e subtil colorido. Michel dá-lhe essa certeza — e mais ainda! O perfume que transmitte a seus labios, dá-lhes encanto irresistivel. Realce a sua belleza com Michel, cuja base — de um creme especial —, preserva a fragrancia dos labios, seja qual for a temperatura.

8 CORES QUE EMBELLEZAM
BLONDE, CHERRY, VIVID, BRUNETTE, CAPUCINE, SCARLET, RASPBERRY, CYCLAMEN
4 TAMANHOS: DE LUXO GRANDE, MEDIO, PEQUENO
Para completar sua maquillage use pó de arroz rouge aderente, e cosmetico Michel para os olhos, á prova d'agua.
OFFERTA ESPECIAL
dos distribuidores
LUIZ HERMANNY FILHO & CIA LTDA.
SEC. ATACADO - CAIXA 147 - RIO
* Remetta 1$000 em sello postal para receber um baton Michel.
NOME ....................
ENDEREÇO ....................
* Indique seu typo: louro ou moreno.
L. 343
(xxx)

# UMA HORA DE GLORIA

*(Novella de Mary Roberts, numa adaptação de Sylvia Patricia)*

(Continuação da 3ª pag.)

bações, a America era um paiz encantador. Tony offertára ao avô um novo livro: "Heróes de Quatro Guerras", e depois que os netos sairam, junto ao fogão da bibliotheca, elle se poz a ler. Mas em breve o volume tombou; o ancião adormecera.

Dias depois, veio a neve e na forçada reclusão daquella casa onde se sentia estranho, Vôvô Rogerio tinha cada vez mais saudades da sua tranquilla fazenda. A's vezes, olhando da janella creanças que brincavam alegremente na rua, desejava que Tony lhe désse um neto; pouco depois, porém, observando Muriel, abanava a cabeça sentindo que ella não nascera para ser mãe...

Numa tarde azul e fria, Muriel deu um grande chá; estava satisfeita porque justamente pouco antes de chegarem os primeiros convidados, um creado lhe dissera que o sr. Rogerio havia saido para um curto passeio. Antes assim, pois os elegantes visitantes talvez não apreciassem muito as excentricidades do ancião... Tudo correu ás mil maravilhas.

Mas eis que já quasi no fim da festa, indo Muriel mostrar a um grupo de amigos a bibliotheca de Tony, deparou horrorizada com este quadro: sentado Rogerio, e, numa outra cadeira, um copo nas mãos — céos! — um chauffeur!

A moça teve apenas tempo de fechar a porta empallidecendo ante o sorriso dos visitantes... Naquella noite, não desceu para jantar; a sós com o neto, o velho sentiu-se satisfeito e conversaram os dois demoradamente. O rapaz tirou então do bolso um convite da Casa Branca e ao recebel-o Vôvô Rogerio indagou desconfiado: — O que me querem lá? Não faço questão nenhuma de conhecer de perto o "homem"... Mas Tony insistiu e quando o velho soube que haveria uma banda de musica, decidiu-se a ir. Os dias corriam lentos; não sem muita luta, Tony levou o avô ao seu alfaiate afim de encommendar um terno de cerimonia para a tal recepção. E Vôvô Rogerio mais uma vez encontrou os Mosely. Estavam ambos muito bem trajados e pareciam mais infantis do que nunca; mas avistou-os apenas de longe e sem saber porque voltou para casa estranhamente preoccupado. Era justamente naquella tarde a festa da Casa Branca: chegando á casa, encontrou o novo fato e Henry prompto para ajudal-o na toilette: — Não sei o que pareço, mettido neste casaco de rabo — resmungou o ancião olhando resignadamente a junto ao fogo, achava-se Vôvô casaca. O creado sorriu: — Pensei a mesma coisa, a primeira vez que me vi assim, senhor. — E quando foi? Pensei que os inglezes nasciam de casaca... O creado hesitou, antes de responder: — Pouco depois da guerra, senhor. Não havia trabalho e as medalhas pouco dinheiro davam... Entre um mergulho no Tamisa e um logar de copeiro... escolhi a casaca! Num impulso, Vôvô Rogerio ergueu-se da poltrona, exclamando: — Sou um velho idiota, Henry! — e, ás pressas, desceu as escadas, ganhou a rua.

Quando Tony chegou á casa ás seis horas, foi directo á bibliotheca que achou vazia: — Onde está meu avô? — indagou. — Faz algum tempo já que saiu — informou Henry. O rapaz pediu um whiskey e accendeu um cigarro: estava um pouco preoccupado e quando o creado voltou com a bebida, perguntou: — Não disse onde ia? — Não, senhor; parece que se lembrou subitamente de alguma coisa e disse — perdõe a expressão — que era um velho idiota. Tony resolveu esperar, lendo os jornaes. Olhando para um canto da peça, viu sobre uma cadeira o inseparavel cache-col do velho e sentiu-se mais preoccupado ainda. Naquelle instante entrou Muriel: — Elle foi embora sem isto — fez o rapaz. — Embora? para a fazenda? — indagou a moça num tom esperançoso. — Não se sabe para onde; creio que vou telephonar para a policia. — Não seja tolo, não ha de ser nada. Tony não telephonou á policia; subiu ao quarto do velho e alli pensou, com remorso: — Tem recebido tão pouco de nós! Apenas cama e alimento. Deus meu, se lhe succedeu alguma coisa!...

A's oito horas, quando, pezar dos protestos de Muriel, Tony appelava para a policia, Vôvô Rogerio voltou. Henry, que lhe abriu a porta, não poude deixar de dizer: — Estavamos bem assustados, senhor. Teve alguma coisa? — Nada; apenas quero sentar-me, porque estou cansado.

Foi no hall, atirado numa cadeira, que Tony foi encontral-o, parecia exhausto e muito mais velho ainda: — Lamento, Tony — disse um pouco offegante — nutos. Estive occupado. Tony fitou o velho estava muito pallido e a cicatriz que uma bala lhe deixára no rosto parecia agora mais viva. Passando um braço em torno aos hombros vergados do ancião, o rapaz murmurou: — Conte-me o que houve, velho soldado; e vamos para a cama. Mas Vôvô Rogerio abanou a cabeça: — Se eu não vestir a casaca, Henry morrerá de desgosto...

Uma hora depois estavam a caminho da Casa Branca: quando o automovel parou, o velho disse a um policia que alli se achava de serviço: — Tudo está arrumado, Bill. O homem estremeceu, não tendo reconhecido, em traje de gala, aquelle que lhe falava; mas logo sorriu, dizendo: — Graças ao senhor, Coronel.

E Tony deu graças aos céos por Muriel não estar presente...

Se as galas e o cerimonial da Casa Branca, impressionaram Vôvô Rogerio, naquella noite, elle nada demonstrou. Parecia absolutamente indifferente aos uniformes, ás condecorações, ás toilettes e ás joias das damas e até mesmo á banda de musica. No emtanto, todo mundo olhava para elle, attrahido por aquelle rosto doce e energico a um tempo, por aquelle corpo erecto. E de subito, notando aquella attenção, Tony sentiu-se orgulhoso do avô. Era um batalhador; na familia todos haviam sido batalhadores.

Tudo correu bem até poucos momentos depois de ter Vôvô Rogerio apertado a mão do Presidente. A um canto do salão conversava Tony com um official de Gabinete quando ouviu o Secretario dizer:

— Rogerio Rogers, tem algum parentesco com Rogerio Alexandre Rogers?

— E' este o meu nome.

— Como? — ainda hoje estive a ler num novo livro: Heróes de Quatro Guerras, alguma coisa sobre a sua pessôa. Não pensei que... — e voltando-se para Tony: — Onde está a condecoração delle? Tem a medalha de Honra e devia trazel-a esta noite.

O velho olhou o Secretario e respondeu: — Isto passou-se ha muito tempo, senhor e o preço das medalhas baixou muito.

Num momento espalhara-se pelas salas a noticia da presença do antigo heróe que em breve se viu cercado. Mas se aquillo representava para Vôvô Rogerio uma hora de gloria, elle nada deixava perceber. Sorria de vez em quando, mostrando os dentes de porcelana e quando lhe vieram dizer que o Presidente desejava vel-o no dia seguinte, limitou-se a dizer: — Tenho que lhe falar sobre um certo assumpto.

E de subito pareceu muito fatigado, como se não pudesse mais supportar toda aquella admiração que sobre elle cahia; voltando-se para Tony, pediu: — Leve-me para casa, filho. Mas não queriam que elle se fosse; quando emfim, seguidos por um grupo que applaudia, chegaram á porta da rua, o velho disse: — Vamos á estação, Tony. — Tem algum amigo que parte? — indagou o rapaz. O ancião sorriu. — Dois jovens que encontrei por acaso e que em grandes difficuldades, tinham resolvido desertar da vida. Se não fosse Henry... — Henry? — fez Tony atonito — o que tem elle com isto? — Disse que havia sempre o Tamisa, ou qualquer outro rio, naturalmente. Os creados ás vezes são interessantes, filho.

— Mas os dois jovens? — Fomos encontral-os debruçados numa ponte, o policial e eu; bom rapaz o Bill. E está tudo arranjado: vão para a fazenda esta noite e lá terão trabalho e conforto. A casa é grande!

Tony meditava: que frivola, vasia existencia levavam elle e Muriel e como se tinham occupado pouco com Vôvô Rogerio... O seu proprio trabalho, para que servia num mundo tão cheio de angustias de lutas e de soffrimentos? Em silencio tomou a mão do velho e depois, timido, murmurou:

— Que grande alma é a sua, vôvô! Creio que aprendi muita coisa esta noite.

Não entrou na estação; a sua presença seria demais...

Uma semana depois Vôvô Rogerio voltava para a fazenda; naquelles ultimos dias tinha sido muito procurado: embaixadores, membros da Côrte Suprema, grandes vultos da Marinha, etc.

Henry arrumou as malas do viajante; ao deixar a casa de Tony, o velho combatente fez ao copeiro inglez uma saudação militar: — Adeus, major, felicidades. — Adeus, coronel — fez Henry, em continencia e mal contendo a emoção.

Muriel e Tony levaram o avô á estação. Parando o viajante para saudar seu amigo o chefe do trem, este indagou: — Viu o Presidente, senhor?

— Sim: tinha algo a dizer-lhe...

O trem ia partir; com surpresa viu Vôvô Rogerio, Muriel enlaçar-lhe o pescoço e beijar-lhe o rosto. Mais surpreso teria ficado se ouvisse, de volta para casa, a mulher do neto dizer a este: — Eu devia ter sido melhor para elle que é tão bom, não é? E gravemente, o rapaz respondeu: — Sabe o que elle é, querida? um Americano, um Democrata!

No trem, Vôvô Rogerio fazia as suas arrumações. Tudo ia bem, pois salvára aquellas duas creanças grandes que estavam agora á sua [illegible].

Como não havia ninguem no compartimento que Tony havia reservado, tirou a dentadura; depois collocou os oculos e abriu o livro que tinha sobre os joelhos: — *Heróes de Quatro Guerras*. O que é um heroe, afinal? Tom e Harry em Arlington e Henry servindo pratos em torno a uma mesa? John Mosely querendo com Margery entre os braços enfrentar a Eternidade?

O velho abanou a cabeça. Era agradavel o balanço do carro; o livro tombou ao chão... E quando Ed, o chefe do trem, veio saber o que o velho havia dito ao Presidente, Vôvô Rogerio tinha adormecido.

# CHRONICA SCIENTIFICA

*FLORIANO DE LEMOS*

## O quarto mandamento

*1. — AMAR E RESPEITAR*

O quarto mandamento determina-nos amar e respeitar pae e mãe, obedecendo-lhes e auxiliando-os em todas as circumstancias justas e naturaes da vida. E esse respeito e aquella obediencia se estendem a todos os nossos superiores. Mas não é só. Elle "manda" fazer isso; em seguida, "prohibe" que offendamos, de qualquer modo, os paes e superiores.

Acontece que na lei de Deus nunca fica esquecido o principio geral do *tanto por tanto*. Por isso, o quarto mandamento contém as obrigações dos paes para com os seus filhos e as dos superiores para com os seus subalternos. Taes obrigações são muitas, abrangendo as mais complexas medidas de assistencia e hygiene: alimentação, preservação de males, tratamento de enfermidades, ensino que garanta um meio honesto de viver em sociedade. No que toca á vida espiritual, o quarto mandamento obriga ao bom exemplo e á boa doutrinação.

*2. — A SOCIEDADE CIVIL*

Ninguem vive isolado. O homem é o classico animal gregario, de que falam os compendios: é o *politikon zoon* de Aristoteles. Cumpre que as familias se unam, para o auxilio mutuo, tão necessario na existencia social. Dahi o aperfeiçoamento. E tambem a possivel felicidade commum. Unem-se as familias, sob a autoridade de um chefe: e ahi temos o imperativo da solidariedade, da assistencia mutua, por bem da sonhada melhoria de situação e por bem daquella felicidade que só tem servido de thema para os poetas.

O homem colloca a felicidade onde elle nunca está — rezam os versos mais bellos da literatura universal. E porque esse desencontro? A explicação parece muito facil, crystallina como a agua das fontes: é porque o homem esqueceu o quarto mandamento. Nem paes, nem filhos; nem superiores, nem subalternos se preoccupam muito com elle...

*3. — A BONICULTURA*

Um dos corollarios forçados da obediencia ao quarto mandamento seria o que se póde chamar a *bonicultura*, isto é — a cultura do que é bom, o cultivo da bondade. Ora, a bondade é indispensavel na vida social. Ella torna a existencia em commum, não apenas uma coisa perfeitamente supportavel, apezar dos seus trabalhos e contratempos, mas ainda uma pagina viva verdadeiramente brilhante e consoladora. Ella aperfeiçôa — a obra do coração humano, polindo as arestas dos instinctos máos.

Nós nascemos, como se sabe, trazendo nos porões da nossa personalidade uma mistura de instinctos bons e de instinctos máos. Ninguem vem ao mundo perfeito, como anjo. Tambem nenhuma creança, liberta do cordão umbilical, dá o seu primeiro grito para dizer "eis aqui um bandido". Já um grande psychiatra, estudando os temperamentos, disse que todo homem é a somma dos temperamentos mais diversos.

*4. — LUZ E ESPIRITO*

A luz, que se nos afigura branca, é uma synthese de côres, de um ramilhete de tonalidades que abrem a sua anthese no arco-iris. Dir-se-ia o poente num extremo e noutro um arrebol. A maravilha se desdobra em roxo, anil, azul, verde, aureo, laranja, rubro... Mas misturem-se todas essas fachas do espectro, e aquella riqueza da palheta solar se transforma na modestia da luz que nenhuma côr possue.

Assim, quando se fala que cada um de nós *tem um pouco de louco*, ha uma verdade em campo, embora sob o anteparo do paradoxo. Do mesmo modo poderiamos convir que *todo louco tem a sua razão*. (Vêde esse admiravel livro de Clifford Whittingham Beers. *Um espirito que se achou a si mesmo*. Lê-se como romance e não é romance — disse dessa obra o philosopho William Jame).

E o certo é que a *personalidade normal*, concebida sob o ponto de vista psychiatrico, resulta do equilibrio entre todas as fórmas de *personalidade anormal*: a subjectiva (schizoide, psychasthenica, sensitiva), a objectiva (cycloide e epileptoide), a intermediaria (paranoide, hysterica, amoral). Nem ha separação absoluta, essencial, entre o estado de sanidade e o de doença do espirito. Com effeito, "não se conhece um unico symptoma de psychose que *não possa* ser encontrado em individuos normaes". (Mira y Lopez. *Dynamica da personalidad*.)

*5. — A OBRA DA BONDADE*

O professor Afranio Peixoto, quando director da Instrucção Publica, fez uma coisa que eu julgo a melhor e a mais transcendente de toda a sua vida, já de si tão notavel. Instituiu, como norma escolar, a obrigação dos alumnos contarem todos os dias, na resenha das aulas, *como um trabalho*, a boa acção que realizaram.

Por exemplo. O pequeno de dez annos de edade chega-se á professora e justifica-se de ter chegado um pouco atrazado porque veiu a pé, de casa. O tostão da passagem deu-o a um menino seu vizinho que ainda não tinha tomado café por falta de pão.

Outro menorzinho conta á sua mestra que ia atravessando a rua e viu um cego. Parou e deu-lhe o braço, conduzindo-o á calçada do lado opposto.

Um terceiro garoto escreveu, no caderno de obrigações escolares, que estava muito contente porque, na vespera, um menino mais fraco do que elle lhe deu um tapa, tendo como resposta estas palavras: "Moleque de rua é que briga. Eu te perdôo".

Infelizmente, a obra de Afranio não tem sido continuada. Em muitas escolas publicas, mórmente de bairros de gente pobre, e cursadas por filhos de quem não olha em casa por elles, é uma lastima o que se vê. Nada adeanta a instrucção, pela ausencia absoluta da educação. As professoras passam, ás vezes, terriveis quartos de hora. Muitos pequenos são indesejaveis.

Que poderá esperar a sociedade de semelhantes creanças? Os paes, que dellas não cuidam, mandam-nas para a escola, como se a escola fosse colonia correccional. Neste novo meio, que devia ser cheio de candura, os máos contaminam os bons, porque os exemplos de perversidade despertam os instinctos de baixo egoismo que dormem no fundo do eu humano.

*6. — MENORES DELINQUENTES*

O saudoso Mello Mattos costumava dizer que um juiz de menores não basta que tenha a necessaria preparação juridica: "são-lhe ainda indispensaveis conhecimentos psychologicos, psychiatricos, sociologicos, pedagogicos, e um *feitio moral especial* para tratar com os menores." (Relatorio á Conferencia Penal e Penitenciaria de 1930).

A conducta do menor reflecte o seu estado de vida, seus precedentes pessoaes, seu caracter, seus habitos, bem como as *influencias soffridas por elle no seu lar*. Ora, como a vida do lar, influem tambem no procedimento social do menor o logar onde elle trabalha e os outros meios que elle frequenta, bem assim a situação social e moral dos paes ou da pessoa encarregada da sua guarda.

E Mello Mattos, desde aquella época, já pugnava pela abolição da pena nos menores, substituida por um regimen disciplinar educativo. *Escolas de reforma*, isso sim! Escolas onde se daria instrucção primaria, ao lado do preparo moral, civico e profissional. E o grande juiz brasileiro sublinhava.

— Essas escolas não devem ter semelhança alguma com as prisões communs, nem em seu regimen, nem em sua fórma exterior, *nem no ser nome*.

*7. — "FEIÇÃO ESPECIAL"*

Calculem agora como devem ter extremecido, no socego onde jazem, os manes do nosso primeiro Juiz de Menores, com os factos agora passados num Reformatorio de meninas da grande capital paulista. Como se sabe, esse Reformatorio, que era dirigido, até bem pouco tempo, pelo dr. Candido da Motta Filho, consubstanciava uma das bellas e consoladoras creações do governo do vizinho Estado. O que ali se fazia, em materia de assistencia a menores, constituia motivo de justo orgulho para todo o paiz. Motta Filho encarnava o justo profissional procurado para a ardua funcção.

Mas a direcção do Reformatorio mudou. Hoje, está lá o dr. Enéas de Carvalho Aguiar. E o *Diario da Noite* acaba de publicar as declarações de menores do referido instituto, onde consta que ellas foram surradas com borracha e presas em cafúas sem alimento, despidas pelo proprio director que as esbofeteou.

Não é preciso encarecer o caso. Mas o curioso é que na defesa tentada pelo agente e seus cumplices, defesa essa publicada tambem na imprensa paulista, o facto é assim explicado:

"Houve no Instituto Profissional Feminino uma verdadeira revolta. Os funccionarios foram aggredidos pelas moças. *Uma das internadas ameaçou jogar o director pela janella*. Outras tentaram investir contra elle munidas de facas e tesouras. E então, depois de duas horas de luta, em defesa propria, o director tomou as indispensaveis providencias..."

Eis ahi tudo. O director teve medo de ser jogado pela janella! Os aggressores eram... mocinhas. Não havia outro remedio: em "legitima defesa" elle metteu-lhes a borracha. As lesões resultantes nas victimas foram reconhecidas pelo juiz de menores de São Paulo, na exposição da syndicancia a que procedeu e enviou ao secretario da Justiça. Valha-nos Deus! Mas que "feição especial" a daquelle director, para lidar com menores...

# A HOMOEOPATHIA SE PREOCCUPA COM O DOENTE

Pelo *Dr. Galhardo*

O Dr. Mure, após a publicação do projecto que organizara, conforme referi na chronica anterior, foi no dia 21 de dezembro de 1840, trinta dias depois de sua presença no Brasil, apresentado ao Imperador, a quem declarou: "Venho, em nome de todas as classes soffredoras que aspiram em França a mudar de posição, pedir a V. M. os meios de gozar, debaixo de um governo popular, do fruto legitimo de seu trabalho".

Attendido por S. M., no dia immediato, 22 de dezembro, seguiu para Santa Catharina, afim de escolher terreno propicio á execução de seu projecto de colonisação. Ao chegar em Desterro, capital da então provincia, relacionou-se com o dr. Thomaz da Silveira, illustre medico militar, convertendo-o á doutrina hahnemanniana.

Deparou-se-lhe em São Francisco, Santa Catharina, uma excellente area em optimas condições para installar a *colonia societaria ou phalansteriana*. Uma vasta peninsula fluvial formada pelo rio Sahy que separa Paraná de Santa Catharina e o pequeno rio São Francisco que desagua na bahia do mesmo nome.

Em dezembro de 1841 as cem familias francezas que installariam a Colonia Societaria do Sahy partiram do Rio de Janeiro para Santa Catharina, inaugurando-se a referida colonia no inicio do anno de 1842.

Nos dias 1 e 2 de dezembro de 1841 o dr. José da Gama e Castro, medico e redactor do *Jornal do Commercio*, politico portuguez exilado nesta capital, inseriu os dois primeiros artigos publicados no Brasil a favor da Homoeopathia, nos quaes revelou a presença do dr. Bento Mure, illustre homoeopatha francez, discipulo de Hahnemann, no Rio de Janeiro.

No dia 19 do mesmo mez o referido jornal deu publicidade a um artigo de autoria do dr. Mure, sob o pseudonymo de *Philomeus* e epigraphe-*Homoeopathia*.

Estes tres artigos representam as excellentes sementes em bôa hora lançadas sobre o fertil solo brasileiro, pois germinaram e proliferaram exuberantemente.

Na *Colonia do Sahy* o dr. Mure, com o objectivo de divulgar a doutrina hahnemanniana, fundou a Escola Supplementar de Medicina e o Instituto Homoeopathico do Sahy; fez o experimento do virus da cobra coral, isto é, da *Elaps corallinus*, organizando a pathogenesia deste notavel e utilissimo medicamento, o que até então ninguem havia feito. Além disto, tratou seus colonos com medicamentos homoeopathicos orientado segundo os principios da doutrina hahnemanniana que defendia com intelligencia e vigor de sua extraordinaria capacidade.

O inesperado successo da Colonia do Sahy contribuiu para que o illustre homoeopatha abandonando Santa Catharina voltasse para esta capital onde definitivamente se installou com o principal objectivo de propagar a doutrina hahnemanniana por meio do ensino das discussões, da clinica e estudo de novos medicamentos.

Para por em pratica seus desejos, procurou, antes de qualquer outro acto, regularizar sua qualidade de medico, de accordo com as leis do Brasil. Para isto apresentou e defendeu, perante a Faculdade de Medicina do Rio de Janeiro, uma these escripta em latim: *"Propositiones aliquot ad homoeopathiam confirmandam aptae"*, conquistando approvação com louvor. Habilitou-se, portanto, para o exercicio da medicina em nosso paiz.

Reuniram-se ao dr. Mure muitos medicos, além de muitas outras pessoas de elevada categoria social e grande capacidade intellectual, interessados todos pelo conhecimento e resultados que a clinica homoeopathica do notavel medico francez vinha dando publicas demonstrações. Entre taes medicos rememorarei alguns nomes, como os drs. Vicente José Lisboa, Francisco Alves de Moura, Domingos de Azeredo Coutinho de Duque Estrada, Manoel Duarte Moreira, Manoel Antonio, Henrique Tota, Thomaz Cochrane, José Henrique de Medeiros, Maximiano Marques de Carvalho, F. M. Soares de Souza, José Victoriano Santos de Souza, Luciano Lopes Pereira, Bento José Martins, Antonio Ildefonso Gomes, Joaquim Alves Pinto Guedes, João Vicente Martins e muitos outros que demasiado longo seria cital-os.

Com estes excellentes collegas, fundou o dr. Mure o Instituto Homoeopathico do Brasil no dia 10 de dezembro de 1843 e a Escola Homoeopathica do Brasil, no dia 12 de janeiro de 1845 e bem assim a Pharmacia Central, á rua São José 59, destinada ao fornecimento dos medicamentos homoeopathicos aos clinicos e á população do Brasil.

Estas novas organizações excitaram os allopathas e a polemica se installou violenta e aggressiva. De um e outro lado o ardor da discussão não raro esquecia a cortezia propria dos homens de sciencia, arrastando os adversarios ás verrinas pessoaes. Mas, apesar da enorme opposição exercida pelos partidarios da medicina official, a medicina de Hahnemann se diffundiu por todo o territorio brasileiro, taes os resultados optimos que colhiam, como ainda hoje conquistam, os doentes entregues aos cuidados dos medicos homoeopathistas.

Depois da victoria da propaganda, teve o dr. Mure dois concorrentes que procuraram conquistar o titulo de *Introductor da Homoeopathia no Brasil*, titulo que exclusivamente cabe ao intelligente homoeopatha francez. Foram estes os drs. Domingos de Azeredo Coutinho de Duque Estrada, brasileiro, e Emilio Germon, francez.

Façamos uma vista retrospectiva sobre os factos apresentados por estes dois medicos, factos estes que comparados aos relativos ao dr. Mure asseguram o direito que a este cabe.

Em 1836 a *"Revista de Medicina Fluminense"*, da qual era redactor o dr. Emilio Joaquim da Silva Maia, orgão da Academia Imperial de Medicina, em suas paginas 71, 112 e 149, transcreveu, sob o titulo "Doutrina homoeopathica, referencias sobre a Homoeopathia, insertas no "Repositario Literario da Sociedade das Sciencias Medicas e de Literatura do Porto". Eram referencias contrarias á Homoeopathia.

Ainda em 1836 o sr. Frederico Emilio John, natural da Suissa, estudante de medicina na Universidade de Leipzig, transferiu-se dessa Universidade para a Faculdade de Medicina do Rio de Janeiro, onde concluiu seus estudos medicos e doutorou-se em medicina, após defender uma these sobre a doutrina homoeopathica sob o titulo "Exposição da doutrina homoeopathica."

Mas defendeu these, apenas, pois nunca fôra homoeopatha, clinicando, ao contrario, sempre subordinado á doutrina de Galeno. Defendeu uma these sobre assumpto homoeopathico porque se tratava de uma novidade, doutrina ainda não conhecida no Brasil e haver elle deixado Leipzig no momento em que a Homoeopathia era estudada e discutida na Allemanha.

Nessa occasião o dr. Domingos de Azeredo Coutinho de Duque Estrada exercia na Faculdade de Medicina do Rio de Janeiro as funcções de secretario adjunto e de bibliothecario, cargos estes que o collocaram em contacto com o dr. Frederico Emilio John. Esta relação facultou-lhe conhecimentos sobre a doutrina homoeopathica. De taes conhecimentos, porém, não fez habitual uso, nem tão pouco propaganda.

O proprio dr. Duque Estrada affirmou: "Eu tinha assaz confiança em meus novos remedios, para empregal-os neste ou naquelle caso em que me falhavam os meios allopathicos."

Deprehende-se desta affirmativa, attencioso leitor, que o dr. Duque Estrada fazia habitual uso da medicina allopathica, utilizando-se da *medicina de Hahnemann nos casos em que a de Galeno falhava*. Não possuia, portanto, a convicção e a firmeza necessarias a um propagandista, incapaz por conseguinte de formar proselytos, attributos estes que somente os revelou a partir de 1846, em que converteu á homoeopathia o dr. Argemiro Antonio Corrêa do Rego, illustre allopatha.

A primeira publicação feita pelo dr. Duque Estrada sobre Homoeopathia foi inserto no *Jornal do Commercio*, de 9 de abril de 1845, inicio de uma violenta polemica em que se empenhou com o dr. Antonio da Costa, notavel cirurgião, um dos maiores inimigos da homoeopathia entre nós.

Finalmente, appareceu pela primeira vez entre os homoeopathas no dia 10 de dezembro de 1843, data da fundação do Instituto Homoeopathico do Brasil.

Foi o primeiro medico brasileiro que empregou homoeopathia entre nós, mas fez occultamente, sem a firmeza e o desassombro exigidos como principaes virtudes de um propagandista.

O dr. Emilio Germon, natural da França, pretendeu, egualmente, ser o introductor da Homoeopathia no Brasil.

O proprio dr. Germon, porém, se contradiz, como passo a demonstrar, utilizando-me de seu "Manual Homoeopathico", 2ª edição, editada em 1848, cuja primeira veio á luz da publicidade em dezembro de 1843.

O dr. Germon chegou ao Rio de Janeiro, pela primeira vez, em 1823, como naturalista, caracter em que por Portaria do Governo Imperial, datada de 23 de fevereiro do mesmo anno, firmada por José Bonifacio de Andrada e Silva, foi autorizado a percorrer o Brasil, em estudos da Flora Brasileira.

Regressou á França em 1830, época em que affirmou ter travado conhecimento com a doutrina homoeopathica.

Em 1835 houve uma epidemia da *cholera Morbus* em Marselha, occasião em que o dr. Germon teve opportunidade de tratar grande numero de doentes deste terrivel morbus, salvando muitos, serviço este que mereceu agradecimento da população, conforme deliberou o Conselho Municipal de Marselha em sessão de 10 de abril ainda de 1835.

O espaço, intelligente leitor, obriga-me a reservar para a proxima chronica a conclusão do interessante assumpto historico de que me venho occupando.

HOMEOPATIA
ed do maior laboratorio homeopatico da America do Sul
ALMEIDA CARDOSO & C.
RIO AV. MAR. FLORIANO 11 CAIXA POSTAL 929
(xxx)

GUIA DAS MÃES
DR. WITTROCK
Ensina como alimentar, evitar doenças e tornar as creanças fortes. — 6ª edição, 15$ — Livraria Alves — Rio — S. Paulo — B. Horizonte. (xxx)

# FESTAS E TRADIÇÕES POPULARES

**A voz de bronze das cidades e villas — Os sinos cantando as alegrias e chorando as maguas do povo — Sentinellas alertas, tocando o rebate nas horas de perigo**

*Eustorgio Wanderley*

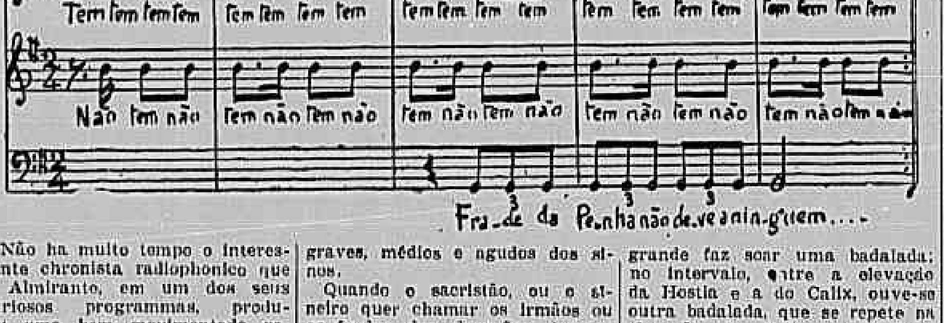

Não ha muito tempo o interessante chronista radiophonico que é Almirante, em um dos seus curiosos programmas, produziu uma bem movimentada reportagem sobre os sinos, — a voz de bronze das cidades e villas — soltando seu canto harmonioso do alto dos campanarios.

Os sinos estão, realmente, muito ligados á vida do povo, cantando, com elle, as suas alegrias, lamentando suas dores, irmanando-se, enfim, com a plebe nas horas de perigo, com o toque de alerta dos rebates.

A liturgia catolica faz dos sinos, que chamam os cristãos á oração, outros tantos christãos, baptizando-os com o nome de um Santo do seu *Flos-sanctorum*, dando-lhes um padrinho, ou paranympho, como se fossem, de facto, almas viventes, catecumenos, a quem as aguas lustraes purificassem do peccado original, da mácula que os levaria ao *limbo*.

E sua voz, assim sagrada, se eleva, alvigareira, á luz das madrugadas claras, entoando o toque das "matinas", ou, na hora-ametista do crepusculo, badalando, saudosa, o toque suavissimo do "Angelus".

Nos dias risonhos de festa elles repicam, alegres, chamando os fieis á missa cantada; assim como, nas noites soturnas da quarta-feira santa, badalam, tristemente, o dobre angustioso do longo Officio de Trevas, quando, no templo, se vão apagando, uma a uma, as sete velas do candelabro symbolico, até reinar profunda escuridão.

Vinte e quatro horas depois da Missa dos Pressantificados, ainda na Semana Santa, a voz argentina dos sinos emudece, sendo substituida pelo ruido secco, estalejante, das "matracas", marcando as várias etapas do doloroso drama da Paixão, até ás oito horas do sabbado, quando resurgem do silencio a que se votaram, cantando sonoras aleluias.

E continuam, sublinhando de harmonia o rythmo continuo da vida, até que, uma noite, seu canto se torna mais doce e embalador, mais ameno e poetico, quando annuncia o Natal, em repiques de festas, como se cantassem a exortação angelica, reboando pela amplidão dos céos de Belém, onde brilhava a estrella que conduziu os magos do Oriente, através do deserto: "Glória a Deus nas alturas .."

O toque dos sinos, pelo menos em certas cidades do nordeste, tem uma technica especial. Geralmente as torres das igrejas têm tres sinos que são: o grande, o "meião" e o pequeno, collocados, respectivamente, na face principal da torre o primeiro, e os dois outros nas janellas lateraes ou "sineiras".

A esses tres tamanhos correspondem como é natural, os sons graves, médios e agudos dos sinos.

Quando o sacristão, ou o sineiro quer chamar os irmãos ou confrades das devoções, irmandades, ou confrarias "erectas" na igreja onde servem, essa chamada é feita por meio de tres badaladas do sino pequeno, pancadas que se repetem com intervalos de poucos minutos.

A chamada para a missa é feita tambem pelo sino pequeno, ou pelo "meião", com um toque começando por pancadas espaçadas, e que se vão emmendando, até se tornarem muito rapidas cessando assim.

São tres as chamadas para as missas communs ou rezadas: a 1ª uma bôa meia hora antes do inicio da cerimonia; a 2ª uns quinze a vinte minutos depois da primeira, e a 3ª quando o sacerdote se encaminha para o altar, afim de começar o acto liturgico.

Depois de cessarem as pancadas rapidas da primeira chamada o sineiro dá uma badalada forte, indicando, assim, ser aquella a primeira; duas badaladas após a segunda, e tres badaladas em seguida á terceira chamada.

Durante a missa, no momento da elevação da Hostia, o sino grande faz soar uma badalada; no intervalo, entre a elevação da Hostia e a do Calix, ouve-se outra badalada, que se repete na elevação do Calix, seguindo-se um rapido repique dos outros sinos, ou apenas uma serie de oito a dez "piques".

Para indicar que a festa terá sermão, o segundo repique é interrompido ao meio por um dobre do sino grande.

Os "piques" são acordes dos tres ou mais sinos do campanario, tocados simultaneamente, a um só tempo. Nas missas funebres esse repique é substituido por "dobres", que são duas badaladas seguidas e compassadas.

As missas festivas, solennes, ou cantadas a tres padres, têm seu annuncio feito com tres repiques, que começam por tres "piques" fortes, com intervalos de alguns segundos de um para outro. O sino pequeno preludia, então, o repique, sendo seguido pelo "meião", e, por fim, pelo grande que faz o floreado. "O pequeno bate pancadas seguidas, no rythmo de um andamento "alegre", valendo, cada bandalada, uma colcheia de um compasso binario.

O "meião" bate, no mesmo rythmo e andamento, "contando" em silencio, o tempo de uma colcheia pontuada, e executando o valor de uma semicolcheia e duas colcheias, em ambas os tempos do compasso, emquanto o sino grande conta, em silencio, dois compassos, entrando, no tempo fraco do terceiro compasso, com "tercinas", ou tresquialteras em ambos os tempos, repetindo esse rythmo.

Para melhor educidação publicamos, no *cliché*, um repique dos tres sinos, supponde-os assim afinados: o pequeno em *ré*, o "meião" em *si* e o grande em *sol*.

Esse repique era "cantado" pelos garotos com os versos que, em seguida, publicamos, e nos quaes o verbo *ter*, na 3ª pessoa do singular do tempo presente do modo indicativo, e o adverbio *não*, explicava-se como expressões onomatopaicas do som dos sinos. Eis os versos:

— "Tem, não tem,
— Não tem, não tem...
— Frade da Penha
— Não deve a ninguem...
— Quem diz que deve
— Vergonha não tem..."
Ou com a variante:
— "Quem diz que deve
— Mais deve tambem..."

Nas horas de perigo os sinos tocam a rebate, successivas badaladas, alertando o povo, ou o chamando a pegar em armas na defesa dos seus direitos como o faziam durante as revoluções contra os déspotas e opressores da plebe.

No Recife assim tocaram, a 2 de fevereiro de 1848, quando da revolução praieira, durante a qual morreu o patriota Nunes Machado, em frente á igreja da Soledade, sendo levado depois seu corpo para a capelinha de Nª. Sª. de Belém, na Encruzilhada, onde ficou occulto á sanha dos legalistas vencedores na refrega.

O aviso de incendio é dado tambem pelos sinos na Mauricéa, sabendo o povo o bairro onde lavra o fogo pelo numero de badaladas dos sinos grandes das igrejas. Assim, 5 badaladas indicam que o fogo é no bairro do Recife; 6 no de Santo Antonio; 7 no de São José, e 8 no da Boa-Vista.

……

Sinos, — vozes de bronze das cidades e villas — teu som, alegre ou triste vibra, unisono, ao palpitar do coração do povo, nas suas alegrias que o fazem sorrir, ou nas tristezas que o fazem chorar de dor.

Louças e aluminio
Comprem no
O DRAGÃO
Rei dos Barateiros
RUA LARGA, 193
EM FRENTE A' LIGHT
Entrega á domicilio.
(xxx)

CABELLOS BRANCOS
QUÉDA DOS CABELLOS
JUVENTUDE ALEXANDRE
(xxx)

## Sobre as representações americanas

O Escriptorio de Expansão Commercial do Brasil em Nova York enviou a seguinte informação aos commerciantes brasileiros:

"Reiterando as observações que fizemos, ha mezes, tornamos a informar ás organizações commerciaes que não nos é possivel attender a pedidos para a obtenção de "representações americanas" no momento, uma vez que, dada a finalidade deste Escriptorio, dedicamo-nos á promoção da "exportação" de productos brasileiros para os mercados americanos. Teremos interesse e prazer, entretanto, em facilitar a obtenção de representações e a importação de machinas, petrechos, apparelhos ou quaesquer productos uteis ao desenvolvimento industrial ou agricola do nosso paiz. As firmas interessadas em importar artigos americanos deverão communicar-se com as Camaras de Commercio Americanas ou com o Department of Commerce, Washington, D. C. Convirá, em qualquer caso, especificar os artigos em que estão interessados, e nunca generalizar com "artigos ou representações americanas."

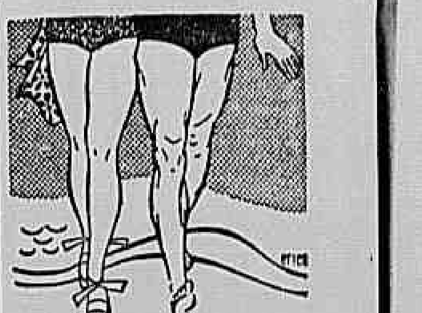
Anda muito?
PELA manhã, "prepare" seus pés com uma bôa fomentação de Untisal. Mesmo tendo de andar muito, Untisal, o santo remedio, manterá seus pés sempre frescos, descansados e sem dôres.
Distr.: ARAUJO FREITAS & C. — RIO
Untisal
(xxx)

## INDICADOR PROFISSIONAL

Annuncios Nesta Secção Telephonar Para 22-2190

### Advogados

**JOÃO NEVES DA FONTOURA e JAIR TOVAR**
Ed. Pedro II — Av. Graça Aranha, 26. Salas 407 a 409 — T. 42-8538 e 42-5468.

**Fernando de Andrade Ramos**
Avenida Graça Aranha, 43, 10º andar. Salas 1.001 e 1.002 — Tel.: 42-9524.

**DR. MARIO LEMOS** — R. 7 Set. 107. — Tel.: 22-0751. — C. Postal. 1.684. — End. Tel.: LEMOSARIO.

**Dr. FERNANDO MAXIMILIANO**
Esc. R. do Carmo, 49, s. 32. T. 26-3920.

**RODRIGUES NEVES** — Av. Rio Branco, 183, 10º and. Tel. 22-5255.

**MARCOS CONSTANTINO**
Av. Rio Branco, 117-5º, s. 510. T. 43-1398.

**HUMBERTO SMITH DE VASCONCELLOS** — Av. Rio Branco, 134, 3º pav., sala 307 - T. 22-4930.

**A. A. DE COVELLO**
Rio de Janeiro—R. Ouvidor, 69 a, 3º and. Salas 31 e 32 — Tel.: 43-6777. S. Paulo: R. Bôa Vista, 116-5º a; 2-4753.

**HERMES LIMA**
1.º de Março, 86, 1.º — Tel.: 43-1752.

**MOESIA ROLIM**
Advocacia criminal em geral. Crimes politicos e crimes contra a economia popular. Rua da Assembléa, 104, sala 614. — Telephones: 22-7016 e 42-5467. — De 10 ás 12 e de 16 ás 18 horas.

**WALTER GASTÃO BUTTEL**
Av. Nilo Peçanha, 155—S/811—T. 42-3184

**SIMÕES BARBOSA** — Advocacia e procuradoria em geral. Marcas e patentes. Naturalizações. Administração de bens. Ouvidor, 68-2º. — Tel. 43-8460 — Exp.: 15 ás 18 hs.

**ESCRIPTORIO JURIDICO FISCAL E COMMERCIAL.**
**DR. ANTONIO DE OLIVEIRA PINTO, Dir. Geral. FRANCISCO BARROSO, Dir. Commercial**
Materia Fiscal e questões affectas ao Sup. Tribunal, Tr. de Segurança e Cons. dos Contribuintes. Adiantam custas em causas de Montepios e Accid. no Trabalho. Av. Al. Barroso, 90, 6º. T. 42-7612.

**PAULO WHITAKER** - Rio e S. Paulo. — R. Quitanda, 47. — Tel. 23-0424.

**Dr. Bertolo José Ferreira**
Rua S. José, 84, 4.º - Tel. 22-0004

### Tabelliães e Cartorios

**OLEGARIO MARIANO**
Tabellião — R. B. Aires, 40. T. 23-5218.

### Engenheiros e architectos

**MARCELO ROBERTO**
**MILTON ROBERTO**
Architectos - Rod. Silva, 11-2º.

### Clinica medica

**DR. I. MALAGUETTA** — Rua do Carmo, 5. — Tel.: 42-0500.

**DR. OLIVEIRA BOTELHO** Da Acad. Nac. de Medicina — Tratamento pela Vaccina do Proprio Sangue do doente. Tuberculose, diabete, dermatose, etc. P. Russel, 162, 10º. Tel.: 25-1723. Das 15 ás 18 horas.

**DR. HEITOR ACHILLES**
Doenças do pulmão, Raios X. Ed. Nilomex, s. 707/9. Ts.: 27-2405 — 42-3671.

**Pedicuros Dr. Scholl**
(Dr. Scholl's Chiropodist)
Serviço moderno. Equipos e instrumental apropriados.
LOJA DR. SCHOLL
S. José, N.º 114. Tel.: 22-6817.
E' favor solicitar hora com antecedencia.

**DR. BARBARÁ** — Estomago, Intestino, Figado. Ed. Rex, 10º and. S/1011. Tel.: 22-7213. — Res.: 25-0880.

**DR. LUIZ RAMOS**—Ed. Rex. Alvaro Alvim, 37, s. 1.301, T. 22-6957; 1 ás 4.

**Dr. José Sarmento Barata**
MEDICINA INTERNA
Consultas diariamente de 2 ás 7 horas. Edif. Gonçalves Dias. Rua Assembléa, esq. Gonçalves Dias.

**DR. CASTRO GOYANNA**
Cons. e Res.: Barata Ribeiro, 167 — Tels.: 27-3220 e 47-0724.

**DR. FLORIANO DE LEMOS**
Todos os dias, das 2 ás 3. Rua S. Bento n. 30, sob., esq. de Avenida Rio Branco. Chamados pelo Tel. 38-3705.

**DR. OSWALDO ABREU**
Ed. Rex, 9º. S/917. T. 42-4719, ás 5 hs.

**DR. GERALDO SIFFERT**
Estomago, Figado e Intestino
Pratica nos Estados-Unidos.
Graça Aranha, 15. Ts. 22-7820 e 27-1547.

### Cirurgia

**DR. MARIO KROEFF** — Doc. Clinica cirurgica da Faculdade. Cirurgia geral. Tratamento do cancer pela electro-cirurgia. — R. Uruguayana n. 104.

**DR. ANTERO B. JUNQUEIRA** — Do Hosp. S. Frcº. Assis — Cirurgia, V. Urinarias, Gynecologia, Molestias Anorectaes: Quitanda, 53 (4º). 23-4840.

**DR. MARIO PARDAL**
Doc. da Faculdade - Cirurgia geral - Molestias de Senhoras. Av. Graça Aranha, 26, 6.º andar, sala 617, esq. Av. Alm. Barroso — 3ªs, 5ªs e sab. T. 42-2432; ás 4 horas.

**DR. JAYME POGGI** - Mol. Senhªs. 2ªs, 4ªs e 6ªs; 4 hs. Av. Rio Branco, 257.

**VARIZES** Ulceras e eczemas das pernas. Dr. Ballesté. R. Buenos Aires, 93; 4 ás 6. — Tels.: 23-0163/251678.

**Dr. A. O. La Porta** — Cirurgia. M. Senhoras. R. Mexico, 168, sala 409. 22-4710/47-0561.

### Medicos especialistas

**DR. ALVARES BARATA**
Coração, rins e syphilis. Das 2 em deante. Rua São José, 23 — T. 42-1621.

**DR. MANOEL DE ABREU**
Da Acad. Medicina — RAIOS X — Radiodiagnostico, Radiotherapia profunda. Av. Rio Branco, 257, 2º — T. 22-0442.

**DR. JOSE' MARIO CALDAS**
Da Ass. M. C. Emp. Municipaes Trat. hemorroidas sem operação. — Doenças ano-rectaes. Av. Graça Aranha, 15, 8º and., s. 804. Tel. 22-7820, das 16 hs. em deante.

**INSTITUTO HELCO**
com 26 salas para tratamento de
**PERNAS** ULCERAS VARIZES Eczemas.
Edemas, infiltrações duras. Erysipela e suas complicações.
**DR. JOAQUIM SANTOS**
Cura rapida, (mesmo antigas), sem repouso, sem operação e sem dôr. Rua da Quitanda, 26. — De 0 ás 7 horas. — Orienta o tratamento por correspondencia.

**Orthopedia Traumatologia**
**DR. J. ALMEIDA RIOS**
Docente da especialidade na Universidade e Hosp. de Prompto Soccorro; 15 annos de pratica exclusiva da especialidade. Rua Mexico, 168, 10º and. Ed. Mexico, das 14 horas em deante. Ts. 42-4662 e 27-3192.

**DR. COSTA JUNIOR**
Cancerologia. Radium. Raios X. R. Mexico, 98-4º. — Tel. 22-1587.

**DR. ESMARAGDO RAMOS**
Doc. Fac. Nac. Medicina — Doenças internas — Ap. Digestivo e Nutrição — Assembléa, 104 — Sala 315. Hora marcada: Cons.: 22-3757. Res.: 27-5690 — 2ªs, 4ªs e 6ªs. — De 9 ás 11 horas.

**DR. SAMUEL PRADO**
ASSIST. UNIVERSIDADE
Estomago, Figado, Intestinos, Ulceras gastro-duodenaes, Colites, Colecystites, Diabetes. Largo Carioca, 15-1º. Tel. 22-2600.

**DR. GUEDES MUNIZ**
Cirurgia, Doenças dos Intestinos, Recto e Anus. HEMORROIDAS e suas complicações — Com longa pratica. — Ed. Porto Alegre, 1001/2. — Tel.: 42-6354 — Das 3 horas em deante e hora marcada — Res.: Tel.: 27-1836.

PNEUMOTHORAX A DOMICILIO
**DR. SYLVIO FIGUEREDO**
Phones 47-2500—42-1614 e 27-7457.

**TUMORES E CANCER**
Dr. von Doellinger da Graça. Applicações de Radium e Raios X. Exames e tratamentos — Assembléa, 98. Ed. Kanitz; ás 3½ — 27-3218 e 22-2298.

### Clinica de vias urinarias

**DR. RODOLPHO JOSETTI**
Longa pratica dos hospitaes da Allemanha. — Modernas installações. Rua 13 de Maio n. 37 — 4.º Diariamente das 16 ás 19. Sabbados, das 14 ás 16. — Tel.: 22-1000.

**DR. EMILIO SA'** — Vias urinarias, doenças ano-rectaes, Quitanda, 17, 4º. — 22-7308 e Sta. Clara, 8, ap. 104; 27-9296.

**DR. SANTOS ROCHA**
V. Urinarias, Av. Rio Branco, 183, 6º. — T. 22-6784. Diario, 12,30 ás 15 horas.

**DR. SPINOSA ROTHIER**
Vias urinarias, complicações, doenças sexuaes. Trata sob controle endoscopico e microscopico. Hormonios sexuaes. — Edificio Carioca, 8º. — —2 ás 7 horas.

**DR. GILVAN TORRES**
Vias urinarias — Exame pre-nupcial. Affecções senhoras — Debilidade sexual. Assembléa, 98, s. 72 — 4 ás 7. T. 42-1071.

**Dr. Fernando Martins Ribeiro**
Cirurgia geral — Vias Urinarias. Pratica nos Hospitaes dos Estados Unidos. Consultorio: Quitanda, 17 - 6.º. — Tel.: 42-8546 — 2ªs, 4ªs e 6ªs, de 15 ás 18 horas. Residencia: Machado de Assis, 31 - Tel.: 25-5132

### Homœopathia

**HOMŒOPATHIA**
**DR. GALHARDO**
Edificio Rex — Salas 915 — Tel. 22-1560 — Das 14½ ás 17½ horas.

**Dra. Carmen Mynssen**
MEDICA
Clinica geral das senhoras e creanças e molestias chronicas — Consultas das 15 ás 18 horas — Rua da Constituição n. 45, sobº. — Tel.: 22-9485.

**DR. HARGREAVES**
Rua 7 de Setembro, 173. T. 22-7198.

**DR. A. DUQUE ESTRADA**
Assembléa, 43; 3ªs, 5ªs e sabs., ás 17 hs.

**DR. R. ELOY DOS SANTOS**
Homœopathia e applicações electricas — Ramalho Ortigão, 38. S. 16. — Tel.: 22-7321 — 15 ás 17.

**DR. DAVID CASTRO**
Do Hospital Hahnemanniano — Clinica de adultos e crianças. — Tel. 26-6249.

**DR. GODOY FERRAZ**
S. José, 74, 1º andar, 14 hs. Sta. Alexand. 181 (Hosp. Espirita) 9 hs., gratis.

### Sanatorios

**SANATORIO N. S. APPARECIDA**
Rua D. Mariana, 182. T. 26-2973. Doenças nervosas. Exclusivamente para o sexo feminino. — Director: Dr. Murillo de Campos. — Enfermeiras religiosas.

**SANATORIO RIO DE JANEIRO**
Rua Dezemb. Isidro, ns. 156/166 Tijuca — Tel.: 28-8200.
Para tratamento de doenças nervosas, endocrinas e da nutrição.
Curas de repouso e desintoxicação. Psychotherapia. Physiotherapia. Malariotherapia. Tratamentos pelo cardiazol e insulina. Assistencia medica permanente e a cargo de especialistas.
Pavilhões independentes para ambos os sexos, com quartos e apartamentos. Enfermagem especializada. — Confôrto e hygiene.

**SANATORIO BOTAFOGO**
Tratamento integral das DOENÇAS DO SYSTEMA NERVOSO
Methodos physiotherapicos e biologicos. Psychotherapia. Regimens alimentares. Todos os recursos complementares para diagnostico. Laboratorio de analyses clinicas, Raios X, Electrocardiographia, etc. — Gabinete Dentario — Aberto aos medicos e especialistas estranhos ao estabelecimento — Rua Alvaro Alvim n. 177. — Phone: 26-7222. — RIO.

**Sanatorio da Tijuca**
R. João Alfredo, 25. Tel. 38-1188
Doenças nervosas e mentaes de ambos os sexos. — Pavilhão separado para curas de repouso e desintoxicação. Tratamento moderno da eschizophrenia e das fórmas nervosas da syphilis. Assistencia medica especializada e permanente. Parques arborizados, Conforto, Hygiente.
Direcção: Dr. Arruda Camara e Drs. Irney Doyle.

**SANATORIO SANTA JULIANA**
Curas de repouso e tratamento biologico das doenças nervosas, exclusivamente para senhoras. Predio especialmente construido. Controle clinico do Dr. Robalinho Cavalcanti — Religiosas enfermeiras — R. Carolina Santos, 170. — Tel.: 29-3954. — Bocca do Matto.

**Casa de Saúde da Gavea**
Diaria 15$, em quarto separado. Doenças nervosas, Curas de repouso. Tratamentos modernos; insulina, cardiazol e malariotherapia. Assistencia medica permanente. Religiosas enfermeiras especializadas, installações confortaveis — Pavilhões para cada sexo. Bungalows isolados no vasto parque. Clima saluberrimo de montanha; 200 ms. de altitude, em meio de floresta. Estrada da Gavea, 151 — Telephones: 27-5120 e 47-2840.

**Casa de Saúde Dr. Abilio**
S. CLEMENTE, 155. Tel. 26-0807
Para nervosos mentaes, obsedados, convalescentes e intoxicados. Moderno tratº. da eschizophrenia pelo choque hypoglycemico e pela convulsotherapia (cardiazol intravenoso). Malariotherapia e outros tratºs. especializados. Regimen da liberdade vigiada. Acceita-se doentes com medicos externos. Corpo clinico especializado, sendo a Assistencia medica permanente.

**SANATORIO HENRIQUE ROXO**
Exclusivamente para senhoras e creanças.
Contrôle scientifico do professor Henrique Roxo e do Dr. Eurico Sampaio.
Para doentes nervosos e mentaes
Methodos especiaes e modernos de tratamento. — Insulinotherapia de SAKEL. Convulsotherapia de MEDUNA. Malariotherapia de von JAUREG — Tratamento e educação dos anormaes por processos medico-pedagogicos, objectivando o aproveitamento maximo dos retardados.
Assistencia medica permanente
Corpo seleccionado de enfermeiras, com longa pratica de tratamento das molestias dessa especialidade.
RUA VOLUNTARIOS DA PATRIA, 30 — Tel.: 26-2790.

**CLINICA DE REPOUSO SÃO VICENTE**
PROFS. GENIVAL LONDRES E ALUZIO MARQUES.
Tratamentos Biologicos, Regimes e Curas de Recuperação. — Rua Marques de S. Vicente n. 316 — Telephone: 27-4036.

**Casa de Saúde Dr. Eiras**
Psiquiatria, Neurologia, Cirurgia, Clinica Medica, Partos. Com pavilhões e corpo clinico especializado para cada clinica. — Rua Assumpção, 10. — Tel. 26-5900.

### Doenças nervosas e mentaes

**DR. MURILLO DE CAMPOS**
P. Floriano, 55; 2ªs, 4ªs e 6ªs; 4 horas.

**DR. ARGOLLO** — Electricidade medica—Rua S. José, 112, 1.º andar, diariamente 8 ás 12 e nas 3ªs e 6ªs, 20 ás 22 hs. — Consultas com hora marcada: 14 ás 17 hs. —Tel. 42-1127.

**Prof. Dr. Henrique Roxo**
Consultorio de clinica medica em geral e doenças mentaes e nervosas no Largo da Carioca, 6, salas 107 e 108, nas 2ªs, 4ªs e 6ªs, das 3 ás 8. T. 22-6860. Res.: Gustavo Sampaio, 104. Phone 47-2327.

**LIGA BRASILEIRA DE HYGIENE MENTAL**
A Liga mantem ambulatorios gratuitos diariamente, ás 8 hs., no Hospital Psychiatrico com o Prof. Plinio Olinto na séde da Liga, Ed. Odeon, salas 610 e 611, nas 2ªs-feiras, ás 16 hs., com o Dr. Bandeira de Mello, ás 4ªs-feiras, ás 16 hs., com o Dr. Manuel Novaes, nos sabbados, ás 10 hs., com o Prof. Dr. Januario Bittencourt e no mesmo dia, ás 15 hs., com o Prof. Dr. Plinio Olinto; nas 6ªs-feiras, ás 11 hs., na Clinica Psychiatrica, com o Prof. Dr. Henrique Roxo e Drs. Brabim Jorge e Manuel Novaes.

**DR. ROBALINHO CAVALCANTI**
Clinica Medica. Doenças Nervosas. R. Araujo Porto Alegre, 70, s. 1.109. Tels.: 42-6781 e 26-2481.

**Dr. Aluizio Marques**
Doenças Nervosas e Glandulas Endocrinas.
Av. Graça Aranha, 26 — 9º andar — Tels.: 22-9796 e 27-9954.

**Dr. Januario Bittencourt**
Docente Univer. Psicoterapia. Orientação educativa de crianças nervosas. Paralisias. Ed. Odeon, sala 819, 2ªs, 4ªs e 6ªs, de 3 ás 6 hs. — Tels.: 27-1976 e 42-8506.

### Oculistas

**Prof. Dr. Mario de Góes**
Oculista — R. Alvaro Alvim, 27, 2º Das 14 ás 17 hs. Tes.: 22-6376/22-5110.

**DR. JOSE' LUIZ NOVAES**
S. José, 85—2½ ás 6½ - T. 42-7781

**DR. JOAQUIM VIDAL**
Doenças e operações dos olhos — A's 15 hs. — R. Quitanda, 5. — T. 22-5421.

**PROF. LINNEU SILVA**
Tratº. medico e cirurg., das doenças e defeitos dos olhos. R. S. José, 85-5º. 22-6877.

**Dr. CARLOS ALBERTO CORREA**
Assistente do Prof. Lineu Silva. Rua S. José, 85 - 5º. — T. 22-6877

**DR. JOVIANO** Rodrigo Silva, 34 A 1 ás 4 h. T. 42-1090

**Dr. Abreu Fialho**
Doenças e operações dos olhos. R. Miguel Couto, 7 (3º). T. 22-0059.

### Laboratorios

**Dr. Jorge Bandeira de Mello**
Lab. de Anal. Clinica. — Assembléa, 115-2º. S. 9/13. T. 22-6358.

### Pulmão — Tuberculose

**DR. CARLOS ABILIO DOS REIS**
DOENÇAS DOS PULMÕES
7 Setembro, 94-7º. — T. 42-1466

### Clinica de creanças

**DR. ESBÉRARD LEITE**
Cursos de especialidade. Paris e Berlim Cons: 24, r. Gal. Polydoro, 9 ás 12; 26-4305

**PROF. MARTAGÃO GESTEIRA**
Clinica de Creanças. — Araujo Porto Alegre, 70, 10º. — Ts.: 22-6477/27-6461

**CRIANÇAS** - Drs. E. Bandeira de Mello e Zey Bueno Ouvidor, 183-3º. s. 316. T. 42-8272; 8 ás 6.

### Partos e molestias das senhoras

**DR. F. CARVALHO AZEVEDO**
Av. Alm. Barroso, 11-1º; 3 ás 6; 22-6024.

**DR. ALOYSIO MORAES REGO**
Da Assist. e da Pol. Bot. Ed. Nilomex; 3 horas. — Tels.: 22-9738 e 27-4103.

**Prof. Dr. Arnaldo de Moraes**
Cathedratico de Clinica Gynecologica da Faculdade Nacional de Medicina.
Partos e Doenças de Senhoras.
Av. Graça Aranha, 43, 5.º andar, das 4 ás 6 horas.
Tel.: 22-2004.
"MATERNIDADE ARNALDO DE MORAES".
Fim da rua Constante Ramos — (Copacabana), das 11 ás 12. T. 27-0110.

**Dr. João de Alcantara**
Cirurgia, Molestias das Senhoras, Urologia. Edif. Porto Alegre, rua Araujo Porto Alegre, 70, de 1 ás 6. — Tel.: 42-0815.

**DR. ASDRUBAL ROCHA**
Trat. das doenças da Mulher, sem operação. Ed. Porto Alegre, 10º, 2 hs. 42-6933.

**DR. V. GAEDE** Assist. residente Maternidade Arnaldo de Moraes, pratica hosp. Vienna, Berlim, Paris. Partos, Gynecologia, Cirurgia. Consultas: 7 ás 10 hs. Maternidade Arnaldo Moraes. T. 22-0110. Quitanda, 3; 3 ás 5 hs.

**Dras. Luza e Beatriz Duque**
Partos, clinica de senhoras — Ouvidor, 183, s. 418; 2ªs, 4ªs e 6ªs, de 1 ás 3. T. 42-3339. R. T. 22-1754.

**CLINICA PRIVADA DR. RAUL PACHECO**
Edificio "Thermas Carioca" — 2º andar — Lapa — Passeio Publico. Rua Teixeira de Freitas n. 27. — Tels.: 22-1945, 22-1946 e 26-6729. Partos e molestias de senhoras, tumores do seio, regimens, etc. Radium, Raios "X", laboratorio de analyses, exames pré-nupciaes, de contrôle periodico de saúde e de amas de leite. Internamento de doentes para operações, tratamentos e partos; preços communs.

### Pelle e syphilis

**DR. JOAQUIM MOTTA**
Da Ac. Medic. Pelle e Syphilis. Physiotherapia. Raios X. Rod. Silva, 34-A. 22-7155.

**DR. OSCAR SILVA ARAUJO**
Da Academia de Medicina Pelle — Syphilis — 7 de Setembro, 141 — Tel.: 42-6522.

**Dr. Jayme Villas-Bôas**
*Pelle e Syphilis*. Ouvidor, 183, 2º s. 215. Aos sabbados: 2 ás 4 hs. Tel. 22-6233.

**DR. M. DIFINI** — Pelle Syphilis.
Av. R. Branco, 128, s. 1002.- 42-6009

### Olhos, garganta, nariz e ouvidos

**Dr. RAUL DAVID DE SANSON**
S. José, 43, das 3 ás 6. — Tel.: 42-0703.

**Dr. Joaquim de Azevedo Barros**
Assembléa, 70, 3º. T. 26-0503; 2 ás 7 hs.

**Dr. Aristides Guaraná**
Olhos, Ouvidos, Nariz e Garganta. — Trav. Ouvidor, 5 — 23-3332; 3 ás 6.

**Dr. Lyra Porto** — Diariamente, de 4 ás 6 horas. Rodrigo Silva, 34 A. — Tel.: 42-1996.

### Garganta, nariz e ouvidos

**DR. MILTON DE CARVALHO**
Medico-adjunto do Serv. DR. PAULO BRANDÃO, no Hosp. S. Frcº. de Assis. — L. Carioca, 5, 6º. — Tel.: 22-0209.

**DR. ANTONIO LEÃO VELLOSO**
Livre docente da Universidade. Chefe de Clinica da Polyclinica de Botafogo — R. Uruguayana, 85/87. — Salas 42/43. — Das 14 ás 16 horas. — Tel.: 23-3273.

**DRA. LILY LAGES**
Docente-Livre — Av. R. Branco, 128-A-2º. S/206/7. Das 15 ás 18.

### Dentistas

**DR. PLINIO SENNA**
Exames clinicos e aos Raios X dos fócos dentarios; tratamento com a conservação dos dentes, resultado garantido. Anesthesias regionaes e geraes para os casos indicados com assist. medica. Instituto de Estomatologia completa. Edificio Porto Alegre, R. Araujo Porto Alegre, 70, 7.º andar. Atrás da Escola de Bellas Artes. Phone: 22-1559. Radiographias a [illegible]

**Dr. Octavio Euricio Alvaro**
Technica propria para clientes nervosos. Especialista em trabalhos de porcellana e pontes moveis; cirurgia bucal e fócos de infecção dentaria controlados pelos Raios X — Av. Rio Branco n. 137 — 4º andar, s. 812 — Tel. 23-3032 Ed. Guinle

**RAIOS X A DOMICILIO**
DENTES. Serviço Noct. [illegible] 22-0228
**DR. HUGO SILVA**

**DENTADURAS**
Anatomicas. Completa estabilidade. Perfeita mastigação. Trabalho garantido em Resovin, X e [illegible], Palladon, etc. Especialistas: Drs. Alvaro e Alvaro de Moraes Filho. Rua Conde de Bomfim, 470. Em frente ao Tijuca Tennis Club. [illegible]

Correio da Manhã
AGRICOLA

MATERIAL AVICOLA "SÃO PAULO"
Chocadeiras, Criadeiras, Comedouros, Bebedouros, Campanulas, Baterias, Ninhos, etc.
BONIFICAÇÃO ESPECIAL AOS INICIANTES!
A titulo de propaganda, concedemos descontos especiaes no material de nossa fabricação: Chocadeiras "Cruzeiro do Sul" e "S. Paulo" — 15%. Criadeiras "Bandeirante" e "Popular" — 10%. Mantemos em nossa loja, chocadeiras e criadeiras em funccionamento.

REPRODUCTORES
DAS RAÇAS
Rhodes Island Red
Plymouth - Rock Barred
Gigante Negra de Jersey
Light Sussex, etc., das
Granjas Rio Petropolis S.A.
Excelente oportunidade
Aos avicultores
Descontos de
20% a 50%
Visitem-nos ou peça-nos listas de preços.

SCAL S. PEDRO 170 RIO

Forragens e Rações Balanceadas
Um typo de alimento para cada phase de vida da ave
Inicial - Crescimento - Postura
Reproducção e grãos
"PIRATININGA"
Fubá, Farinhas de Carne, Osso e Ostra, Farellos, etc. a preços excepcionaes
Preços especiaes para tonelada
Usada com grande successo pela Granja S. Paulo
PIRATININGA

Pintos de um dia
"LEGHORN BRANCA"
(Sangue Hanson e Tom Baron)
Despachos por via ferrea e aerea para todo o Brasil
FRANGAS E REPRODUCTORES DE AFAMADAS LINHAGENS DE POEDEIRAS
Envie-nos 2$ em sellos para receber o nosso folheto
"Como organizar um aviario de 1.000 aves ou mais"
GRANJA S. PAULO Lda.
(42972)

# A PECUARIA DE GOIAZ

## Resumo historico

ZOROASTRO ARTIAGA

Voltando ao assumpto da pecuaria goyanna, occorre-nos dizer algo sobre a sua historia.

A criação do gado começou pouco depois da descoberta de Goyaz e tomou tal impulso que, em 1759, nas margens do rio das Almas, Canastra, Canna-Brava e Santa Theresa, bem assim nos sertões do Amaro Leite, as fazendas dos Padres Jesuitas contavam com 3.000 cabeças nos seis retiros espalhados pela extensa gléba. Em 1800 (J. M. Pereira Alencastre) a exportação era de 15.358 rezes, no valor global de ...... 33:258$900. O preço de cada rez era de 1$500 no norte e 4$800 no sul (12 cruzados).

Partiu desses campos a primeira leva de gado que povoou a região de Vaccaria, Coxim e Campo Grande. O capitão Cabral Camello conta ter levado, em 1727, para oéste, seis novilhas deste gado, criado nos sertões do Descoberto e, já em 1730, começava a procriação mattogrossense, originaria de Goyaz.

Póde ser considerado, por isto, como ponto de partida da pecuaria cuyabana.

As raças de então eram as "Mocha", "Caracú", "Pedreira" e, mais tarde, a "China".

Couto Magalhães, na sua maravilhosa obra "Viagem ao Araguaya", diz o seguinte: "A reproducção do gado ahi é annual e elle vive sempre gordo, visto que, no tempo das aguas, tem o pasto das montanhas e terrenos elevados e, no tempo secco, tem as vargens dos rios, nas quaes, afastando-se as aguas, brota um capim especial a esse terreno, cujo talo tem a grossura da canna de assucar e que, dando sementeiras como arroz, offerece nutrição summamente appetecida por toda a sorte de ruminantes".

O illustre escriptor, nesse livro, dissera que se extasiava deante das possibilidades da vasta região agro-pastoril que encerra todos os accidentes geographicos e possue todos os climas, graças ás grandes altitudes que, como sabemos, corrigem as latitudes, offerecendo grandes vantagens a todas as criações dos mais diversos climas.

A incomparavel rêde hydrographica do rio Maranhão e do Araguaya, sem falar nas bacias que, por todo o Estado, irrigam planaltos e vales, faz perenne toda a sorte de forragens.

Goyaz não cria gado somente. Desde os Jesuitas de 1759, que os suinos, muares, caprinos e cavallares vinham enchendo os campos da provincia. Os cavallos dos municipios de Itaperahy, Jaraguá e Goyaz resistiram durante todo esse tempo, sem a introducção de sangue novo e não apresentaram degeneração. O "Curraleiro" do Vão do Paraná, typo privilegiado de cavallo campeiro, resistente e sufficientemente dotado de qualidades notaveis para o custeio, é um modelo de raça sertaneja. Em Cuyabá não foi possivel a criação de cavallos e tiveram que adaptar o boi para os mistéres do campeio, da carga e da sella devido exactamente a doenças regionaes que impossibilitaram a expansão da pecuaria.

Comparando o estado de incipiencia da nossa criação actual nos sertões do Amaro Leite, logar privilegiado, que foi o berço natal da criação do gado goyano, ao progresso do sudoéste, tiramos logo a conclusão de que a onda civilizadora deslocou-se para o sul e, de lá, para o oéste, onde progrediu com reaes vantagens.

Julgando pelo quadro de exportação de gado de 1940 e pelo consumo das xarqueadas, o progresso realizado, teremos motivos de jubilo. Já alguma coisa impressiona, ao compulsarmos as estatisticas.

As saladeiras abateram 39.723 rezes, em 1938, conseguindo .... 3.840.004 kilos de xarque, ...... 2.246.572 de derivados em conserva para exportação e mais .... 1.488.700 kilos de couros salgados.

Vejamos agora os preços de gado.

No sudoéste o gado de criar, mestiço de zebú, varia, para as novilhas de um a dois annos, entre 150$000 a 200$000. Para as vaccas de criar o preço é de .... 250$000. O boi de 3 annos, typo exportavel, vale 250$000. Os garrotes de sobreanno valem ...... 180$000. A média de producção de 100 vaccas bem alimentadas e tratadas é de 80%. Para exportação é preferido o gado magro que descança e engorda nas invernadas de Minas Geraes e de São Paulo. O preço do boi gordo ali regula 300$000 e mais. Tem havido negocios melhores ainda, nesse sentido.

Para dar uma idéa do progresso de 1759 a 1940 basta dizermos que estamos vendendo tourinhos de raça para o Triangulo a mais de 50 contos, contra o preço do "Curraleiro" de Pillar a 1$800, das fazendas dos Padres Jesuitas, na época colonial.

No norte de Goyaz o preço é ainda, presentemente, a metade do centro e sudoéste.

A exportação desse gado septentrional se faz para os Estados da Bahia, Maranhão, Piauhy e Minas Geraes.

FORMIGAS SAÚVA
Para sua extincção definitiva e economica o extinctor
"Z. WERNECK"
é o melhor.
A venda nas boas casas de ferragens
Fabricantes:
Z. WERNECK & CIA. LTDA.
R. dos Arcos, 27 - Rio de Janeiro
(xxx)

SEMENTES DE CAPIM
Gordura Roxo, Cabello de Negro, Jaraguá e Colonião, limpas e garantidas, á venda na Sociedade Anonyma "Henrique Surerus" — Juiz de Fóra. (xxx)

INDICADOR AGRICOLA

MACHINAS AGRICOLAS
Turbinas Hydraulicas
STOLTZ
De todos os typos modernos
Herm. Stoltz & Co.
Av. Rio Branco, 66/74 — Rio.

A SAÚDE DOS CÃES!
Deve ser protegida com os productos "AIM":
Arsenofér canino — engorda e embelleza o cão.
Vermicida canino — não é toxico.
Carrapatina AIM — contra o carrapato, piolho e pulga. Não é toxico.
Encontra-se á venda nas casas de aves.
Distribuidora: — CASA OLIVIO GOMES — Theophilo Ottoni, 22. — Rio de Janeiro.

ENXERTOS, MUDAS E SEMENTES
Horticultura Monteiro
Plantas ornamentaes e fructiferas, nacionaes e estrangeiras. Cultura, importação e exportação. Durante esta estação fornecerá 12 plantas fructiferas (uma de cada especie), por 36$000. Ficus benjamin a 1$000. Rua Theodoro da Silva, 795. Tel.: 38-3337. Rio.

AVES SADIAS!!
Para a gosma, gôgo, diarrhéa, pipôca e bexiga, usem AGUA DO FAZENDEIRO. Encontra-se á venda nas casas de aves. Distribuidora: CASA OLIVIO GOMES — Rua Theophilo Ottoni, 22 — Rio de Janeiro.

Ao pato crioulo dá-se na Europa varias denominações. Entretanto, sua patria é a America do Sul.
No anno de 1.500 foi elle levado para a França com o nome de pato da India.

Valorise os seus animaes! Applicando-lhes "AGUA DO FAZENDEIRO" e "SAL BOVINO".
Literatura gratis, peça á "AIM", R. Theophilo Ottoni, 22 - Rio. (xxx)

MOINHO MANUAL PARA FUBÁ "Colonial"
Bom tambem para moer café torrado e outros grãos seccos.
E' O MELHOR.
MACHINA MANUAL PARA DESCASCAR ARROZ "Bello Amigo"
E' A MELHOR. Ambas pódem ser movidas a força motriz.
A' venda nas bôas casas de ferragens.
Fabricantes:
Z. WERNECK & CIA. LTDA. - R. dos Arcos, 27 - Rio de Janeiro
(xxx)

## XADREZ

PROBLEMA N. 706

— DE —

C. C. GRAVILOW

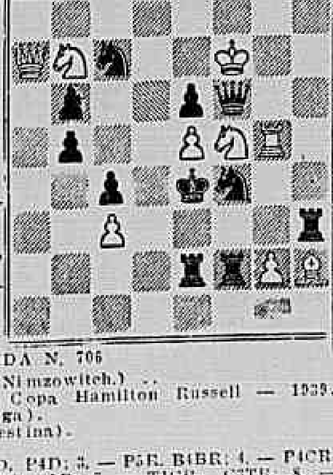

Brancas: R7BR, D6BR, T6CR, T3TR, B2TR, C5CD, C5BR, P3BD, P5R, P2CR — dez peças.

Pretas: R5R, D2TD, T7R, T7BR, B8BD, C2BD, C5BR, P3CD, P4CD, P5BD, P3R — onze peças.

As brancas jogam e dão mate em dois lances.

PARTIDA N. 706

(part. Nimzowitch.) ..

Jogada no Torneio das Nações, Copa Hamilton Russell — 1939.
Brancas: ROJAHN (Noruega).
Pretas: CZERNIACK (Palestina).

1. — P4R, C3BD; 2. — P4D, P4D; 3. — P5R, B4BR; 4. — P4CR, B3R; 5. — C3TR, P3R; 6. — C4B B5R; 7. — T1CR, C3TR; 8. — P3B, B3R; 9. — C2D, B3T; 10. — CxB, PxC; 11. — B2C, D2R; 12. — BxP, CxPR; 13. — P5C, C5B; 14. — PxC, CxB; 15. — PxP?, PxP xeq.; 16. — R2R, T8CR; 17. D3D, BxT; 18. — D5C xeq., P3R; 19. — BxP xeq., R1D; 20 — BxP, CxP; 21. — D5T xeq., D2B; 22. — CxP xeq., PxC; 23. — D5C xeq., D2R; 24. — D5T xeq., empate.

SOLUÇÃO DO PROBLEMA N. 705: B.4D

# INDUSTRIA

V. CARVALHO — S. Manuel — S. Paulo — Em referencia a uma consulta ha mezes enviada, temos a communicar que foi a mesma respondida pelo technico, dr. José Watzl, tendo sido a respectiva carta agora devolvida pelo Correio, com a declaração de não ter sido ella reclamada, nem conhecido, no logar, o destinatario.

Pedimos, por esse motivo, maiores esclarecimentos afim de providenciarmos no sentido de ser satisfeita a consulta que nos dirigiu.

---

SERVULO DE FARIA — Rio — Escreve-nos:

— Necessitando de uma formula para a fabricação do Môlho Inglez, recorro ao seu conhecimento, attendendo á bondosa acolhida que v. s. dispensa aos seus constantes consulentes.

RESPOSTA — A receita está publicada no nosso numero de 7 de abril deste anno.

---

BENTO RODRIGUES — S. Paulo — Escreve-nos:

— Acompanhando desde muito tempo com grande interesse as innumeras respostas ás consultas dirigidas a esse apreciado diario, por intermedio desta secção, desejava tambem merecer o obsequio de sua resposta ao pedido que ora submetto á sabia deliberação de v. s.

1ª) Na formula de insecticida publicada nesta secção em 28 — 9 — 40, entra como componente deste producto 20% de pó da Persia. Desejava saber se reduzindo-se essa porcentagem, poderá alterar a efficiencia do producto. Caso não altere, qual o minimo a empregar?

2ª) Desejo ainda obter uma formula para fabricar anil (azul para lavadeira) em tabletes ou cubos, que se possa applicar á industria e que tenha a mesma apparencia e resultado dos que se vendem no commercio.

Ha machina para prensar os tabletes? Onde se poderá obtel-a?

3ª) A outra formula que desejo é para papel carbono. Queira me informar o processo de fabrical-o, bem assim o meio de impregnar o papel da tinta ou massa propria. Se isto fôr feito por meio de machina, queira me dar os seus pormenores e indicar onde devo encontrar essa machina.

RESPOSTA — 1º — Se a porcentagem indicada foi a 20%, é claro que, reduzida, a efficiencia do producto não será a mesma. 2º — Anilina soluvel, 1 parte; amido, 15 p.; xarope de glycose, quantidade sufficiente. Forma-se uma pasta expessa com estes ingredientes e estende-se em fórma de folha bem grossa e depois colloca-se em cubos ou modela-se em barras, seccando-se á temperatura branda. 3º — Submergir, sem enrolar, as folhas de papel na seguinte mistura: manteiga de porco, 10; cêra, 1; negro de fumo, q. s. O excesso da materia graxa tira-se por compressão. Em logar do negro de fumo, póde-se empregar o azul de Berlim, o vermelho de Veneza ou o verde de chromo.

Avicultores
Ração Balanceada Racional
EM GRÃO
O alimento mais completo e imprescindivel para FRANGAS E ADULTAS
Economico e fertil em SUBSTANCIAS NUTRITIVAS
Vendido ha mais de 15 annos
— com —
Resultados Incontestaveis!
producto da
Fabrica de Forragens Ltda.
(A maior organização no genero)
FABRICA: R. D. Zulmira, 88
Phone 48-1505 (Villa Isabel)
FILIAL: — Com secção de varejo e atacado:
Rua Visconde de Inhaúma, 113
Phone: 43-7141
Entregas a domicilio e nas estações de embarque
(42975)

MME. SANT'ANNA — Rio — Escreve-nos:

— Tendo visto diversas pessôas pedirem os vossos conselhos sobre questões agricolas, animei-me tambem a vós pedir o seguinte: Sendo agora tempo de muita laranja, desejava um meio de conservar o caldo por tempo indeterminado, afim de aproveitar para doces, refrescos, etc.

Desejava tambem uma receita para fazer o vinho da mesma, e uma receita para fazer massa de tomate.

Isto tudo é somente para o uso caseiro.

RESPOSTA — Não é facil o aproveitamento e engarrafamento do caldo da laranja sem perda das suas qualidades. Empregue, todavia, o processo Appert que consiste em desembaraçar as substancias do oxygenio que ellas contém, fazendo-as ferver até a sua cocção em vasilhame e em banho-maria. O succo em estado natural e unicamente sujeito á fervura, perde o sabôr e muitas vezes suas propriedades.

No nosso numero de 2 do corrente, publicámos a receita para o fabrico do vinho de laranjas.

Para fabricar uma bôa massa de tomate, usam-se os seguintes ingredientes: 50 ks. de tomates, 1 k. de cebola picada, 2 cabeças de alho, 3 ou 4 folhas de louro, uma planta aromatica como a mangerona, o cravo, etc., e 2% de sal, que se calcula pela massa resultante, sabendo-se que 50 kilos de tomates foram reduzidos a 28 ks. de massa, pois o restante é agua.

Cortam-se os tomates bem maduros em 4 a 6 pedaços, conforme o tamanho do fruto, juntam-se os ingredientes acima referidos e leva-se ao fogo para ferver sem agua, durante 30 minutos. Ainda quente, passa-se na peneira para retirar as pelliculas. Recolhe-se a polpa numa caçarola para que o serviço do peneiramento seja mais facil e se exprema com a mão ou com um socador de madeira.

A massa assim obtida é novamente fervida durante 40-50 minutos. O envasamento em se tratando do consumo caseiro, póde ser feito numa garrafa, bem lavada. Uma vez engarrafada a massa, colloca-se a garrafa em banho-maria (desarrolhada) e deixa-se ferver durante 30 minutos e depois arrolha-se fortemente, passando-se um arame e sujeita-se a nova fervura em banho-maria em fogo mais lento durante 15 minutos. Retiram-se as garrafas, depois de deixal-as resfriar em local sem correntes de ar e convém lacral-as para melhor conservação.

SEMENTES DE CAPIM
SAFRA DE 1940
Jaraguá e Gordura Rôxo, germinação garantida, encontram-se á venda na Rua São Pedro numeros 115 e 117 — Tel.: 23-2830 — MARINHO, PINTO & C.
(xxx)

MME. PROF. DR. SILVEIRA. — Bonito — Matto Grosso — Escreve-nos:

— Tomo a liberdade de pedir a v. ex. a gentileza de ensinar-me como devo proceder para fabricar, em pequena quantidade, sabonete; devo dizer que é sómente para meu uso; tenho creanças e prefiro que seja um sabonete suave; sei fazer muito bem sabão, não sabendo todavia, se é a mesma materia que devo empregar.

Ficarei multissima reconhecida se ensinar-me com brevidade, apezar de não ter necessidade financeira de fazer este trabalho, vejo-me obrigada em virtude da escassez que ha aqui nesta villa. Poderá responder-me na secção "Industria". Toda e qualquer resposta deverá ser para mme. prof. Silveira, pois somos assignantes deste esplendido jornal. Leio sempre com prazer suas gentilissimas respostas, e isto foi que encorajou-me a incommodal-o com esta consulta.

RESPOSTA — Um dos processos de saponificação a frio é o seguinte: — Oleo de côco de 1ª, 10 ks.; soda caustica, 1 k. 600 grammas; agua, 3 k. 400 grs.; essencia 0,150 grs.; corante q. s.

O corante deve ser fervido com um pouco de agua e misturado com a lixivia de soda no momento de ser iniciado o trabalho; e o perfume, previamente dissolvido num pouco de alcool e bem misturado com o oleo de côco. Conforme o grão de pureza da soda caustica empregada a lixivia de soda deverá marcar 37 a 38º Bé. Variando-se o corante e o perfume, pode-se obter uma infinidade de typos differentes.

# CORRESPONDENCIA

## Diversos Assumptos

S. A. O. — Venda das Flôres — Escreve-nos:

— Animado pelas attenciosas respostas anteriores ás minhas consultas da secção, que tão proficuamente dirigis, aqui volto para solicitar-vos o obsequio de informar-me o seguinte:

1º — A formula da agua sanitaria, para branquear a roupa, em pequena dóse, para uso de minha pequena familia.

2º — A gallinha d'Angola deve ser creada aos casaes juntos ou um macho para varias gallinhas?

3º — Ha algum preparado que torna os cabellos grisalhos, brancos de todo? Se houver, indicae-me, por favor.

4º — Como fazer para ser registrado no Ministerio?

RESPOSTA — 1º — Chloreto de cal e carbonato de sodio, 10 kilos de cada em 100 litros de agua. 2º — Um macho para cinco gallinhas. 3º — Não é assumpto desta secção. 4º — Dirija-se ao Serviço de Informação Agricola, onde lhe será fornecida a formula do requerimento e mais indicações a respeito.

SEMENTES DE CAPIM
Jaraguá e gordura roxo, em excelente saccaria, da ultima safra, germinação garantida.
OLIVIO GOMES
RUA THEOPHILO OTTONI N.º 22 — RIO
(xxx)

J. M. V. — Mesquita — Escreve-nos:

— Segue junto a esta alguns frutos que a gente daqui denomina "fruta de sabão", pois estas, com um pequeno attricto com as mãos, produzem regular quantidade de espuma muito alva. Extremamente amarga e até venenosa, pois já causou a morte a um simio aqui da visinhança, após a injestão dos mesmos.

A arvore parece caduca e produz frutos com grande abundancia; os frutos são geralmente sadios.

Seria utilizavel na industria de sabão? Alguem já experimentou-o na fabricação de sabão por processo empirico, produzindo-se uma pasta molle e preta.

RESPOSTA — Trata-se do "Sapindus divaricata" — Cambess, planta conhecida pelos nomes de saboeira, sabonete, sabão de soldado, pão de sabão, etc. Calcula-se que alguns pretos lavam tanta roupa quanto sessenta vezes seu peso em sabão lavaria. A tintura dos mesmos pretos dizem ser bôa para a chlorosis, e as sementes, pulverisadas, envenenam os peixes.

Não consta tenha sido feita qualquer tentativa no sentido do aproveitamento do referido fruto na industria do sabão. O emprego do mesmo nessa qualidade tem sido tal como elle se apresenta e nos locaes onde vegeta.

Gado Gordo, Forte e Sadio
consegue-se applicando a
"ZOONOSINA"
especifico e purgativo
Distribuidores
SOC. FARM. SILVA ARAUJO Ltd.
1.º DE MARÇO, 9/11
(V 22673)

PATRICIO — Escreve-nos:

— Desejo colher os beneficios desta secção, que tão bons serviços vem prestando aos nossos patricios.

Assim, caro sr. redactor, peço o obsequio de me informar uma formula para se fazer um succedaneo de leite de rosas ou de Colonia, outra para limpeza de esquadrias sujas de pó.

RESPOSTA — Leite de rosas — Faça-se derreter em banho-maria em uma vasilha de barro a fogo branco: — Espermacette, 30 grs.; bôa cêra virgem, 30 grs. e sabão branco em pedaços, 30 grammas.

Soque um pouco em um almofariz de marmore: — Amendoas doces, 500 grs. e amendoas amargas, 60 grammas.

Tira-se do almofariz tres quartos das amendoas e no quarto restante despeja-se a mistura bem derretida e continua-se a soccar.

Incorpore-se depois os tres quartos das amendoas, pouco a pouco, sempre soccando até que não fique nenhum vestigio de amendoas.

Prepare-se em uma garrafa de vidro branco: — Agua distillada, 2 litros e agua de rosas, 50 centilitros.

Despeje-se esta segunda mistura sobre a primeira, pouco a pouco, mexendo-se; reserve-se meio litro da mistura liquida, e depois coa-se o leite, collocando-se a borra á parte.

Posta esta borra no almofariz, quando se despejou todo o leite, dissolve-se com meio litro posto de parte e coa-se para se reunir immediatamente ao leite. Coando-se sempre, agita-se com uma espatula para facilitar-se a passagem, e se o leite parece querer decompor-se, agita-se violentamente a garrafa.

Querendo augmentar o perfume desta composição, junta-se 4 gottas de essencia de rosas.

A resposta da ultima parte da consulta depende de se conhecer o revestimento das esquadrias, isto é, se se envernisadas, ou pintadas a oleo.

LINDAS FLORES PERFUMADAS E HORTALIÇAS VIÇOSAS
São o resultado de terra fertil.
Faça ferteis o seu jardim e a sua horta adubando-os com o Adubo Organico "Vianna 33" que contem Salitre do Chile e 33 elementos necessarios á vida das plantas.
O Adubo "Vianna 33" é de facil applicação e custo modico.
A' venda nas Casas de Sementes, Flores ou com os Distribuidores:
LELLIS & CIA. LTDA.
Rua 1.º de Março, 7 — Sala 800 — Phone: 43-7540 (xxx)

# PECUARIA

VICTOR PELLEGRINI — Entre-Rios — Escreve-nos:

— Lendo um livro que no momento não me occorre a memoria do autor e que por desnecessario deixo de fazer certo esforço para saber qual é, em virtude de não estar á mão e recordar-me bem do assumpto: Dizia esse autor, entre outras cousas na organização e cuidados de um sitio, que engordar porcos a milho não dava lucro e que a bananeira podia ser dada aos referidos porcos sem receio.

Sendo assignante do "Correio da Manhã", assiduo leitor da secção Agricola e observando o zelo e presteza com que dão a luz aos ignorantes de certos factos, venho solicitar obsequiosamente informar-me se conhecem algum processo para que eu possa dar aos suinos o referido miolo da bananeira, embora accrescentando qualquer droga para evitar que esse miolo lhes faça mal, pois, tendo no meu sitio um bananal consideravel (2.500 pés), seria para mim de grande economia poder aproveitar tão abundante ração.

Caso seja impossivel esse aproveitamento, peço informar-me se ha alguma industria em que eu possa aproveitar qualquer cousa dessa sobra e qual a industria com o seu respectivo processo.

RESPOSTA — Parece-nos que a transcripção do parecer do illustre dr. N. Athanassoff, relativamente ao assumpto, proporcionará os esclarecimentos que deseja.

"Podem ser utilizados na alimentação dos porcos e do gado em pequena dóse e sobretudo durante a época quando escasseia o verde. Sua composição e valor nutritivo, expresso no amido, são ainda inferiores, comparados com as de um bom capim verde. Eis os resultados da analyse feita no Instituto Agronomico de Campinas: — Composição centesimal de folhas e talos da bananeira "nanica":

| | Folhas | Talos |
|---|---|---|
| | % | % |
| Agua | 81.94 | 92.60 |
| Substancia secca | 18.06 | 7.40 |
| Proteinas | 1.26 | 0.31 |
| Substancias gordurosa | 0.60 | 0.19 |
| Extractivos não azotados | 9.80 | 4.32 |
| Cellulose | 4.43 | 1.58 |
| Cinzas | 0.97 | 0.95 |
| Tanino | 0.243 | 0.097 |
| Proteina digestivel | 0.9 | 0.2 |
| Valor amido | 6.4 | 3.1 |

Conforme os dados acima, representam os talos e folhas de bananeiras uma forragem bem acquosa e um tanto adstringente, devido á pequena dóse de tanino, mas tanto os suinos como os bovinos não se resentem disto, visto tratar-se de uma forragem muito acquosa. Podem ser distribuidos aos suinos e ao gado, só picados com ou sem sal. A distribuição dos talos e folhas de bananeira na época quando ha bom pasto verde, me parece pouco aconselhavel, porque tanto os porcos como o gado preferem os capins verdes. A distribuição dos talos e folhas de bananeiras ao gado e aos porcos não exclue a distribuição de outros elementos para completar sua ração".

O "tronco", constituido pelos compridos peciolos de suas folhas fornece fibras longas e amarelladas, de facil branqueamento, mais ou menos duros, sedosas e brilhantes, conforme a variedade e de certo tambem conforme o terreno, applicaveis para chapéos, cortinas, rendas ("inhandutis", no Paraná), passamanarias, etc. e mais facilmente ainda para tapetes, cordoalha resistente, etc. No Estado da Bahia já foi tentado o aproveitamento do tronco para a industria do papel.

Lavrador Amigo
Nenhuma adubação é efficiente sem o
S-A-L-I-T-R-E D-O C-H-I-L-E
consultem o Departamento Agronomico Arthur Vianna & Cia. Ltda.
Av. Graça Aranha, 26
salas 304/5/6
(V 25291)

Para se multiplicar a araruta recorre-se aos rhizomas e talos das hastes. Plantam-se as raizes, pequenas e as cabeças dos talos com um ou dois olhos pontudos. Quer os talos, quer os rhizomas são postos em covas de palmo de largura e meio palmo de fundura, e á distancia de 2 a 3 palmos, em culturas solteiras.

---

O empedramento das bananas maçã e mesmo em algumas outras variedades é attribuido a um desequilibrio funccional na vida da planta, occasionado por varios factores.

Tem-se verificado que a producção de frutos empedrados apparece communmente quando o bananal é plantado em terrenos inferiores, pobres em materia organica e secco, onde as condições não são inteiramente favoraveis á bananeira.

---

O grande mestre de economia agricola norte-americano, George F. Warren, em um dos seus valiosos trabalhos sobre a agricultura, affirmou que uma das mais importantes consequencias da descoberta da America para o progresso humano fôra a introducção do milho e da batata na lista dos productos basicos de alimentação do Occidente.

APICULTURA
APETRECHOS PARA APICULTURA
SOCIEDADE COMMISSARIA AVICOLA LTDA.
RUA S. PEDRO, 110 - CAIXA POSTAL, 116 - FONE, 23-6490 - RIO DE JANEIRO.
(xxx)

# AVICULTURA

OCTAVIO CAETANO SILVA — Carapebus — Escreve-nos:

— Observando a attenção e bôa vontade com que são attendidos por essa digna secção todos os consulentes, venho tambem pedir-lhe a gentileza de umas explicações.

Querendo iniciar uma criação de gallinhas para fins industriaes, qual a melhor raça para carne e ovos?

Posso dar ás gallinhas banana como alimento, e como?

RESPOSTA — Como raças de utilidade geral, são recommendadas: Rhode Island vermelha, Orpington amarella, branca e preta, Minorca, Wyandote, Gigante preta e Jersey e a Australorp.

Não só a banana, como o proprio "tronco" da bananeira são multissimos apreciados por gallinhas. A banana só podre é que não convém. Deve ser administrada ao natural, porque os alimentos cosidos dispõe á gordura, inimiga do cesto dos ovos.

SABÃO TIMBORÓL
ASSEGURA A HYGIENE E BELLEZA DO CÃO POR COMBATER OS PARASITAS E AS MOLESTIAS QUE OS MESMOS PROVOCAM
(xxx)

# O ANTIMONIO

Emilio L. Leitão
(Chimico industrial)

O antimonio foi descripto no seculo XV por Basilio Valentino com o nome de regulo de antimonio; este mesmo autor conheceu seguramente a composição sulphato de antimonio natural ou estibina, visto ter dito que este corpo continha bastante enxofre e era susceptivel a mudar de côr. Algumas combinações de antimonio parecem ter sido empregadas desde tempos remotos; assim, a estibina era empregada pelas mulheres do Oriente para enegrecer as sobrancelhas. Foi posteriormente, bem estudado por Proust e Berzelius.

O antimonio é um elemento de côr branca argentina, de densidade 6,7. Funde a 632º. E' encontrado no estado nativo na Australia e dentre os minerios destacamos: **Estibina** (sulpheto de antimonio) e **Senarmontita** (anhidrido antimonioso). No Brasil encontramos:

**Estibina** Minas Geraes. O antimonio nativo é encontrado nas lavras auriferas de Santo Antonio, no Estado do Rio Grande do Sul, e no vale de Itapirapuan no Estado de São Paulo.

A principal applicação do antimonio é na confecção de ligas ás quaes dá dureza.

**Liga typo de imprensa**, constituida por chumbo, antimonio e estanho. Esta liga pela sua grande dureza é tambem empregada em pranchas para estereotypia.

**Metal inglez**, composto de estanho e antimonio. Usado no fabrico de torneiras.

**Metal branco** ou **metal antifricção**, obtido com chumbo, estanho, antimonio e cobre. Emprega-se em coxim de machinas, peças estas que devem resistir a grande fricções sem desgaste apreciavel.

IRRIGAÇÃO MECANICA BARATA
MOTO-BOMBA A GASOGENIO "FERTA"
CONJUNTOS COMPLETOS para a grande, media e pequena lavoura.
CENTRIFUGAS apropriadas a qualquer altura e para agua limpa ou suja.
MOTORES dos melhores fabricantes, adaptados ao emprego do gaz pobre, de funccionamento perfeito e altamente economico.
GASOGENIO "FERTA" o unico comprovado e approvado pela Commissão Nacional do Gasogenio, a lenha, de efficiencia e funccionamento garantidos.
Organizam-se projectos e orçamentos para cada caso e cada local.
Conjuntos technicamente calculados — Orientação e instrucções de profissional especializado em lavoura irrigada.
QUEIRAM OS INTERESSADOS DIRIGIR-SE A
MACHINAS BRASILEIRAS LIMITADA
RUA FRANCISCO EUGENIO, 371 — RIO DE JANEIRO
(41151)

# AVICULTURA

RODOLPHO Q. COUY — Theophilo Ottoni — Escreve-nos:

— Venho de lhe pedir a fineza de me informar onde poderei obter bulbos de tupinambar para pequena cultura.

RESPOSTA — Relativamente ao que nos pergunta, sabemos que a Empreza "Chacaras e Quintaes" com séde em S. Paulo, á rua da Assembléa, 54, fez distribuir bulbos da referida planta, já ha algum tempo. E' possivel que a mesma Empreza possa melhor orientar o sr. consulente, uma vez que não temos informações seguras quanto á venda de bulbos nas casas que fazem o commercio de plantas nesta capital.

---

MME. JUDITH P. VICENTE — Nictheroy — Escreve-nos:

— Leitora assidua e admiradora do "Correio Agricola" do vosso orgão jornalistico, ousa sem pretensão, consultar-vos o que mais expresso-lhe por conselho, o qual espero merecer de v. s., respostas das seguintes perguntas:

1º — Possuo em minha residencia um pequeno jardim de dahlias e crysanthemos que ha dois mezes foram plantados, mas, estou lutando com muita difficuldade em combater uma certa quantidade de pequenas formigas ruivas que estão roendo e matando taes plantas. Peço ensinar-me um remedio para liquidar as formigas.

2º — Poderei regar as referidas plantas com salitre do Chile ou será conveniente adubar a terra com adubo organico Vianna 33?

3º — Tenho necessidade de saber em que mez e como plantase o epiphyllum no xaxim. Servirá o xaxim para plantar epiphyllums parasitas e outras plantas?

RESPOSTA — Quando os ninhos de formiga estão localisados nas raizes das plantas, é difficil a sua extincção. Queira, em todo o caso, applicar o cyanureto de sodio ou de potassio (1%). Uma irrigação não muito proximo das plantas, devendo ter todo o cuidado com o insecticida, que é veneno violento. 2º — Póde empregar o salitre. 3º — As cactaceas (epiphyllums e rhipsalis) supportam todas as nossas actuações climaticas, e a sua propagação convém ser feita nos mezes de agosto a setembro, na região sulina. Os vasos de xaxim servem para a plantação.

---

JOAQUIM QUARESMA DE OLIVEIRA — Nova Iguassu' — Escreve-nos:

— Como leitor e assignante do "Correio da Manhã", venho pedir uma informação. Tenho um pequeno laranjal no logar denominado Rancho Novo, 1º districto do municipio de Iguassu'. As laranjeiras foram atacadas por grande quantidade de formigas ruivas, tenho feito uso para extincção de creolina com agua, mas tem dado pouco resultado, peço-lhe por favor indicar-me um processo mais rapido para acabar com esta praga.

RESPOSTA — Em o nosso numero de 13 de novembro de 1938, publicámos um estudo do nosso consultor technico, dr. Cincinato R. Gonçalves, sobre o combate á formiga ruiva nos laranjaes e lamentamos, que, por absoluta falta de espaço não possamos reproduzil-o para bem orientar o sr. consulente.

Procuraremos, em todo caso, resumir o que disse aquelle technico, pois nunca será de mais repizar um assumpto de grande interesse para os pomicultores.

"Os meios mais simples de combater a "formiga ruiva" são os seguintes: — 1) Quem tem pulverisador de pressão com grande deposito, póde empregal-o com exito, fazendo um serviço pouco dispendioso e o mais efficiente possivel. Basta empregar creolina commum a meio por cento e applical-a em jacto fino e forte sobre os formigueiros da formiga ruiva, utilizando o bico do pulverisador, mas não sob a fórma de aspersão. Reduz-se com isso o formigueiro, formigas e sua prole a uma papa informe de lama, sem vestigios de galerias. Se alguns formigueiros escaparem e mudarem de logar, basta applicar nelles novamente a solução fraca da creolina.

"Quem não tiver pulverisador do typo descripto acima, póde usar, com efficiencia, um regador do qual se retira o bico multi-perfurado, applicando a solução de creolina a meio por cento, com ou sem meio por cento de sabão, ou melhor uma solução de cyanureto de sodio (formicida em pó) a um por mil, em jacto simples. Esta ultima substancia é muito venenosa, sendo necessario muito cuidado na sua manipulação.

"Para salvaguardar as laranjeiras do ataque subterraneo do "Pseudococcus cryptus" é necessario realizar uma luta sem tregua á formiga ruiva, uma luta semelhante á que se deve fazer á saúva.

"E', porém, preciso completar o serviço com o combate ás fórmas acreas do "Pseudococcus cryptus" Combate-se este coccideo com pulverisações de uma bôa emulsão do oleo a um porcento de preferencia pouco depois da colheita, quando ainda se póde podar algumas pontas de galho onde o ataque do "Pseudococcus" é recalcitrante e a pulverisação não attinge por causa das teias de aranha. Com a pulverisação os "Pseudococcus" attingidos tornam-se amarellos, devido á dissolução da cêra branca que lhes cobre o corpo e depois morrem. Os não attingidos ficam brancos e continuam a viver. Por isso é preciso attingil-os todos".

Salitre CHILE
"SALITRE DO CHILE"
Em vasos impermeaveis
A' venda em toda a parte
ARTHUR VIANNA & CIA. — LTDA. —
Av. Graça Aranha, 26, 3.º
(xxx)

FELISBERTO DE CARVALHO — Formiga — Escreve-nos:

— Na qualidade de socio da firma Jayme Stellar & Cia., que assigna ha annos esse grande jornal, e como leitor assiduo de todas as secções, maximé da Agricola, solicito o favor do seguinte:

Tenho uma collecção de orchideas, em organização, e desejava que me respondessem as seguintes perguntas, orientando-me o mais claramente possivel, sobre:

1º) onde poderia adquirir o "Album de Orchidaceas Brasileiras", de F. C. Hohene?

2º) na collecção Floricultura Brasileira, do dr. E. Rodrigues de Figueiredo, ha um fasciculo "Plantas ornamentaes de suspensão" que trata de orchideas. E' illustrado esse fasciculo? da collecção poderei adquirir sómente esse? Onde poderei fazel-o?

3º) "Les orchidées, leur culture", de Jean Gratiot, a edição em portuguez", é illustrada? onde, egualmente, poderei adquiril-a?

4º) existe mais alguns livros sobre a cultura dessa flôr? onde poderei compral-os?

5º) qual o meio mais pratico de se cultivar a Orchidea Brasileira? Poderiam offerecer-me alguns endereços de casas especialistas no ramo, do Rio?

RESPOSTA — 1º — Queira escrever á Secretaria de Agricultura do Estado de S. Paulo. 2º — E' illustrado, como são, aliás, todos da collecção. A acquisição póde ser feita separadamente dos demais fasciculos, na empresa editora "Chacaras e Quintaes", rua da Assembléa, 54, S. Paulo, ou na Casa Hortulania, nesta capital, á rua da Assembléa, 55. 3º — Em francez. Acreditamos não existir á venda semelhante obra. 4º e 5º — O sr. consulente poderá escrever ao dr. Luiz de Mendonça, rua Paulo Alves, 82, Nictheroy — Estado do Rio de Janeiro, solicitando todos os esclarecimentos relativos a esses itens, sendo aconselhavel tomar uma assignatura da revista "Orchidea", de leitura indispensavel a todos os colleccionadores de tão encantador vegetal.

---

AVILA JUNIOR — Rio — Deixamos de transcrever a sua carta por ser extensa, e dispormos de limitado espaço.

a) A herva-matte semeia-se em viveiros com terra de bôa qualidade, durante os mezes de fevereiro a março, depois de eliminada a parte carnosa do fruto. Para facilitar a germinação da semente, deve ser a mesma posta, durante 24 horas, numa solução que se obtem deitando uma colher de chá cheia de acido muriatico, num litro dagua. Ha quem aconselhe para favorecer a germinação, passar as sementes rapidamente sobre o fogo, outros indicam o uso do pilão, para socar e esmagar um pouco os frutos e lavar, com agua, depois, o mingáo que se alcança, eliminando as sementes que vêm á tona. Depois de enxutas se introduzem, durante 3 minutos, em acido chlorídrico de onde se retiram para laval-as diversas vezes com agua até sair por completo a acidez residual devido ao tratamento. Em seguida se estratificam com areia humedecida pelo espaço de 4 mezes e, por fim, semeam-se em terra fôfa, misturada com detrictos vegetaes e areia. Com este ultimo processo parece conseguir-se a germinação em menos de dois mezes. b) e c) O Instituto Nacional do Matte cogita no momento da escolha de typos de matte com o objectivo de fixar o mais conveniente em cada região. Será conveniente obter directamente taes esclarecimentos, dirigindo-se ao mesmo Instituto, á avenida Almirante Barroso, 81. d) Serviço Florestal, dependencia do Ministerio da Agricultura e), f), g), h) — Dirigir-se ao Serviço de Colonização, repartição que funcciona no Edificio Pedro II, na Esplanada do Castello.

BOAS SEMENTES
BOA COLHEITA
FLORES, LEGUMES, HORTALIÇAS
GERMINAÇÃO GARANTIDA
S.C.A.L. S. PEDRO, 170 Caixa 770 — Rio
(xxx)

ARY OLIVEIRA LEITE — Sabino Pessôa — Esp. Santo — Escreve-nos:

— Lendo diariamente a attenciosa bôa vontade, com que dispensa o "Correio da Manhã" — Agricola para com seus leitores, vim, por intermedio desta, pedir seu valioso conselho sobre o que segue abaixo:

Lendo neste conceituado jornal sobre a plantação de "Ramie" no Estado de São Paulo, desejo fazer uma plantação da referida planta.

F. de "Ramie":

Qual é o clima apropriado para o seu cultivo?

Usa-se mudas ou sementes e onde encontrarei á venda?

Qual é o mez de plantio e o de colheita e a distancia parallela entre as covas?

Existe apparelhos para sua extracção, quaes são elles e onde encontrarei á venda?

Qual é seu producto por alqueire de 100 braças quadradas e o processo de cultivo e colheita, e quanto vale o kilo actualmente?

RESPOSTA — São incontestavelmente prodigas as condições mesologicas de grande parte do territorio paulista á vida desta planta. As terras silico-calcareas em summa, os terrenos leves, ferteis, profundos e frescos, são preferidos para o cultivo da ramie. Os terrenos excessivamente humidos ou encharcados, os terrenos ricos de chloreto de sodio, com especial attenção aquelles localisados perto do mar, são comprovadamente improprios á cultura da mesma.

Os trabalhos preparatorios do terreno, que só se executam no primeiro anno da plantação da ramie, são os mesmos que se praticam para o algodão.

As mudas devem ser plantadas em covinhas distantes uns 40 cents. uma das outras, observando a disposição em quincuncio. Dentro de oito a nove mezes, quando as varas estiverem em plena floração, procede-se ao primeiro corte. Pode-se obter 4 cortes por anno e uma producção de fibra limpa, por alqueire de cerca de 7000 kilos.

Relativamente á acquisição das machinas, queira escrever ao dr. José Watzel, á rua Sta. Clara 33, nesta capital, afim de receber todas as instrucções e especificações necessarias.

# Actividades do Ministerio da Agricultura

## COMBATE A' SAÚVA

### Como empregar apparelhos insufladores

A Divisão de Defesa Sanitaria Vegetal do Ministerio da Agricultura, que tem a seu cargo o combate á saúva, recommenda as seguintes instrucções para a utilização de apparelhos insufladores, taes como folles, ventoinhas ou bombas, queimando productos á base de arsenico, com ou sem enxofre:

1.º) — Procura-se a séde do formigueiro, revelada pelo accumulo de regulares quantidades de terra, com aspecto de pequenos vulcões.

2.º) — Roça-se o matto que cobrir o formigueiro tendo o cuidado de não pisar nos olheiros nem na terra fofa para não obstruir os canaes, o que difficultaria os trabalhos subsequentes. Em seguida, ao redor do formigueiro, procuram-se alguns olheiros ou canaes bem localizados, que serão preparados da forma seguinte:

a) — escava-se até attingir terra firme, a golpes de enxada pequenos e rapidos, afim de não deixar cair terra dentro do canal;

b) — cada vez que apparecer um canal por onde saiam livremente muitas formigas, é conveniente tapal-o provisoriamente com uma "rolha" de folhas verdes ou papel.

3.º) — Uma vez achados alguns canaes em boas condições, isto é, com direcção quasi vertical e que mostrem muitas formigas, retira-se de um delles a "rolha" de folhas verdes ou papel e adapta-se com muito cuidado o bicco do extinctor, que é em seguida accionado vagarosamente, lançando-se no mesmo tempo sobre as brazas bem espertas 3 colheres das de sopa de formicida.

4.º) — Logo que a fumaça comece a sair pelos olheiros que não foram escavados, devem estes ser tapados com terra. Queimada a primeira carga de formicida applica-se outra, conservando-se o extinctor no mesmo logar. Introduz-se dessa forma em cada canal, 200 a 400 grammas de formicida (8 a 16 colheres das de sopa) transformando em gazes toxicos, sendo a dose menor indicada para os casos em que o formicida queimado fôr arsenico branco puro. Quando se preferir a mistura arsenico-enxofre, ella deve conter, no minimo, duas partes de arsenico para cada parte de enxofre.

A applicação dos gazes toxicos deve ser feita em 3 a 6 bons canaes, préviamente preparados, conforme o tamanho do formigueiro, e ainda nos olheiros que não accusarem nenhuma fumaça. Deve-se tomar a precaução de não insuflar com muita força os gazes no formigueiro para evitar o entupimento dos canaes, principalmente em terrenos arenosos, além de que a grande quantidade de ar insuflado diluo os gazes toxicos.

Após uma semana é prudente escavar o formigueiro extincto em alguns pontos, para verificar se ainda existem formigas em algum delles; em caso affirmativo, deve ser feita nova applicação nesse local.

**Relação das publicações ora em distribuição no Serviço de Informação Agricola, do Ministerio da Agricultura:**

*Continuação:*

411 — Codigo da Pesca
413 — Especies horticolas
420 — Cultura da Mangueira
422 — Cultura da Pinha
423 — Instrucções para a producção de mudas de essencias florestaes
424 — Regulamento de fiscalização de productos de uso veterinario e de estabelecimentos que os fabricam
429 — Decreto-lei n. 3.688, de 3 de fevereiro de 1939 — Dispõe sobre o registro das fabricas de conservas do pescado e dá outras providencias
430 — Regulamento de inspecção sanitaria, classificação, conservação e embalagem de ovos para o commercio internacional.
438 — Codigo de Caça
439 — Alinhamentos das plantações
442 — Cultura do tomateiro no Brasil
459 — Planta typo de pequena fabrica de queijos
460 — Planta projecto de xarqueada organizado pelo S. A. E. do Ministerio da Agricultura
462 — Planta estabulo para construcção de uma fabrica de productos
463 — Planta padrão de um posto de refrigeração, organizado em collaboração com o D.I.O. S.A.
468 — Planta estudo para a construcção de uma fabrica de productos suinos de accordo com o regulamento do S.I.P.O.A.
469 — Planta de uma fabrica de margarina organização do S.I.P.O.A.

(*Continúa*)

#### SERVIÇO DE INFORMAÇÃO AGRICOLA

O Serviço de Informação Agricola acha-se installado no 4.º andar do Ministerio da Agricultura, largo da Misericordia, e habilitado a orientar efficientemente todos os interessados que desejarem assistencia technica e material dos diversos orgãos do Ministerio.

O S. I. A., compõe-se de duas secções — Informação e Documentação — e de um Gabinete de Cinematographia, cabendo-lhe, não só orientar os lavradores e criadores e prestar-lhes informações, como tambem reunir, coordenar e distribuir toda a publicidade do Ministerio da Agricultura por intermedio do Departamento de Imprensa e Propaganda.

Quem desejar qualquer esclarecimento em torno das actividades do Ministerio da Agricultura, deve, pois, dirigir-se ao Serviço de Informação Agricola que attende promptamente aos que o procuram pessoalmente, por carta ou pelo telephone.

Os pedidos pelo telephone devem ser feitos para os apparelhos: — 42-8737 (expedição de publicações no pavimento terreo) e 42-6686, (Secção de Informações).

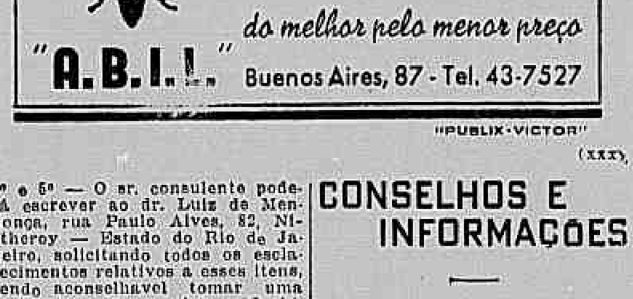

MATERIAL APICOLA
do melhor pelo menor preço
"A.B.I.L." Buenos Aires, 87 - Tel. 43-7527
"PUBLIX-VICTOR"
(xxx)

# CONSELHOS E INFORMAÇÕES

Segundo um helicicultor argentino, sr. Frederico Doreste, autor de um interessante folheto sobre a criação do caracol, occupa este molusco um destacado posto na medicina. Não obstante, ter hoje em dia perdido grande parte, não deixa de ser curioso mencional-o como vantajoso contra a gotta, excellente peitoral, chegando mesmo a ter, na opinião de alguns autores, o poder de curar a hernia!

DESNATADEIRAS
MILKA
Novamente — stock
DR. BLÉM & Cia. Ltda.
C. P. 2222 — Rio
C. P. 3116 — S. Paulo.
(xxx)

SUPPLEMENTO
Av. Gomes Freire, 81/83

Correio da Manhã

DOMINGO
24 de Novembro de 1940

# NO MUNDO DA TELA

## METRO

### "CONQUISTADORAS DA BROADWAY"

Em exhibição

*Lana Turner, George Murphy e Joan Bdoudell*

Apresentando Lana Turner, Joan Blondell e George Murphy em *"Conquistadoras Da Broadway"*, o *"Metro"* offerece, hoje, ao seu publico, um domingo verdadeiramente amavel. E' que prodigalisando quasi duas horas de um romance bonito, um romance muito sincero, muito humano, cuja acção tem por scenario a Broadway eternamente allucinada e vibrante, *"Conquistadoras da Broadway"* captiva durante todo o tempo de sua projecção, e, emocionando, aqui e ali, diverte muito, diverte excepcionalmente.

## PALACIO

### "O PRIMEIRO REBELDE"

Amanhã

*Os principaes interpretes do "O primeiro Rebelde"*

*"Primeiro Rebelde"*, é a historia da primeira revolta de caracter patriotico em solo norte-americano. Baseado num facto veridico e pouco conhecido, este film da RKO, dirigido por William Seiter, conta-nos a resistencia admiravel de um punhado de valentes abrigados no Fort Loudon e — mal municiados e alimentados — fizeram frente ao invasor. Os astros desta pellicula que apresenta quadros guerreiros de um realismo unico, são John Wayne, Claire Trevor, Brian Donlevy, George Sanders, Robert Barrat, Moroni Olsen, Eddie Quillian e muitos outros.

## REX

### "GUERRA RELAMPAGO"

Em exhibição

A Ufa no sentido de informar o publico sobre os horrores que ha quasi dois annos se desenrolam nos paizes europeus, resolveu fazer um retrospecto no panorama politico e militar e dá-nos agora *"Britzkrieg"* ou seja *"Guerra Relampago"*, um documentario fiel e veridico das conquistas allemães em territorios estrangeiros. *"Guerra Relampago"* está sendo exhibido com grande successo na tela do *Rex*, desde sexta-feira ultima.

## ODEON

### "CARICIA FATAL"

Em exhibição

*Lon Chancy —r. e Betty Frield*

O cartaz de maior emoção, no momento, que a cinelandia está mostrando, é bem esse da United Artists que o Odeon vem exhibindo desde sexta-feira ultima, atravez da pellicula *"Caricia Fatal"* dirigida por Lewis Milestone. Um drama pungente, humano, de lances arrebatadores, que serviu para mostrar Lon Chaney Junior numa das maiores caracterizações desses ultimos tempos que o cinema realisou. Nesse photodrama produzido por Hal Roach, assistiremos, pela primeira vez, o trabalho do Betty Field, uma "nova" que, por certo, não tardará a conquistar uma posição de renome no mundo do cinema. No "cast", ainda se destacam, Noah Berry Jr. Charles Bickford, Burges Meredith e muitos outros.

## *Notas cinematographicas*

*"Segredo De Polichinello"* é uma comedia de risos permanente e lagrimas de alegrias. E' o film que o *Broadway Programma* apresentará em breve, com um respeitavel "cast": *Raimu, Françoise Rosci, Bernard Sangret.*

*

Henry Blair, nome de destaque na colonia de Hollywood, tem em *"Little Nellie Kelly"* cujo titulo em portuguez é: *"Com Amor de Pequena"*, producção musical da *Metro-Goldwyn-Mayer* estrellada por Judy Garland, uma das suas melhores interpretações no cinema.

*

Depois de longa busca, a RKO Radio encontrou os interpretes ideaes para os personagens da sua comedia *"Li'l Abner"*, Chulipa e Lucifer Yokum... Foram escolhidos Mona Ray e Johny Morris, artistas de pequena estatura que parecem ter sido talhados para os papeis...

*

Acaba de se passar em Portugal um facto que até agora só parecia possivel dar-se em Hollywood. Madalena Sotto era uma joven professora de aldeia, quando um auxiliar de Leitão de Barros viu-a e gostou do seu typo. Immediatamente foi convidada a fazer um test e, este approvado, o director de *"A Severa"*, não relutou em dar-lhe o papel da heroina em *"Varanda dos Rouxinoes"*, seu mais recente film.

*

Em *"Quando O Amor Renasce"*, producção da Metro dirigida por Robert Z. Leonard, fez o seu "debut" na tela a encantadora Ellen Johnson, uma pequena que conta apenas dezoito primaveras e promette muito para o cinema.

*

Quando o *"Saturday Evening Post"* publicou a historia de *"Cachorro Vira-Lata"*, mal imaginavam seus autores que o cinema o aproveitaria para fazer delle um film cheio de sentimento e ternura. E foi justamente a Paramount quem se encarregou do prodigio, dando o principal papel ao pequeno Billy Lee, artista de real talento que apresentou uma grande perfomance.

*

Um crime que a historia não solveu. Muitos livros se escreveram sobre elle. Sociedades scientificas foram fundadas para conhecer os seus detalhes! O cinema aproveitou o argumento e compoz para o *Broadway Programma "O Crime Da Rue De La Paix, 27"*, cujos personagens são representados pelo grande *Jean Galland*, o immortal interprete de *"O Homem Que Não Podia Amar"*, e por *Renée Sayut Cyr*.

*

Rita Johnson, que apparece no papel estelar de esposa de Spencer Tracy, em *"Edison, O Mago Da Luz"*, foi incluida no elenco de *"Comrade X"*, nova producção *Metro-Goldwyn-Mayer* em que Clark Gable e Hedy Lamarr são os protagonistas.

*

A Russia antiga com seus Czares e seus mugiques. Os faustos da côrte com as miserias do pôvo. A vontade de um despota contra as necessidades de uma grande nação. Este thema terá o nome de *"Alta Traição"* e trará no papel de Paulo I, o Imperador Louco, a figura impressionante e querida de Harry Baur. E' um film que o *Broadway Programma* apresentará brevemente.

*

Martha O'Driscoll, uma loura bonita e de curvas perigosas, e Granville Owen ex-campeão de athletismo do Collegio do Estado de Fresno, foram contractados pela RKO, para os papeis de Daisy Mae e Li'l Abner, respectivamente. A historia de *"Li'l Abner"*, vem sendo publicada n'algumas centenas de jornaes do mundo inteiro, inclusive no Brasil. Buster Keaton tem o papel de *"Gambá Solitario"*...

*

Quatro grandes comicos foram reunidos em *"Varanda Dos Rouxinóes"*, film portuguez dirigido por Leitão de Barros: Antonio Silva, Costinha, Maria Mattos e Alegrim. Entretanto, ha ainda outros bons artistas no elenco: Dina Thereza, Madalena Sotto, Oliveira Martins, Noé de Almeida...

*

*"Down Argentine Way"*, o film da nossa Carmen Miranda que enthusiasma actualmente todos os Estados Unidos, chamar-se-á *"Serenata Tropical"*, e é provavel que estrée ainda este anno. Os astros de *"Serenata Tropical"*, são, além de Carmen e o Bando da Lua, Don Ameche e Betty Grable.

*

O novo celluloide *Metro-Goldwyn-Mayer "Flight Command"*, conta, no seu selecto elenco de actores, artistas como Walter Pidgeon, Ruth Hussey, Paul Kelly, Shepherd Strudwick, Nat Pendleton, Red Skelton, Dick Purcell, William Tannen, Tom Neal e outros.

*

James Ellison, figura sympathica que temos visto em muitos films da RKO, acaba de obter um longo contracto com essa empreza, como recompensa dos seus excellentes trabalhos... O primeiro film de Ellison dentro do novo contracto, será *"Debutantes Inc"*, com Kay Francis.

*

Leitão de Barros, o inesquecivel director de *"A Severa"*, acaba de entregar ao publico a sua mais recente producção: *"Varanda Dos Rouxinóes"*, um film alegre, sentimental e sportivo, que é como um espelho da alma de Portugal. Dina Thereza e Maria Mattos são as protagonistas.

*

A historia de um cachorro e dois meninos ligados por fortes e invisiveis laços de amizade, deu motivo a um film humano: *"Cachorro Vira-Lata"*, da Paramount, com Billy Lee e Cordell Hickman.

*

*Paul Robson*, o celebre actor de *"Minas De Salomão"*, é um baritono cuja voz enche e faz as delicias das platéas cinefilas de todo mundo.

Elle apparecerá brevemente em um grande film do *Broadway Programma*: *"Canção Da Liberdade"*, em cujo "cast" apparece a sua linda esposa Elisabeth Welch, dona de uma das mais lindas vozes dos Estados Unidos.

*

Gail Patrick, foi incluida no "cast", de personagens da producção *"Fighting Sons"*, que actualmente filma a *Metro-Goldwyn-Mayer* e na qual Jackie Cooper, Bonita Granville, June Preisser, Gene Reynolds e Ian Hunter desempenham os papeis mais importantes.

A Nova Côr
Troika
DE FÁTIMA

— realisa uma harmonia perfeita de tons nas faces e nas unhas

Uma creação soberba de Fátima, a côr Troika em rouge e esmalte, empresta as faces e unhas um unico tom, numa harmonia elegante.

Hoje mesmo aplique o rouge e esmalte Troika de Fátima, para ter faces e unhas mais sedutôras.

Rouge e Esmalte na Côr
Troika
Notavel Creação de
FÁTIMA

Tupan
(xxx)

## SÃO LUIZ

### "TUDO ISTO E O CÉO TAMBEM"

Em exhibição

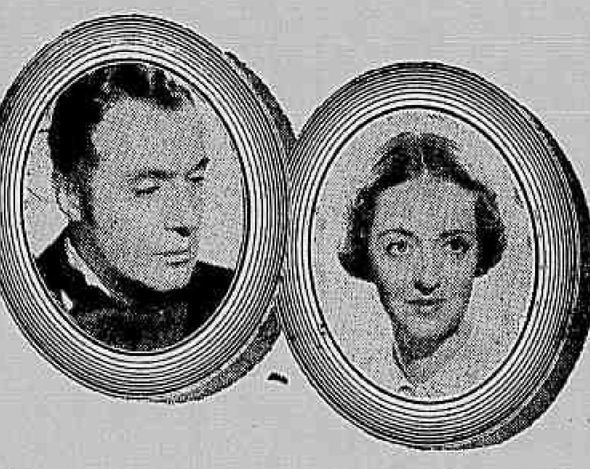
*Charles Boyer e Bette Davis*

Não surprehendeu a ninguem o exito de que vem se revestindo a exhibição de "Tudo isto e o Céo tambem" no São Luiz. De facto, este film da Warner Bros. dirigido por Anatole Litvak, foi o maior acontecimento cinematographico do anno e o publico que tem accorrido ao cinema da praça Duque de Caxias applaudiu enthusiasticamente as performances de Charles Boyer, como o duque de Praslin; Bette Davis, como Mlle. Deluzy Desportes, a governante dos filhos do duque; Barbara O' Neil como a duqueza de Praslin, maniaca, ciumenta e extremamente nervosa. Em "Tudo isto e o Céo tambem" ha ainda Virginia Weidler, Jeffrey Lynn e muitos outros.

*Clinica Especialisada de*

**SENHORAS**

*Partos. Tratamento medico, cirurjico e fisioterapico. Perturbações das glandulas de secreção interna. Dosagem dos hormonios sexuais. Esterilidade.*

**Dr. A. A. SALLES** — **Rua Rodrigo Silva, 14 - 1.º**

Chefe de Clinica e Livre Docente de Clinica Ginecologica Fac. Nacional Medicina da Universidade do Brasil. Da "Maternidade Arnaldo Moraes"

(CONSULTORIO)
Tel. 42-2001 - 3.ªs, 5.ªs, e Sab. 3 ás 7. - Residencia: Tel 27-1486
Maternidade: 27-0110 — 2.ªs. 4.ªs., e 6.ªs. — 2 ás 7 hs.

(xxx)

## Annibal e Napoleão

(Continuação da 2ª pag.)

antigo secretario de Napoleão, todos seguiam a mesma orientação e lançavam vituperios ao seu mestre da arte da guerra.

Mortier duque de Treviste, e Gouvion de Saint-Cyr, defendiam energicamente o rei Luiz XVIII.

Massena, a quem chamavam "o filho querido da victoria" tambem produzia eloquencia marcial contra o seu generalissimo de éras proximas passadas, e esse mesmo duque de Rivoli e principe de Essling, ordenava ás tropas de sua divisão de Marselha, a mais proxima do golfo Jouan, que lhe fossem no encalço, dando tal commando ao seu subalterno, o general Miollis.

Vamos terminar essa longa lista que contém tantas paginas negras da biographia desses heroes da época napoleonica, focalizando o nome e o procedimento de um general que pelo seu valor e intrepidez foi alcunhado como "o bravo dos bravos" e que empanou o brilho do seu nome pela irreflexão e arrebatamento de sua attitude, quando da primeira restauração.

Ney é o seu nome, Principe de Moskowa e duque de Elchingen, recebeu do ministro da Guerra, Soult, o commando da ala esquerda do exercito real para se oppor ao avanço das crescentes tropas napoleonicas. Antes, porém, solicitou e obteve uma audiencia do monarcha, a quem protestou dedicada fidelidade.

Censurou a incursão do imperador, beijou a regia mão e terminou proferindo levianamente a seguinte phrase historica: — "Sire, j'espère bien venir à bout de le ramener dans une cage de fer".

Contam que Luiz XVIII, depois de se ter retirado o irreflectido e heroico marechal, dissera: — "Je ne lui en demandais pas autant".

Causa asco tanta baixeza por parte de quem já era heroe nacional!

Entretanto, ao envés de trazer Napoleão preso numa gaiola de ferro incorporou-se ás tropas que em triumpho levaram-no até Paris.

E esses mesmos marechaes a quem o vento da insania envolvera no torvelinho cyclonico da deslealdade, esfarrapando-lhes as engalanadas roupagens, appareceram depois perante o seu imperador, fazendo acto de contricção, apesar das miserias humanas que se acoitavam naquelles corpos de heroes, não podendo inspirar-lhe, por isso, a mesma confiança dos dias passados.

Durante os Cem Dias muitos delles ainda conseguiram se rehabilitar perante o imperador e perante a patria envergonhada.

Melhor seria que elles, após a abdicação em Fontainebleau, passassem á inactividade militar e politica, pois para tanto dispunham de pingues recursos doados pela munificencia imperial e desse modo o seu heroismo não seria salpicado da lama moral onde se ennodoaram homens de alta tempera que estavam talhados para ingressarem desassombradamente na Historia.

Salientemos, agora, um facto isolado que constitue a antithese moral perante os egoistas e ingratos que foram os principaes marechaes da França napoleonica, e o nome que vamos focalizar afigura-se-nos a concretização desses formidaveis rochedos do littoral contra os quaes o mar luta incessantemente, corroe, mina e desagrega e depois esse mesmo mar vae vehiculando aos poucos os reduzidos destroços para com elles formar dunas, levantar montes ou exalçar montanhas, em continentes proximos ou distantes, dentro de tempo que póde attingir a seculos ou a millenios.

Emquanto a "Columna dos Traidores" desertava dos seus compromissos de honra e bandeava-se para o occasional heroe do dia que assim como foi Luiz XVIII poderia ser outro qualquer, destaquemos a tenacidade heroica patenteada pelo general Daumesnil, em prol do seu chefe imperial, defendendo Vincennes, ás portas de Paris, contra os alliados de 1814 e depois contra os prussianos de Blucher, em 1815, apesar do desastre de Waterloo.

Da primeira vez, respondeu: "Só entregarei Vincennes, quando me restituirem minha perna". Havia elle perdido uma perna na batalha de Wagran.

Da segunda vez, rejeitou os tres milhões que Blucher lhe offerecera pela entrega da praça, o que prova que os alliados, mesmo depois de Waterloo, ainda precisavam de combater Napoleão pela força das armas e dos "milhões".

O valente general respondeu estoicamente á tentadora carta do feld-marechal: — "Não entregarei a praça que commando, nem a carta que me escrevestes. Esta, na falta de outras riquezas, servirá de dote para meus filhos".

Effectivamente, tal dote de heroismo ficou valendo mais, perante a Historia, do que os tres milhões da offerta dos anglo-alliados.

## PLAZA

### "NOVO TESTAMENTO"

Em exhibição

*Jacqueline Delubac*

Em *"Novo Testamento"*, *Sacha Guitry*, não se repete de atimo. O film é mais do que original, é originalissimo... Fóra do vulgar, debatendo uma these vulgar: a do marido enganado que sabe dos passos em falso da esposa... A vingança desse marido fleugmatico é que forma o "plot" do film. "Suicida-se" para dizer o que sabe num testamento lido numa reunião de familia e onde as carapuças são bem distribuidas... E quando o rubor ainda colloria as faces da esposa, o "morto" reapparece, levando a confusão a todos os presentes que resolvem dahi por deante fingir que ignoram a conteudo do tal testamento indiscreto...

*"Novo Testamento"*, com *Sacha Guitry* e *Jacqueline Delubac* está sendo exhibido com exito no Plaza.

## PATHE'-PALACIO

### "A VIDA DE UM MOÇO POBRE"

Amanhã

*Marie Bell, numa scena de "A vida de um moço pobre"*

No film *"A Vida De Um Moço Pobre"*, *Marie Bell* interpreta a neta de um rico proprietario e que, em virtude da sua posição privilegiada, achava-se no direito de hostilisar *Pierre Fresnay*, o moço pobre do film...

A historia é rica de situações divertidas ao par do seu fundo moral excellente que visa provar que, nem sempre, o dinheiro é fonte de bem-estar e felicidade.

*"A Vida De Um Moço Pobre"*, vida de tantos rapazes cheios de talento que enchem a "cidade maravilhosa", vida arrancada do trivial, do dia a dia, será mostrada em côres fortes nesse film que o *Pathé Palacio* vae estrear amanhã.

## BROADWAY

### "PRINCEZA TAM-TAM"

Amanhã

*Uma scena de "Princeza Tam-Tam" com Josephine Baker*

No film *"Princeza Tam-Tam"*, que o *Broadway* apresentará de amanhã em diante, Josephine Baker apparece como uma linda e mysteriosa filha do deserto por quem um principe hindu se apaixona e a faz princeza. A côrte hindú, com suas estravagantes riquezas, nos surge aos olhos, como um conto das Mil e Uma Noites.

O luxo e a riqueza deste film, supplantam a todas as creações da tela. Milhares de francos foram gastos na montagem. O "cast" de *"Princeza Tam-Tam"*, é respeitabilissimo: *Jean Galland, Robert Arnoux, Albert Prejean, Germaine Aussey* e o celebre fakir hindú *Teddy Michaud*, reflectindo os mysterios de seus ancestraes.

## OLINDA

### "TRES SEMANAS DE LOUCURA"

Amanhã

*Laurence Olivier e Vivian Leigh*

A Columbia apresentará a partir de amanhã no *Olinda*, *"Tres Semanas De Loucura"*, onde Laurence Olivier e Vivian Leigh, mais uma vez demonstram suas excepcionaes qualidades de grandes astros agitados na mais violenta das paixões, num enredo magnifico desenrolado na tumultuosa Londres de antes da guerra. Completa o "cast" Leslie Banks em excellente interpretação.

Membro da Aristocracia —

ESTUDANTE

*Lady Ursula Stewart, por todos admirada pela perfeição de sua cutis, diz: "Jamais encontrei tratamento melhor do que o methodo Pond's de 2 Cremes".*

*Praticando esportes, expondo a cutis ao sol e ao vento, a estudante conserva a sua pelle macia e avelludada com o uso dos dois Cremes Pond's.*

— mas AMBAS seguem o MESMO tratamento de 2 Cremes!

— PORQUE TODAS TEMOS **2 PELLES** QUE REQUEREM **2 CREMES** DIFFERENTES!

**Como todas** as mulheres, tambem a Sra. tem duas pelles differentes — uma *externa*, mais fina, e outra *interna*, mais profunda. E um só creme não serve para tratar essas duas pelles differentes uma da outra.

***Na pelle interna,*** as glandulas e os nervos, em funcção normal, mantêm a pelle viçosa e bonita. Para tel-a sempre assim, a Sra. precisa limpar essa pelle e desobstruir os póros com o Cold Cream Pond's.

***Na pelle externa,*** accumulam-se as cellulas mortas resequidas pela acção do vento e do sol. Para ter a pelle externa sempre macia e lisa, a Sra. precisa eliminar essas cellulas mortas e proteger a pelle com o Creme Evanescente Pond's.

Siga este methodo facilimo de 2 Cremes Pond's para ter uma cutis avelludada e viçosa: Limpe a pelle, *todas as noites*, com o Cold Cream Pond's, retirando-o em seguida. Repita e retire novamente. Applique Creme Evanescente Pond's. *Todas as manhãs*, repita o tratamento. *Para maquillage uniforme*, antes de passar pó e rouge, applique uma leve camada de Creme Evanescente Pond's.

POND'S

**AMOSTRA GRATIS:** Queira enviar-nos o coupon com 1$000 para despesas de remessa de uma amostra gratis dos dois cremes Pond's. — Johnson & Johnson do Brasil, Avenida do Estado, 147, São Paulo.

2 — UUU — 59

Nome .........................................

Rua .........................................

Cidade ............................. Estado .......................

(xxx)